**BZP-LV-001-2026-09-09**
**Projekt: Neubau Brandschutz- u. Hilfeleistungszentrum, Kliever Straße, 59609 Anröchte**
**Bauherr: Gemeinde Anröchte, - Der Bürgermeister -, Hauptstraße 74, 59609 Anröchte**

**Die im Bauzeitenplan angegebenen Zeiten sind Richtzeiten. Der Auftragnehmer hat einen spätesten Abruf von max. 6 Wochen nach diesen Zeiten einzukalkulieren.**

| Nr. | Tätigkeiten | Anfang | Ende | #AT |
|---|---|---|---|---|
| 1 | **Außenanalgen Tiefbau 1.BA** | **Mo, 19.10.26** | **Fr, 08.01.27** | **58 Tage** |
| 2 | **Umbau Gasleitung DN 400, Einschränkungen auf der Baustelle** | **Mo, 12.07.27** | **Fr, 03.09.27** | **42 Tage** |
| 3 | **Rohbau** | **Mo, 11.01.27** | **Di, 21.12.27** | **245 Tage** |
| 3.1 | Erdarbeiten | Mo, 11.01.27 | Fr, 19.02.27 | 30 Tage |
| 3.2 | Fundament Sozial | Mo, 25.01.27 | Fr, 12.03.27 | 35 Tage |
| 3.3 | Fundament Halle (Binder Auflager) | Fr, 26.02.27 | Do, 25.03.27 | 20 Tage |
| 3.4 | Rohbau Sozial | Mo, 15.03.27 | Di, 02.11.27 | 165 Tage |
| 3.5 | Rohbau Halle (Grube/Rinnen/Sohle) | Mo, 14.06.27 | Mi, 11.08.27 | 25 Tage |
| 3.6 | Putzarbeiten | Di, 19.10.27 | Di, 21.12.27 | 45 Tage |
| 4 | **Fertigteile** | **Mo, 25.01.27** | **Mi, 12.05.27** | **75 Tage** |
| 4.1 | Planung | Mo, 25.01.27 | Fr, 05.03.27 | 30 Tage |
| 4.2 | Produktion | Mo, 08.03.27 | Di, 20.04.27 | 30 Tage |
| 4.3 | Montage | Mi, 21.04.27 | Mi, 12.05.27 | 15 Tage |
| 5 | **Gerüstarbeiten Sozial** | **Mo, 15.03.27** | **So, 21.11.27** | **178 Tage** |
| 6 | **Trapezbleche + Sandwich +Aluwelle** | **Mi, 12.05.27** | **Mo, 13.12.27** | **155 Tage** |
| 6.1 | Fassade inkl. UK Halle | Mi, 12.05.27 | Do, 17.06.27 | 25 Tage |
| 6.2 | Trapezbleche Halle | Di, 31.08.27 | Mo, 04.10.27 | 25 Tage |
| 6.3 | Fassade inkl UK Sozial | Mo, 18.10.27 | Mo, 13.12.27 | 40 Tage |
| 7 | **Dachabdichtung** | **Di, 11.05.27** | **Di, 30.11.27** | **147 Tage** |
| 7.1 | Abdichtung Sohle Sozial | Di, 11.05.27 | Mi, 02.06.27 | 15 Tage |
| 7.2 | Flachdach Sozial | Mi, 03.11.27 | Di, 30.11.27 | 20 Tage |
| 7.3 | Flachdach Halle | Fr, 16.07.27 | Di, 17.08.27 | 25 Tage |
| 8 | **Kunststofffenster** | **Mo, 22.03.27** | **Mo, 18.10.27** | **150 Tage** |
| 8.1 | Planung | Mo, 22.03.27 | Di, 13.04.27 | 15 Tage |
| 8.2 | Aufmaß | Do, 10.06.27 | Mi, 16.06.27 | 5 Tage |
| 8.3 | Produktion | Do, 17.06.27 | Mi, 11.08.27 | 40 Tage |
| 8.4 | Montage | Do, 30.09.27 | Mo, 18.10.27 | 15 Tage |
| 9 | **ALU-Türen** | **Mo, 01.03.27** | **Mi, 13.10.27** | **35 Tage** |
| 10 | **Sektionaltore** | **Mi, 19.05.27** | **Do, 16.09.27** | **31 Tage** |
| 11 | **Trockenbauarbeiten** | **Di, 19.10.27** | **Do, 06.04.28** | **115 Tage** |
| 11.1 | Wände / Vorsatzschalen | Di, 19.10.27 | Di, 30.11.27 | 30 Tage |
| 11.2 | Abhangdecken | Fr, 04.02.28 | Do, 06.04.28 | 45 Tage |
| 12 | **Innentüren + Zargen** | **Di, 18.05.27** | **Di, 29.02.28** | **115 Tage** |
| 13 | **Estricharbeiten inkl. Trocknungszeit** | **Mi, 01.12.27** | **Do, 03.02.28** | **40 Tage** |
| 14 | **Fliesenarbeiten** | **Mi, 01.03.28** | **Do, 27.04.28** | **40 Tage** |
| 15 | **Rüttelboden Halle** | **Di, 16.11.27** | **Mo, 20.12.27** | **25 Tage** |
| 16 | **Bodenbeläge elastisch** | **Fr, 04.02.28** | **Do, 09.03.28** | **25 Tage** |
| 17 | **Variable Trennwände** | **Mo, 04.10.27** | **Mo, 27.03.28** | **15 Tage** |
| 18 | **Malerarbeiten** | **Mo, 10.01.28** | **Fr, 10.03.28** | **45 Tage** |
| 19 | **WC-Trennwände** | **Fr, 28.04.28** | **Fr, 12.05.28** | **10 Tage** |
| 20 | **Stahlbau + Schlosserarbeiten** | **Mo, 01.03.27** | **Mi, 20.10.27** | **57 Tage** |
| 21 | **Tischlerarbeiten** | **So, 05.12.27** | **Fr, 07.01.28** | **18 Tage** |
| 22 | **Schließanlage** | **Di, 16.05.28** | **Fr, 09.06.28** | **17 Tage** |
| 23 | **Sanitärarbeiten** | **Mo, 22.02.27** | **Di, 18.04.28** | **291 Tage** |
| 23.1 | Montageplanung | Mo, 22.02.27 | Fr, 02.04.27 | 28 Tage |
| 23.2 | Ausführung (Roh, Fein, HD) | Mi, 01.12.27 | Di, 18.04.28 | 86 Tage |
| 24 | **Heizungsarbeiten** | **Mo, 22.02.27** | **Fr, 25.08.28** | **380 Tage** |
| 24.1 | Montageplanung | Mo, 22.02.27 | Fr, 16.04.27 | 38 Tage |
| 24.2 | Ausführung (Roh, BKA, Fein, Inb.) | Do, 08.07.27 | Fr, 25.08.28 | 100 Tage |
| 24.3 | Ausführung (FBH) | Mi, 01.12.27 | Do, 23.12.27 | 17 Tage |
| 25 | **Lüftungsarbeiten** | **Mo, 22.02.27** | **Fr, 25.08.28** | **380 Tage** |
| 25.1 | Montageplanung | Mo, 22.02.27 | Fr, 19.03.27 | 20 Tage |
| 25.2 | Ausführung (Roh, Fein, Zentr. Inb.) | Di, 19.10.27 | Fr, 25.08.28 | 118 Tage |
| 26 | **Elektroarbeiten inkl ELA BMA TEL EDV** | **Mo, 22.02.27** | **Fr, 25.08.28** | **380 Tage** |
| 26.1 | Montageplanung | Mo, 22.02.27 | Fr, 02.04.27 | 28 Tage |
| 26.2 | Ausführung (Roh, Fein, Inb.) | Di, 19.10.27 | Fr, 25.08.28 | 171 Tage |
| 27 | **PV-Anlage** | **Mo, 05.04.27** | **Fr, 25.02.28** | **68 Tage** |
| 28 | **Blitzschutz** | **Mo, 21.12.26** | **Di, 14.12.27** | **73 Tage** |
| 29 | **Baustellenreinigung** | **Mo, 07.08.28** | **Fr, 25.08.28** | **15 Tage** |
| 30 | **Außenanlagen Neubau 2. BA** | **Mi, 23.08.28** | **Do, 30.11.28** | **70 Tage** |
| 31 | **Übergabe Bauwerk** | **Mo, 04.12.28** | **Fr, 22.12.28** | **15 Tage** |

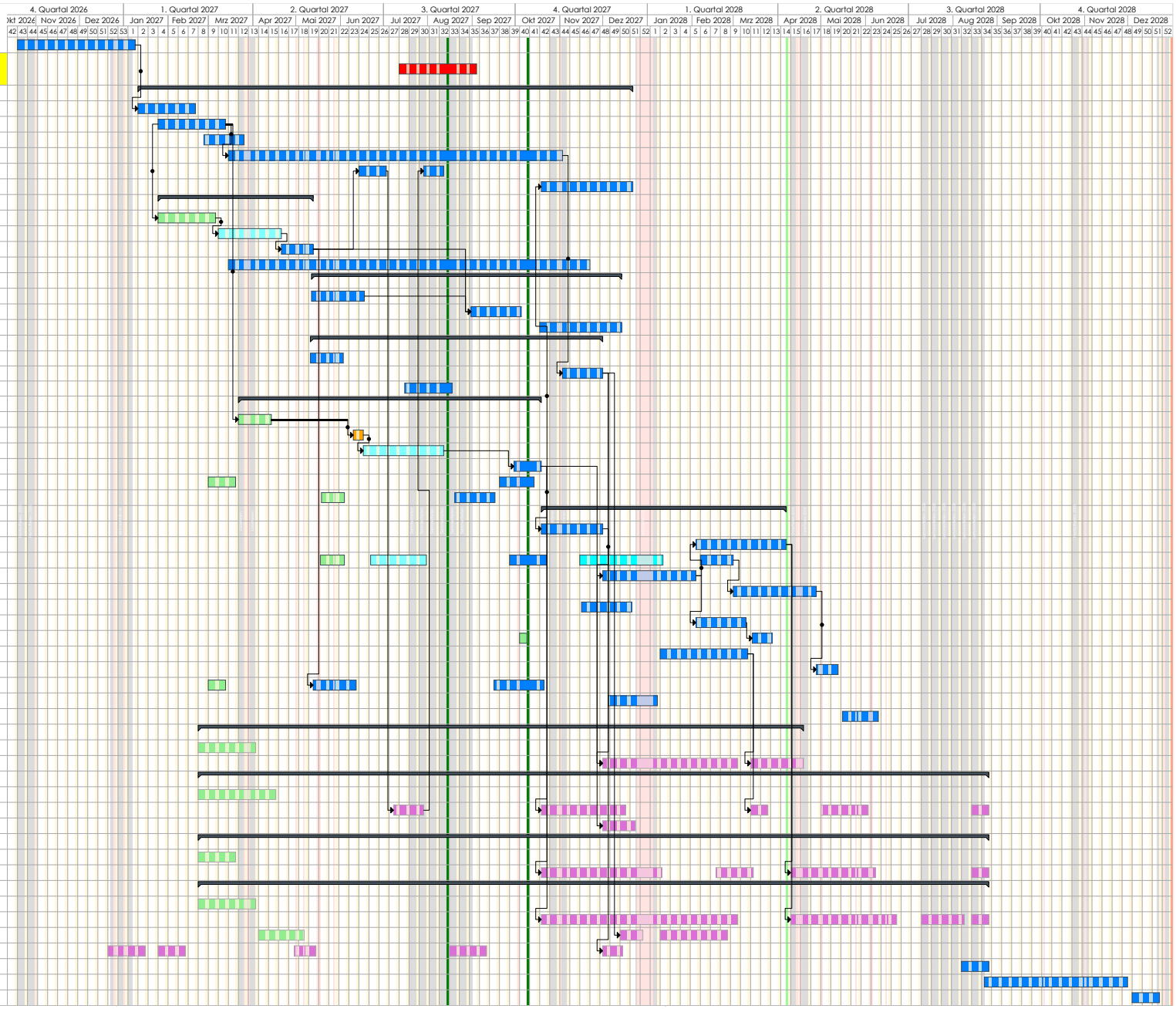


**Legende:** **Aufmaß** **Planung** **Produktion** **Ausführung** **Einschränkungen** **Ausführung Fachgewerke**