



NUR ZUR KALKULATION

Vor der Ausführung sind alle Maße vom Auftragnehmer eigenverantwortlich zu prüfen.  
Unstimmigkeiten sind unverzüglich der Bauleitung zu melden.

	bearb.	Datum	Planänderung
a			
b			
c			
d			
e			
f			
g			

Auftraggeber / Bauherr:

STADT BECKUM  
DER BÜRGERMEISTER

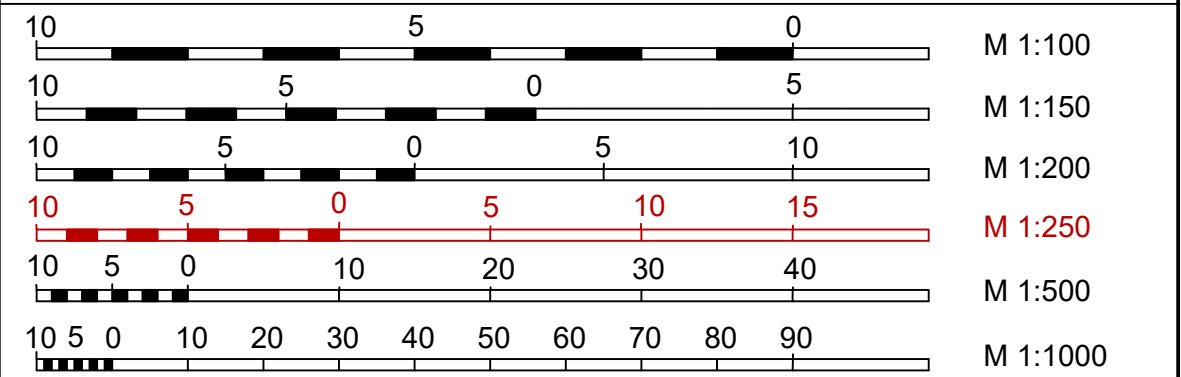

Projekt: Fahrbahnsanierung in Neubeckum Gewerk 1 Kreuzung Bahnhofstraße / Ennigerloher Straße / Hauptstraße	Plan Nr. LP_200_2.1		
		Datum	Zeichen
	bearbeitet		
	gezeichnet	02.06.2026	Gr
ENTWURF			
Lageplan Markierung		Maßstab 1:250	
Aufgestellt:		Beratender Ingenieur:	