

D1  
Detail; 1:5, Horizontalschnitt  
Fenster, Innen

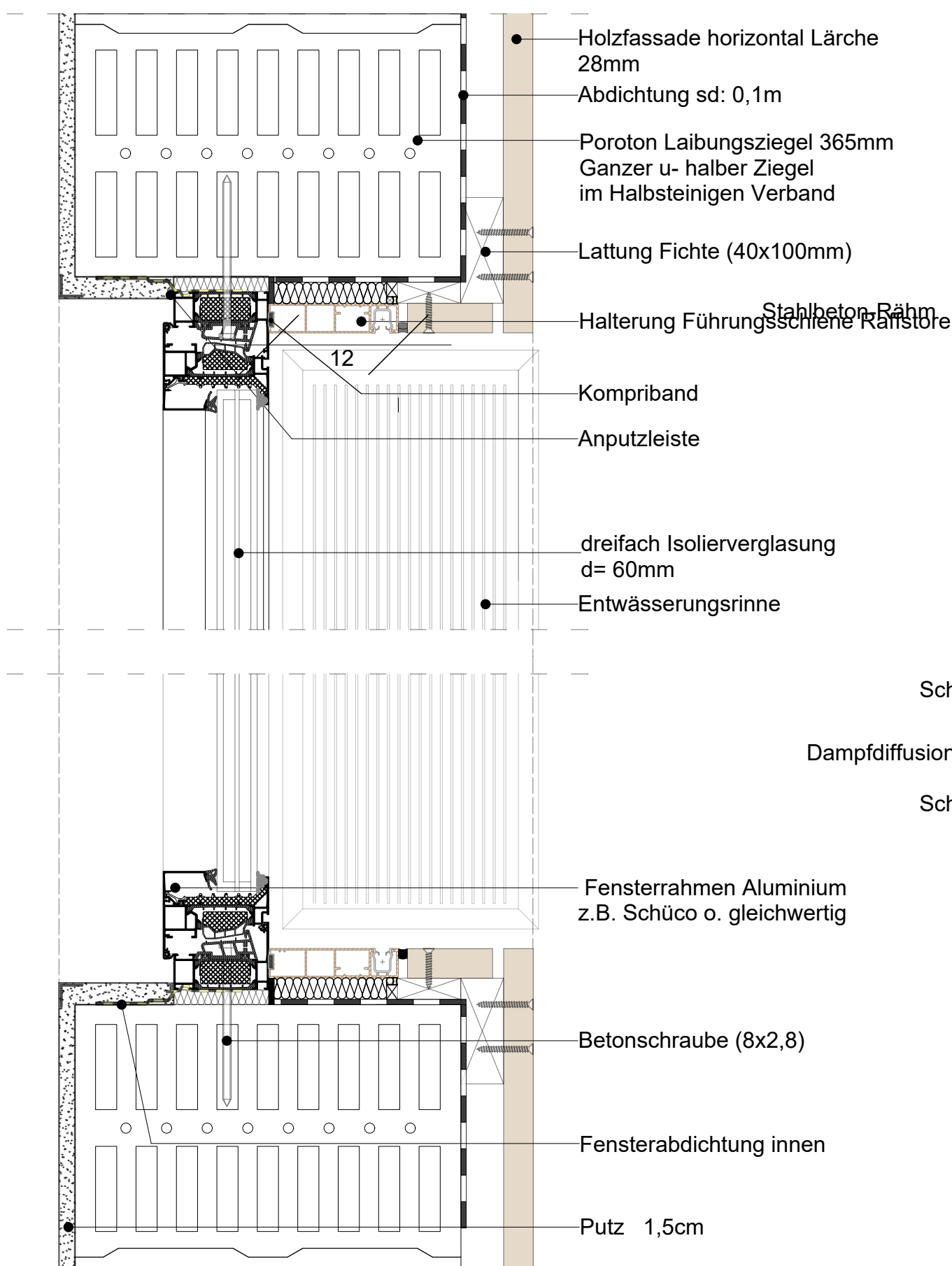

D3  
Detail; 1:5, Horizontalschnitt  
Fenster bodentieft, Außen

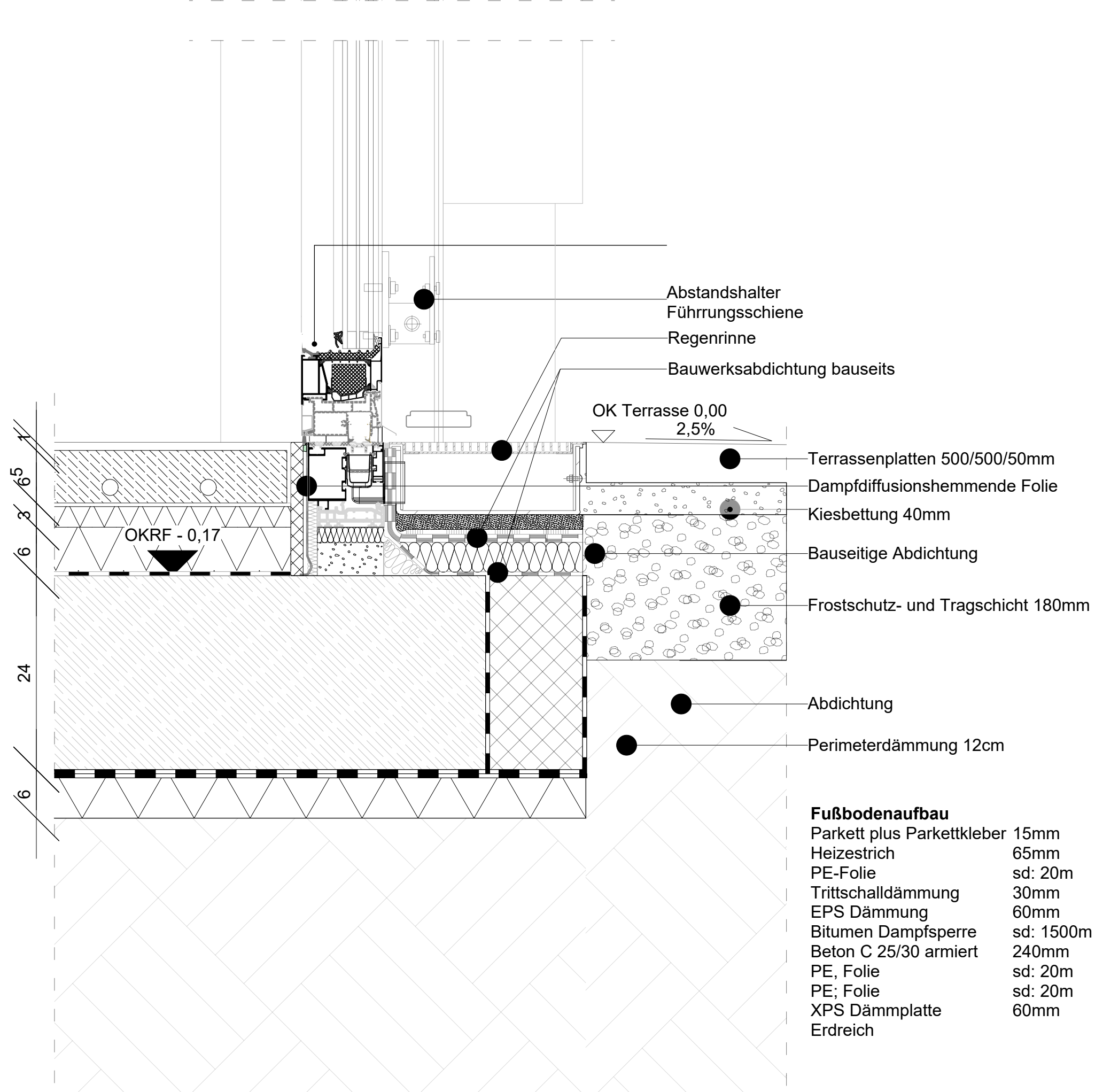
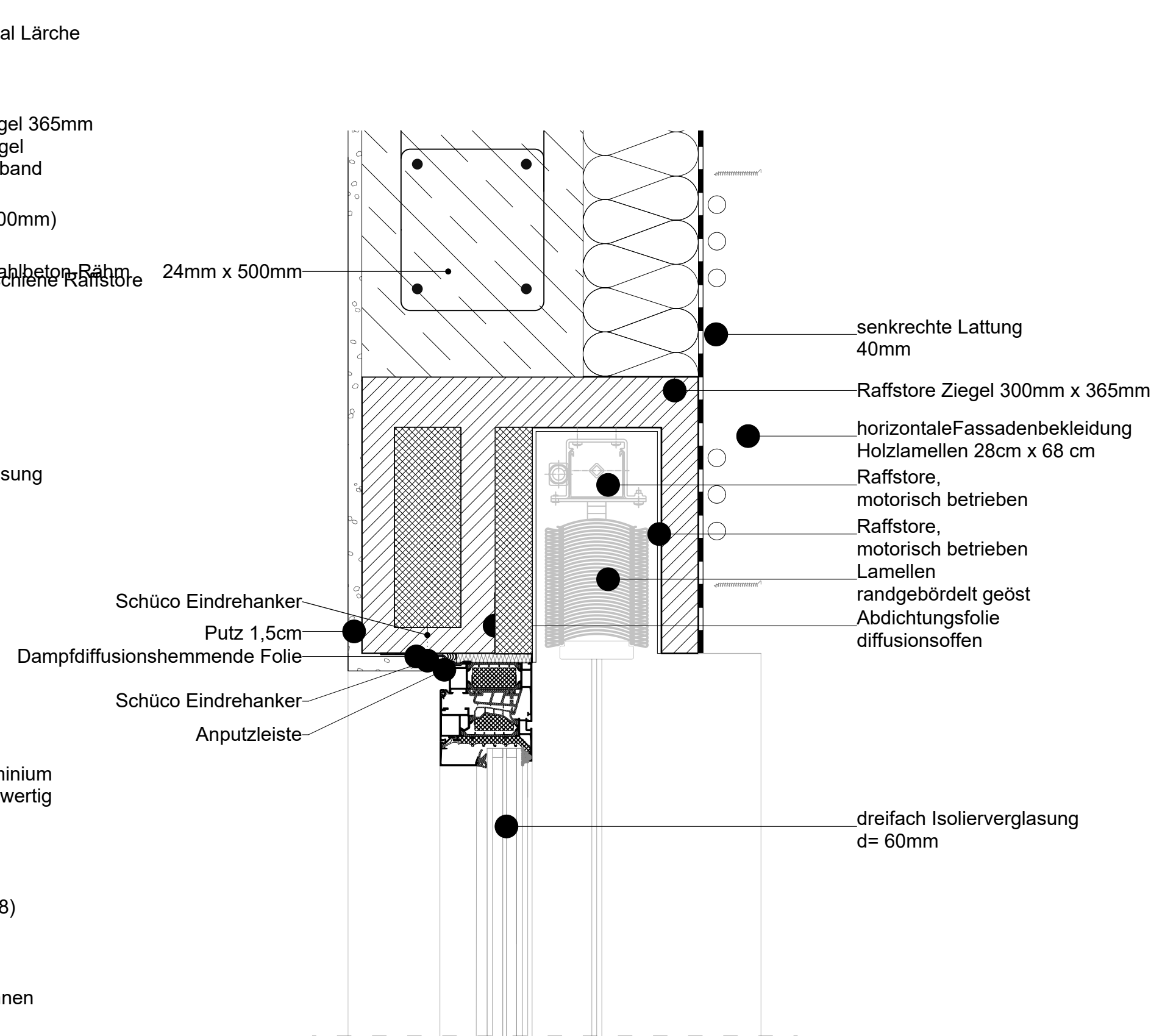

Detail; 1:5, Vertikalschnitt  
Fenster bodentieft

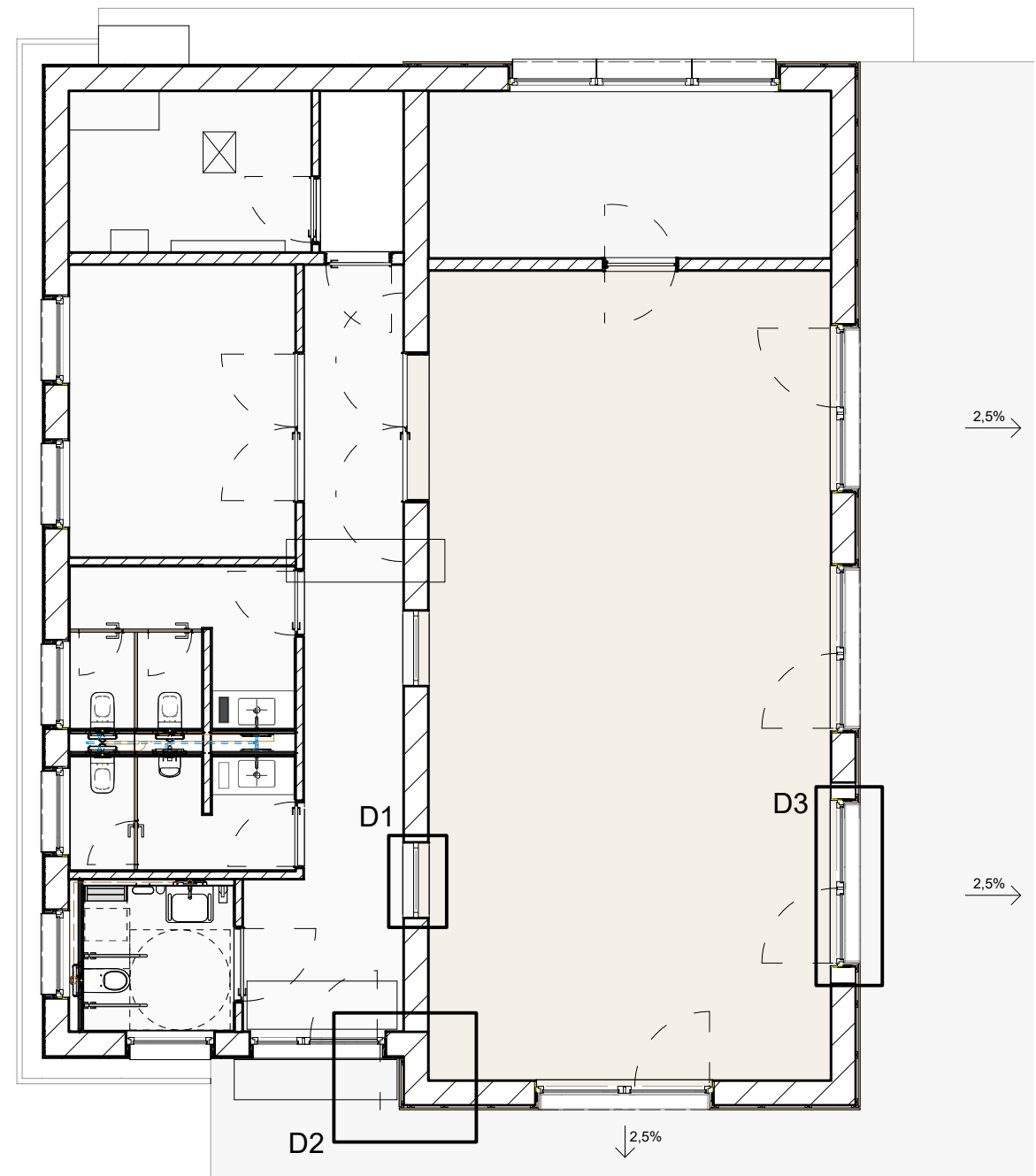

Grundriss; 1:100

LEGENDE

	Stahlbeton
	Mauerwerk
	Estrich
	Heizestrich
	Betonfertigteil
	Dämmung (hart)
	Dämmung (weich)

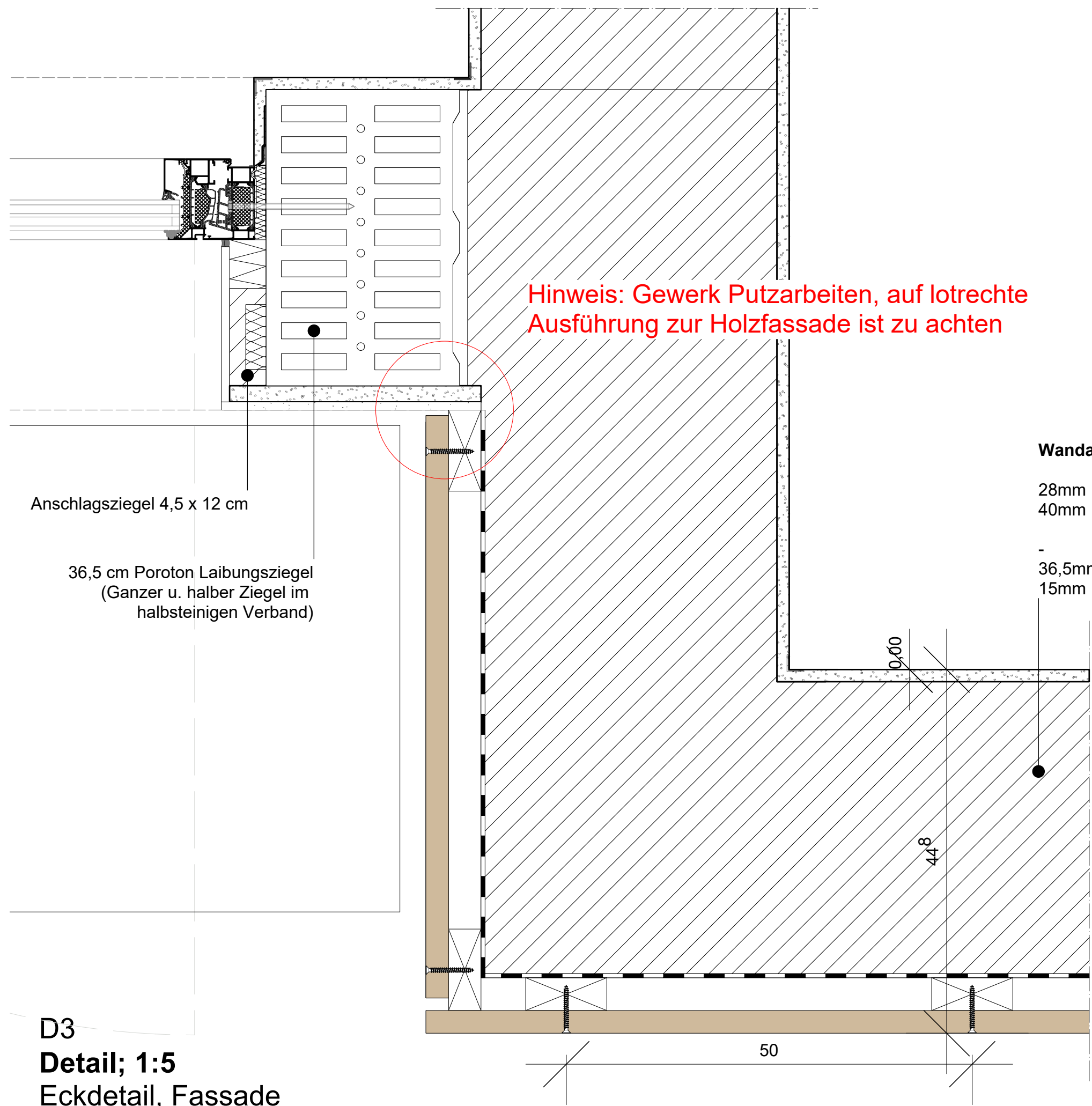

D3  
Detail; 1:5  
Eekdetail, Fassade

Hinweis: Gewerk Putzarbeiten, auf lotrechte Ausführung zur Holzfassade ist zu achten

Wandaufbau (Außen > Innen)

28mm	Holzfassade Horizontal
40mm	Lattung, Vertikal Lärche
-	(40 x 100mm)
36,5mm	Abdichtung SD: 0,1m
15mm	Poroton Ziegel
	Kalkzementputz

900				
BAUVORHABEN		Neubau eines Dorfgemeinschaftshauses in Iserlohn-Rheinen		
Dorfstraße 37, 58640 Iserlohn				
	GEMARKUNG Hennen	FLUR 006	FLURSTÜCK 954	
BAUHERR  Stadt Iserlohn, KIM, Kommunales Immobilien- management  vertreten durch Frau Claudia Zawada   Stadthaus Bömerg Bömergring 37 58636 Iserlohn		ARCHITEKT   ENTWURFSVERFASSER  FREIRAUMKONZEPT Architekt   Landschaftsarchitekt Blanik und Schiewer PartGmbB Amtmann - lbing - Straße 6 44805 Bochum T. 0234 - 61017492		
ZEICHNUNG Fensterdetails				
LEISTUNGSPHASE LPH 05 Ausführungsplanung				
PROJEKT-NR. GEZEICHNET DATUM	900 JK 23.06.2025	MASSTAB 1:100; 1:5	PLAN-NR. 900_5_D_F 841 x 594 mm	INDEX
<div>Vorabzug</div>				
ÄNDERUNGEN		GEZ.	DATUM	BAUUNTERNEHMER BAULEITUNG
BAUHERR				
VERTEILER				
Die fertigungstechnischen bestimmenden Angaben zur Konstruktion und Funktion sind vom Unternehmer verantwortlich nachzuprüfen. Ebenso die Übereinstimmung der vom Planer angegebenen Zwangsmaße. Sämtliche sonstigen Unstimmigkeiten sind der Bauleitung unverzüglich mitzuteilen.				