

Traufe
4,57

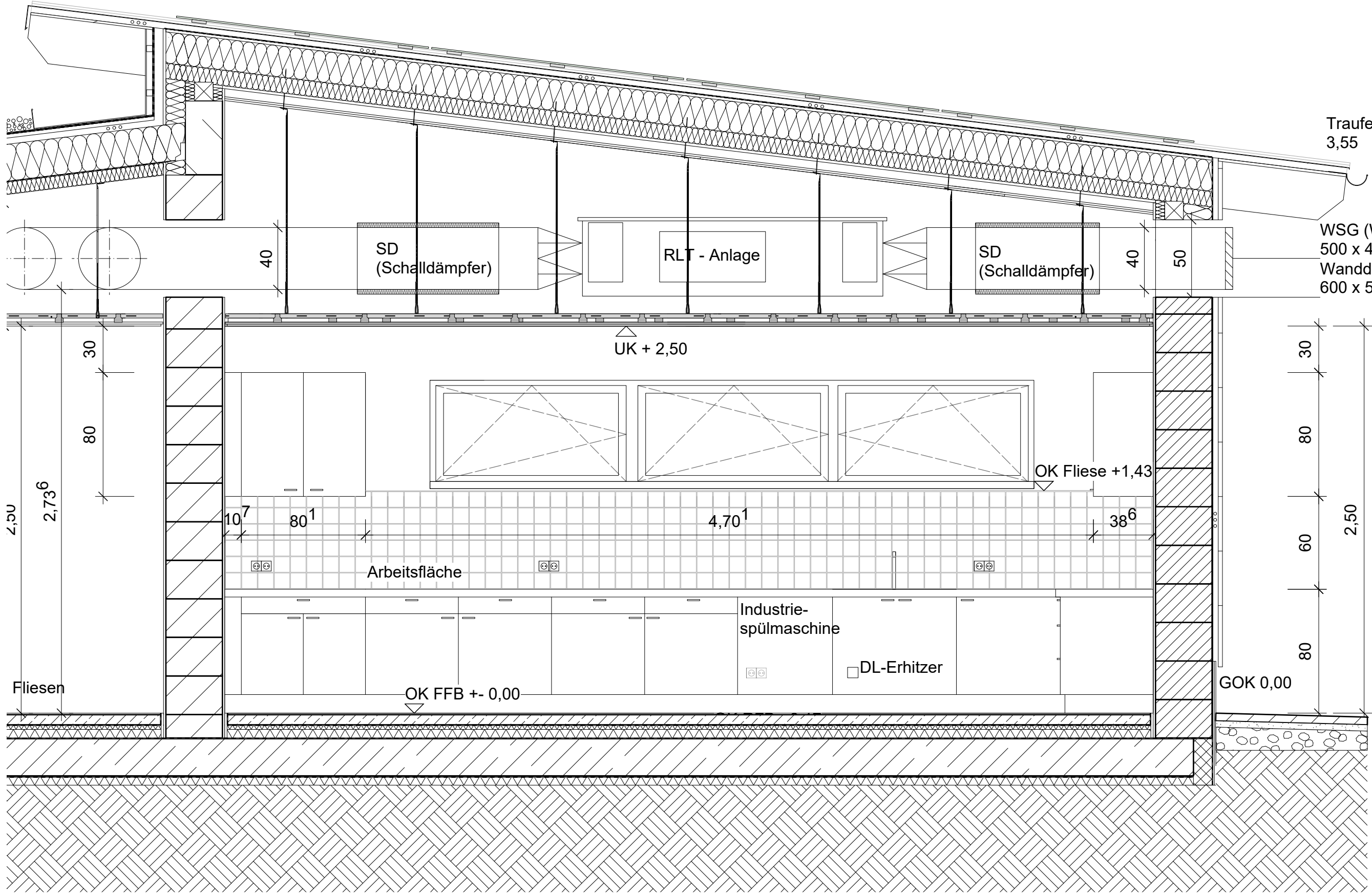

Ansicht 1:25
Wand_1

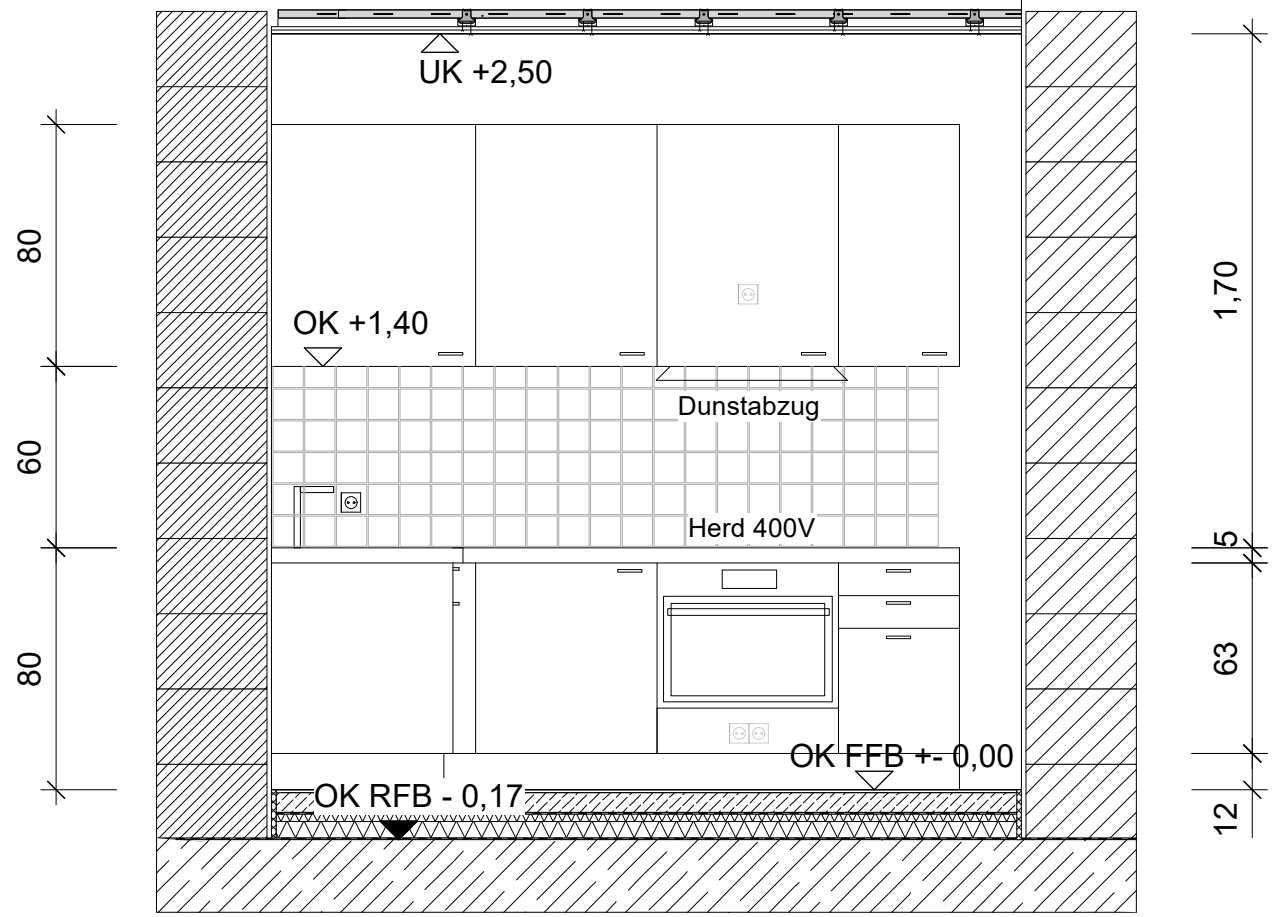
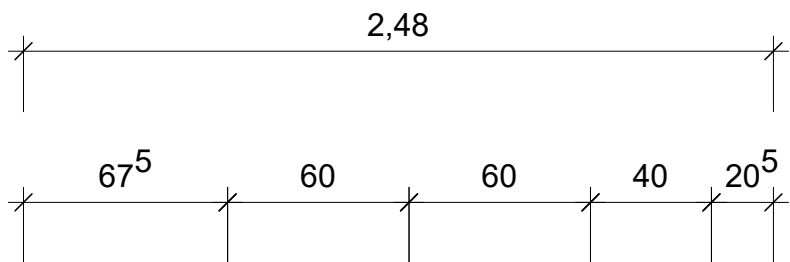

Ansicht 1:25
Wand_2

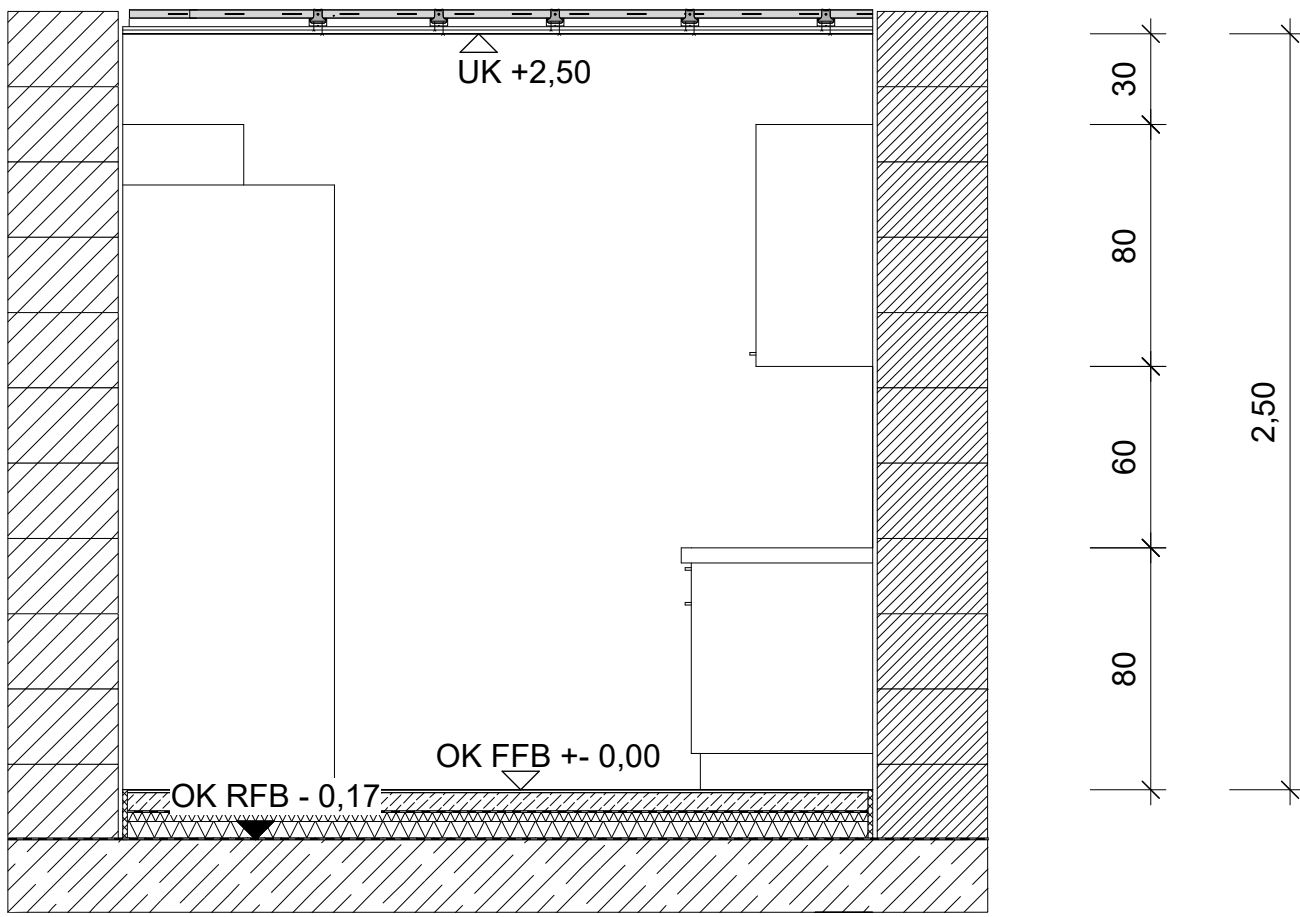
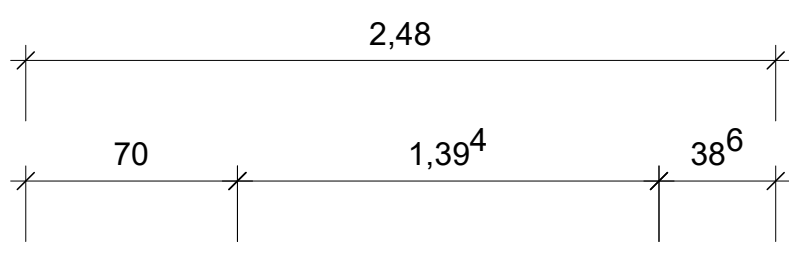

Ansicht 1:25
Wand_3

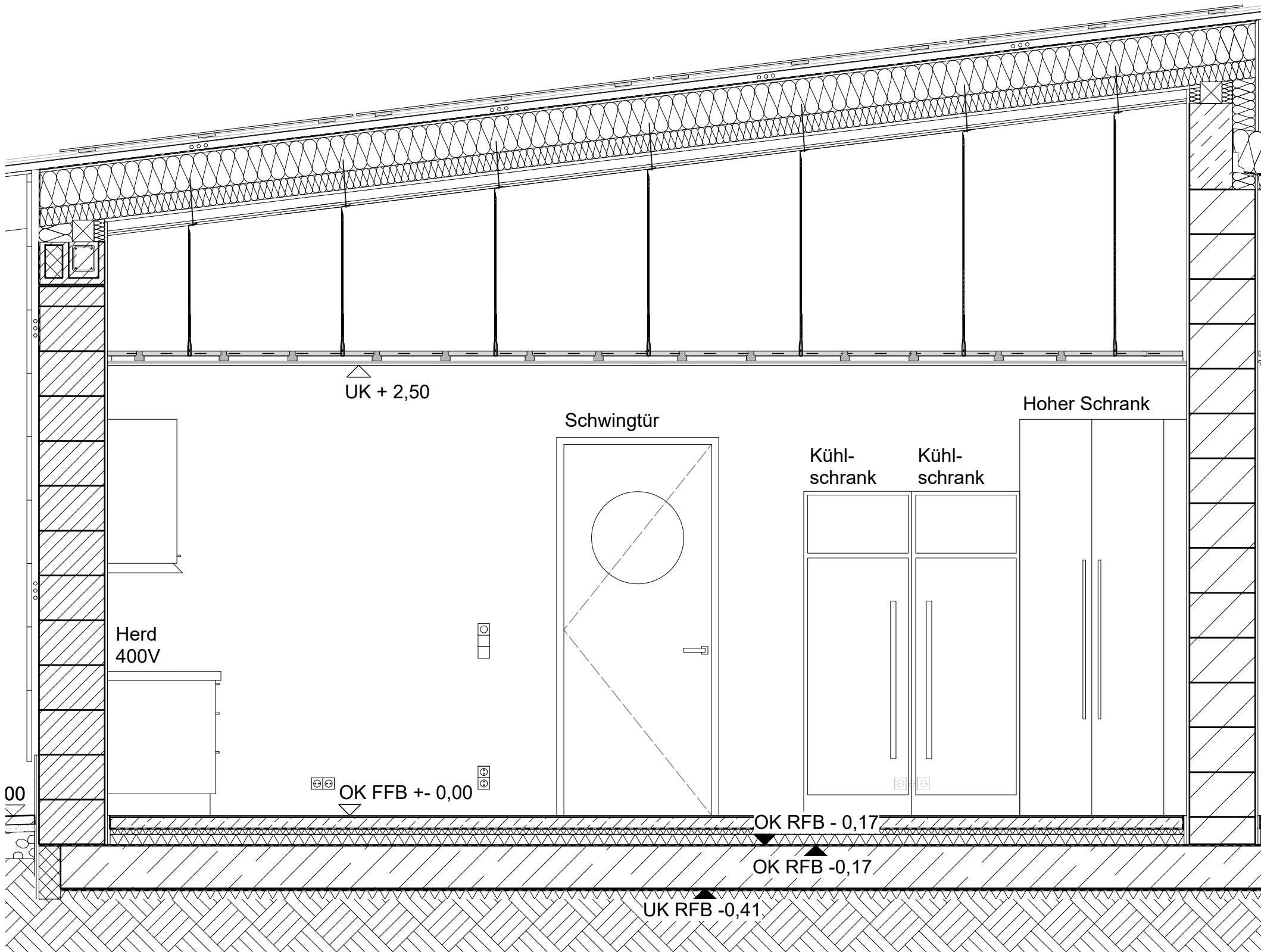

Ansicht 1:25
Wand_4

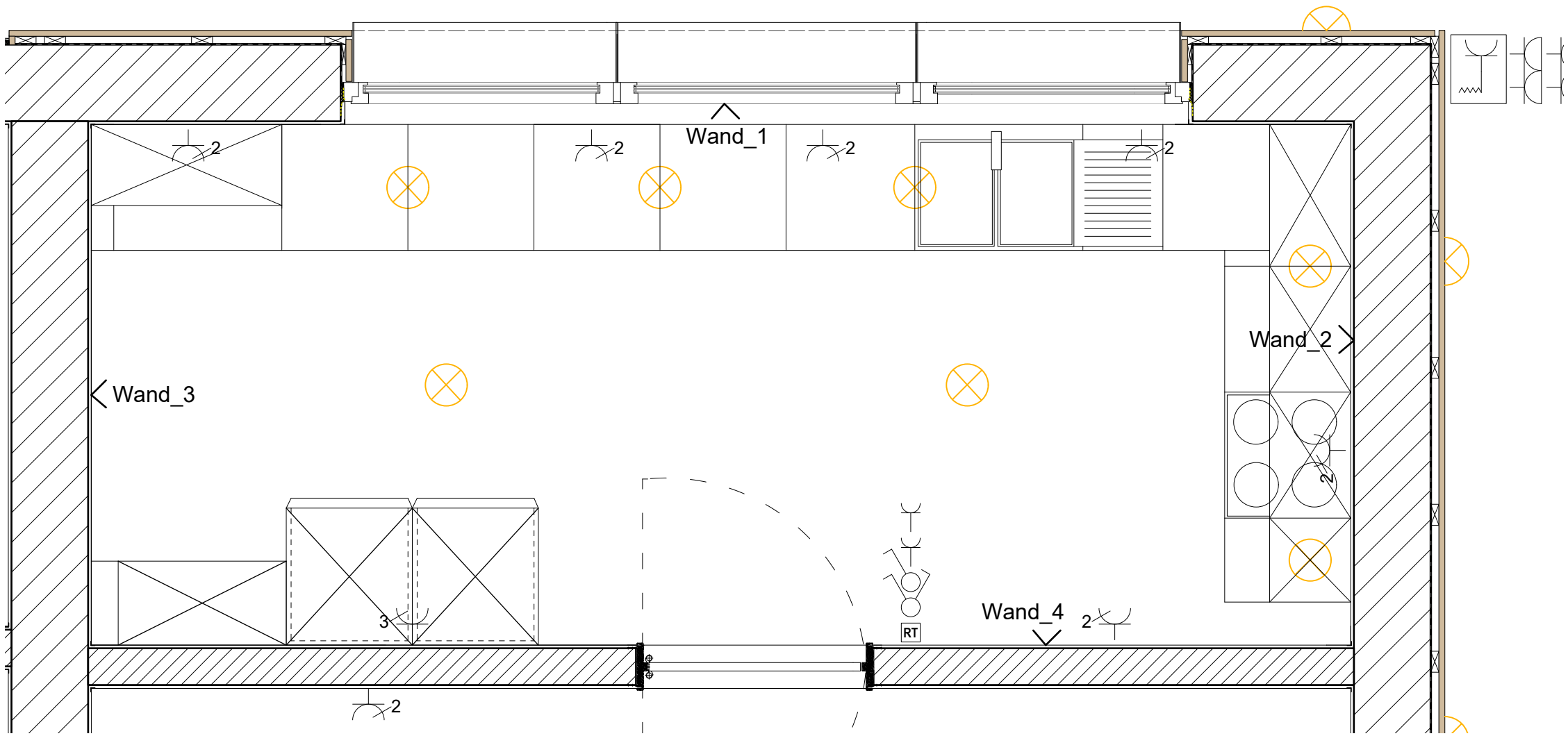

Grundrissausschnitt 1:25
Küche

ELEKTRO SYMBOLE LEGENDE

- Belichtung
- Steckdose
- 2- Fach Steckdose
- 3- Fach Steckdose

LEGENDE

- Stahlbeton
- Mauerwerk
- Estrich
- Heizestrich
- Betonfertigteil
- Dämmung (hart)
- Dämmung (weich)

900

BAUVORHABEN

Neubau eines Dorfgemeinschaftshaus
in Iserlohn-Rheinen

Dorfstraße 37, 58640 Iserlohn

GEMARKUNG
Hennen

FLUR
006

FLURSTÜCK
954

BAUHERR

Stadt Iserlohn, KIM,
Kommunales Immobilien-
management

vertreten durch
Frau Claudia Zawada

Stadthaus Bömerg
Bömergring 37
58636 Iserlohn

ARCHITEKT | ENTWURFSVERFASSER

FREIRAUMKONZEPT
Architekt | Landschaftsarchitekt
Blanik und Schiewer PartGmbB
Amtmann - lbing - Straße 6
44805 Bochum
T. 0234 - 61017492

ZEICHNUNG

Küchenplanung

LEISTUNGSPHASE

LPH 05 Ausführungs Planung

PROJEKT-NR.

900

GEZEICHNET

JK

DATUM

23.06.2025

MASSTAB

1:25

PLAN-NR.

900_5_D_KP

841 x 594 mm

INDEX

Vorabzug

ÄNDERUNGEN

GEZ.

DATUM

BAUHERR

BAUUNTERNEHMER

BAULEITUNG

VERTEILER

Die fertigungstechnischen bestimmenden Anngaben zur Konstruktion und Funktion sind vom Unternehmer verantwortlich nachzuprüfen.
Ebenso die Übereinstimmung der vom Planer angegebenen Zwangsmaße. Sämtliche sonstigen Unstimmigkeiten sind der Bauleitung
unverzüglich mitzuteilen.