

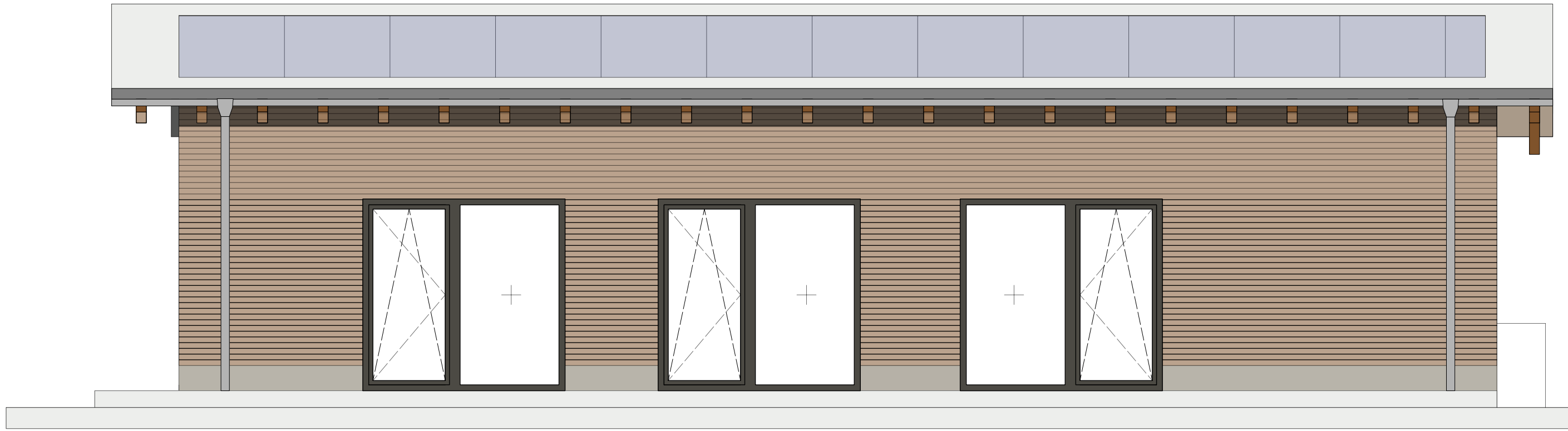

Ansicht West; 1:50

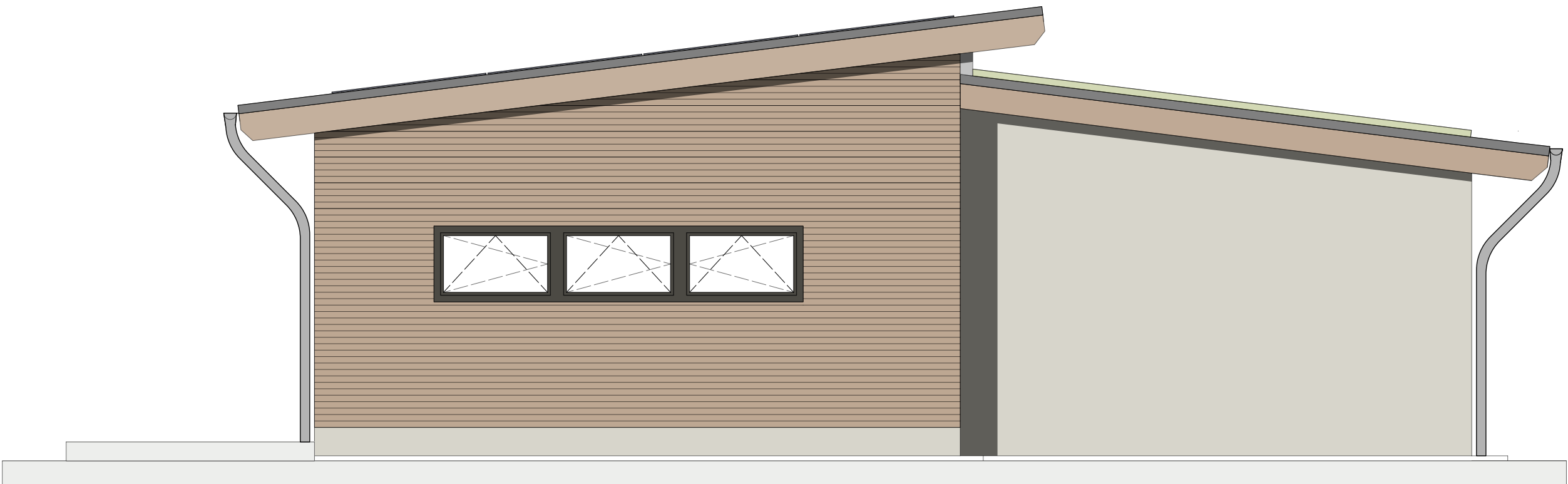

Ansicht Süd; 1:50



Ansicht Ost; 1:50

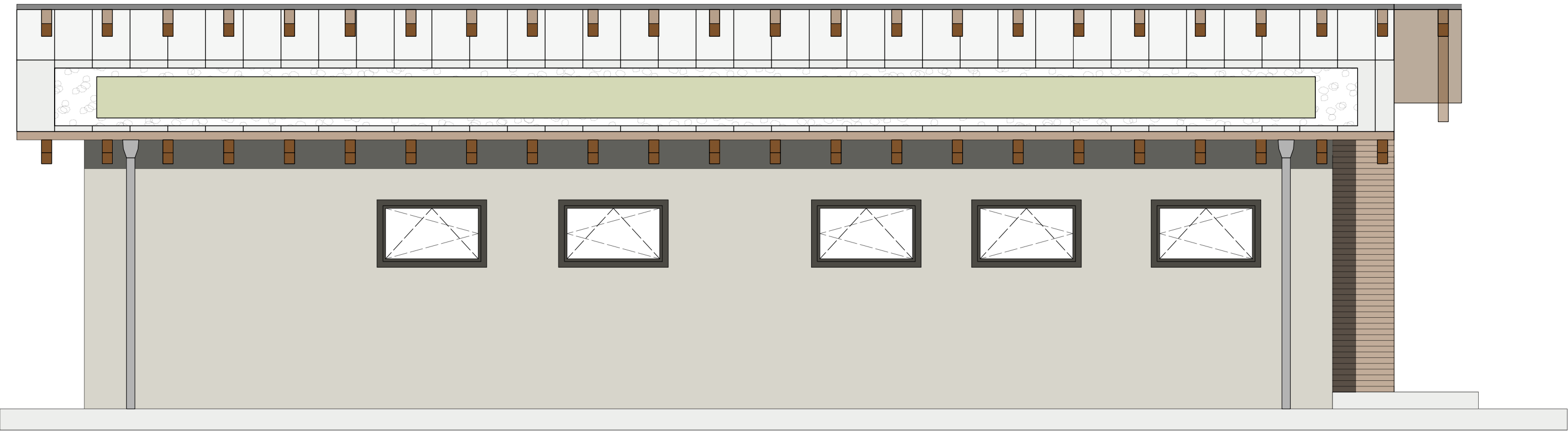

Ansicht Nord; 1:50

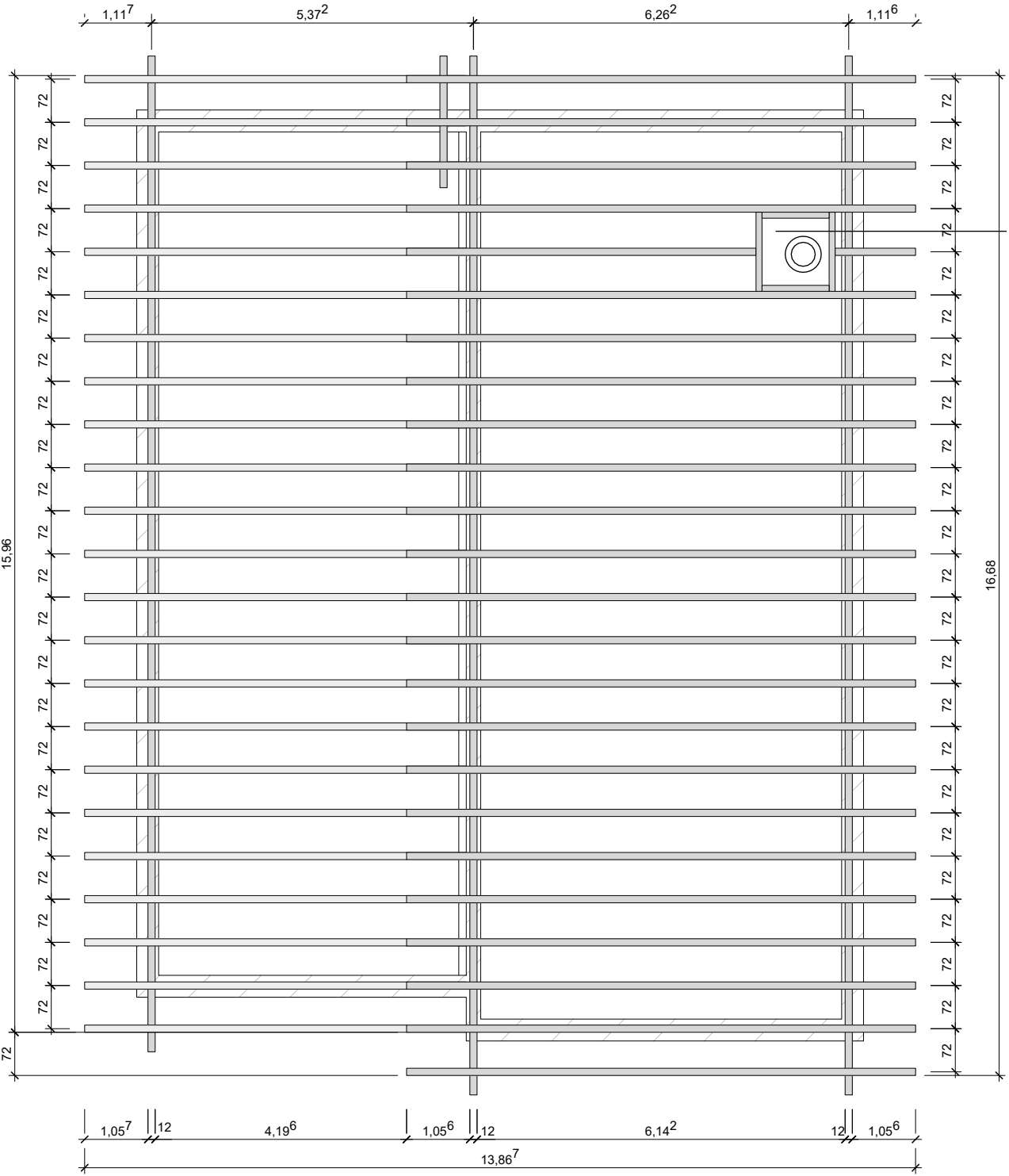

Grundriss; 1:100
Sparrendetail

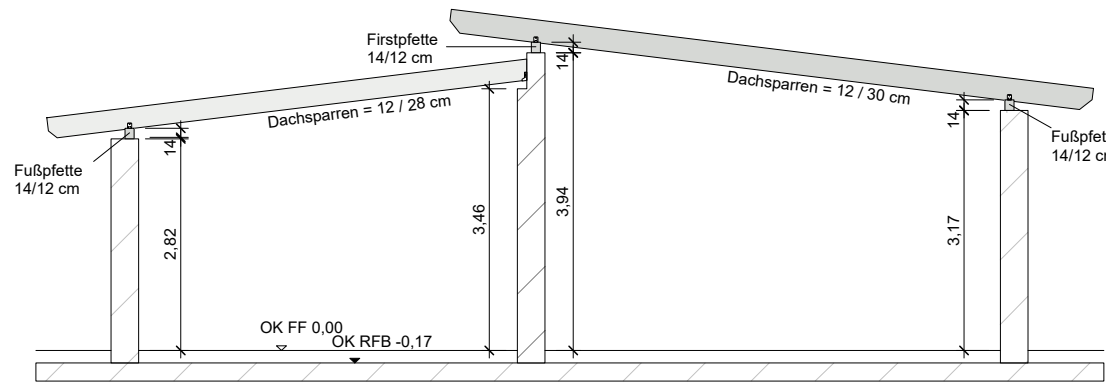

Schnitt; 1:100
Sparrendetail

| LEGENDE | |
|---------|-----------------|
| | Stahlbeton |
| | Mauerwerk |
| | Estrich |
| | Heizestrich |
| | Betonfertigteil |
| | Dämmung (hart) |
| | Dämmung (weich) |

| 900 | | | | |
|--|-------------------------|--|--|-------|
| BAUVORHABEN | | Neubau eines Dorfgemeinschaftshauses in Iserlohn-Rheinen | | |
| Dorfstraße 37, 58640 Iserlohn | | | | |
| | GEMARKUNG Hennen | FLUR 006 | FLURSTÜCK 954 | |
| BAUHERR Stadt Iserlohn, KIM, Kommunales Immobilien- management vertreten durch Frau Claudia Zawada Stadthaus Bömberg Bömberggring 37 58636 Iserlohn | | ARCHITEKT ENTWURFSVERFASSER FREIRAUMKONZEPT Architekt Landschaftsarchitekt Blanik und Schiewer PartGmbB Amtmann - Ibing - Straße 6 44805 Bochum T. 0234 - 61017492 | | |
| | | | | |
| ZEICHNUNG | | Sparrenplan/ Ansichten | | |
| LEISTUNGSPHASE | | LPH 05 Ausführungsplanung | | |
| PROJEKT-NR. GEZEICHNET DATUM | 900 JK 21.07.2025 | MASSTAB 1:100; 1:50 | PLAN-NR. 900_5_D_SP 570 x 594 mm | INDEX |
| | | | | |
| Vorabzug | | | | |
| ÄNDERUNGEN | | GEZ. | DATUM | |
| | | BAUHERR | BAUUNTERNEHMER BAULEITUNG | |
| VERTEILER | | | | |
| Die fertigungstechnischen bestimmenden Angaben zur Konstruktion und Funktion sind vom Unternehmer verantwortlich nachzuprüfen. Ebenso die Übereinstimmung der vom Planer angegebenen Zwangsmaße. Sämtliche sonstigen Unstimmigkeiten sind der Bauleitung unverzüglich mitzuteilen. | | | | |