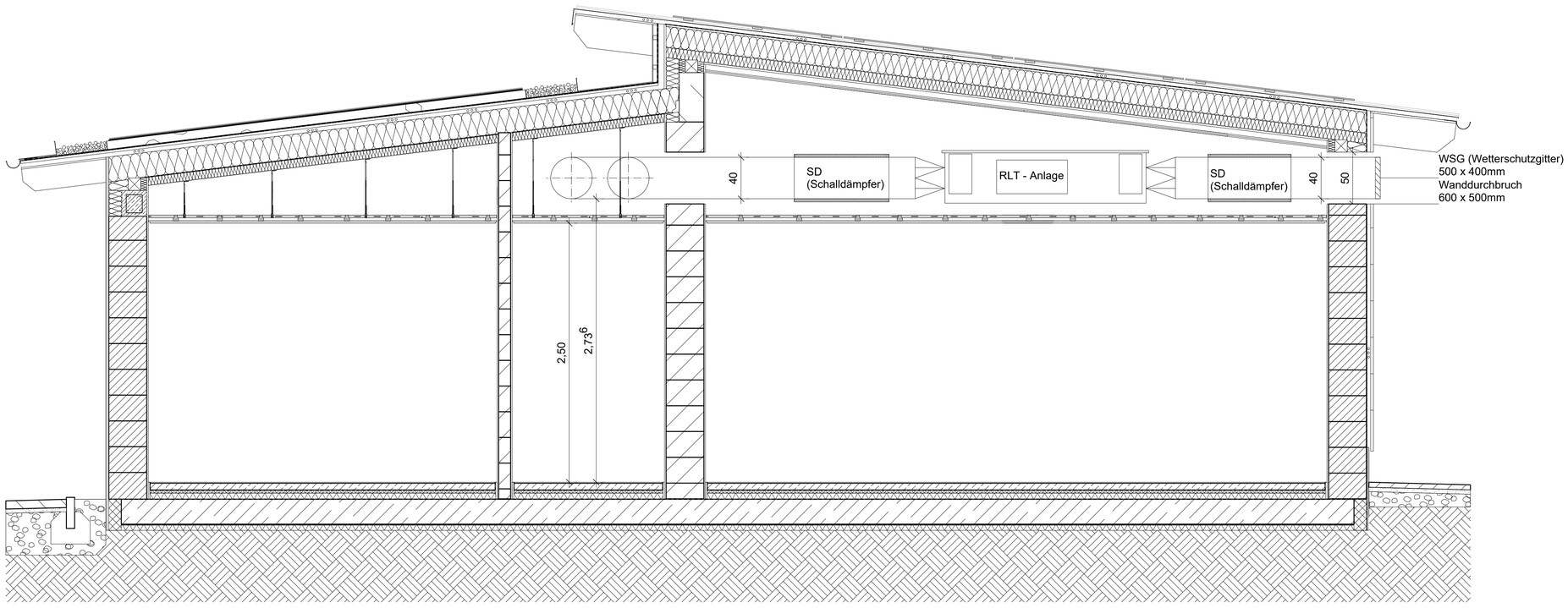

Schnitt B-B 1:25
HLS Planung

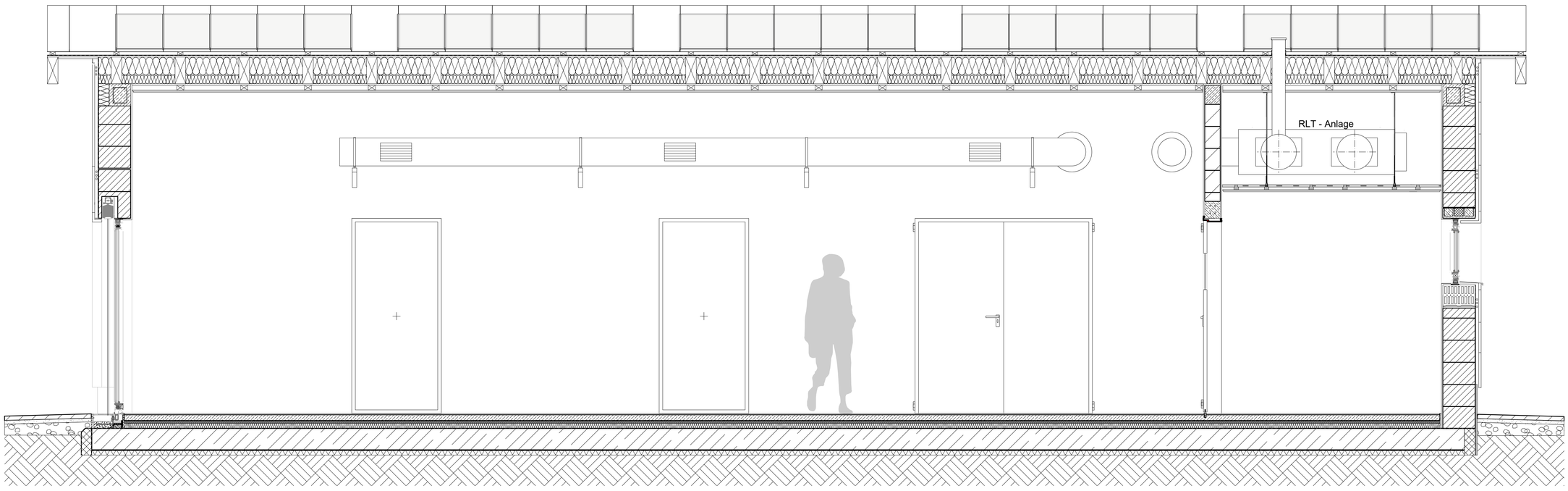

Schnitt A-A 1:25
HLS Planung

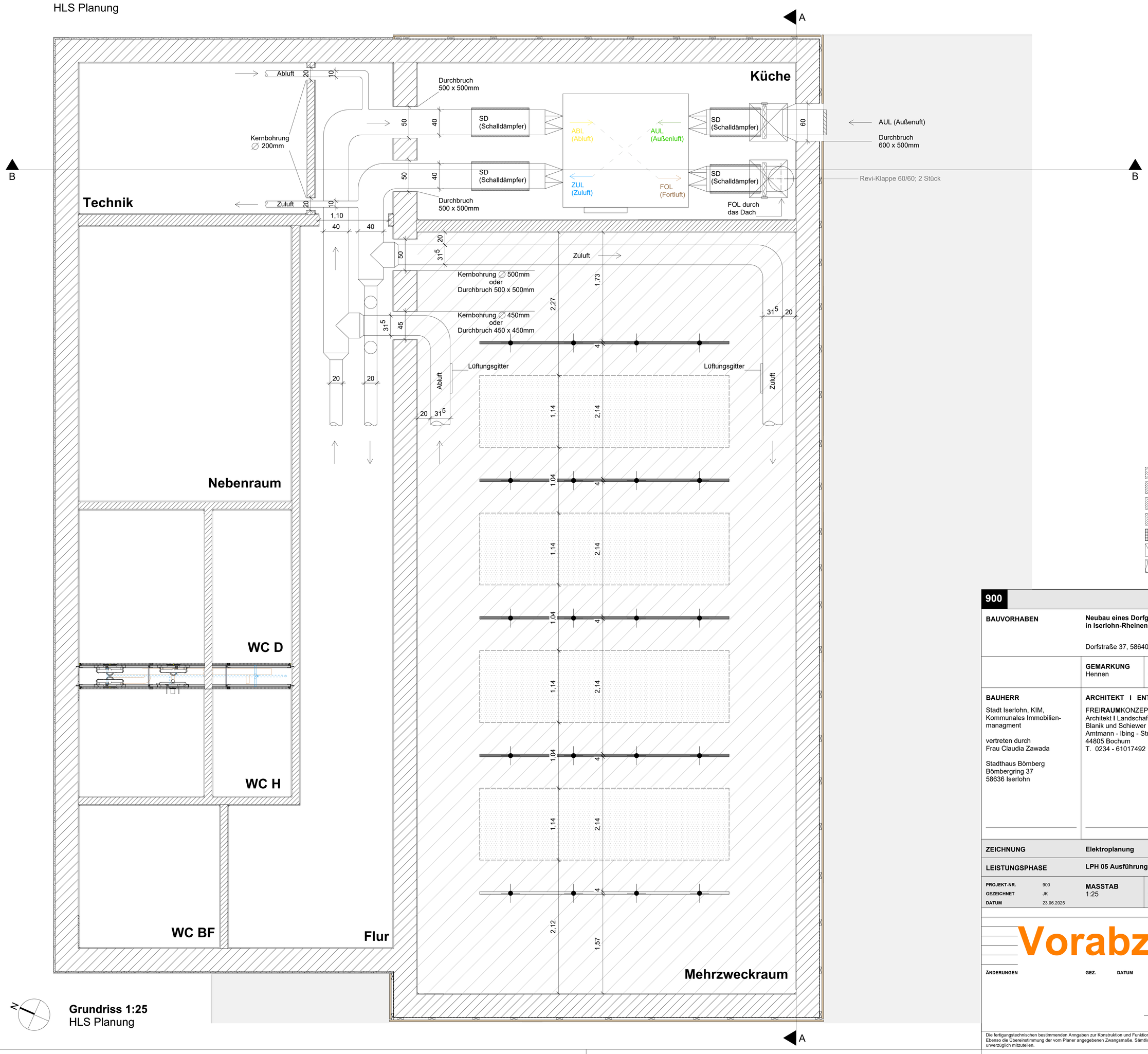

Grundriss 1:25
HLS Planung

LEGENDE

- Stahlbeton
- Mauerwerk
- Estrich
- Heizestrich
- Betonfertigteil
- Dämmung (hart)
- Dämmung (weich)

900

BAUVORHABEN	**Neubau eines Dorfgemeinschaftshaus in Iserlohn-Rheinen** Dorfstraße 37, 58640 Iserlohn		
	GEMARKUNG Hennen	**FLUR** 006	**FLURSTÜCK** 954
BAUHERR Stadt Iserlohn, KIM, Kommunales Immobilien-managment vertreten durch Frau Claudia Zawada Stadthaus Bömberg Bömbergring 37 58636 Iserlohn	**ARCHITEKT I ENTWURFSVERFASSER** FREI**RAUM**KONZEPT Architekt **I** Landschaftsarchitekt Blanik und Schiewer PartGmbB Amtmann - Ibing - Straße 6 44805 Bochum T. 0234 - 61017492		
ZEICHNUNG	**Elektroplanung**		
LEISTUNGSPHASE	**LPH 05 Ausführungsplanung**		

PROJEKT-NR. 900 **GEZEICHNET** JK **DATUM** 23.06.2025	**MASSTAB** 1:25	**PLAN-NR.** 900_5_G_EP 841 x 594 mm	**INDEX**

Vorabzug

ÄNDERUNGEN **GEZ.** **DATUM**

BAUHERR | BAUUNTERNEHMER | BAULEITUNG

VERTEILER

Die fertigungstechnischen bestimmenden Anngaben zur Konstruktion und Funktion sind vom Unternehmer verantwortlich nachzuprüfen. Ebenso die Übereinstimmung der vom Planer angegebenen Zwangsmaße. Sämtliche sonstigen Unstimmigkeiten sind der Bauleitung unverzüglich mitzuteilen.