BT I-III Gesamtansicht Nord

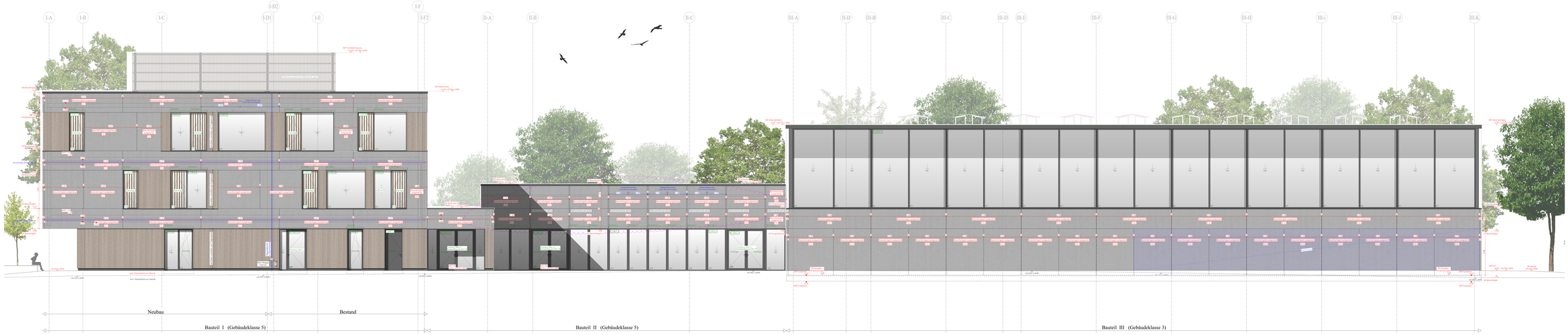

BT I-III Gesamtansicht Süd

Hinweis zur horizontalen Brandsperre
Brandschutzverglasung
Rohdichte: Erlaubt - EWFT Schwerpunkt
≥ ≥ 200mm, siehe Brandschutzkonzept

LEGENDE ZUR AUSFÜHRUNGSPLANUNG

Materialien

- Steinfassade Bestand
- Anbauelemente Bestand
- Neuanbau Bestand
- Konstant Material ca.anthrz.
- Fensterbänke grün, Stahl
- Putze schwarzgrau
- Leuchtstoffrohrleiten grau/weiß
- Leuchtstoffrohrleiten farbcodiert
- Lichtgitter Decke, Lichtkuppel Decke, Lichtkuppel Dach, Lichtkuppel Dach Decke
- Rauchmelder
- Rauch-Wärmemeldung
- Feldcom DN 100
- Brabantia/Cell CM 1
- Deckelabsl CM 1
- mech. Bel. u. Entlüftung
- Decklichtgurgelschlüsse Dach
- Abbruch
- Putz
- Bewegungsfugenprofil Putz
- Neuanbauten mit Hinterlüftung
- Fichtenfassaden SH
- Installationswand
- Gleitung Wärmedämm
- Gleitung DPS
- Gleitung DPS
- Putz grün

S-D Planung

- Bodenaufbau EG - BK/U
- Bodenaufbau OG - BK/U
- Bodenaufbau UG (B) - BK/U
- Bodenaufbau UG (A) - BK/U
- Bodenaufbau UG (C) - BK/U
- Wandaufbau UG - BK/W

Diverse Planangaben / Zeichenerklärung

- Notausgang
- L Türkurzgang
- L Türkurzgang
- Rauchmelder
- Rauch-Wärmemeldung
- Feldcom DN 100
- Brabantia/Cell CM 1
- Deckelabsl CM 1
- mech. Bel. u. Entlüftung
- Decklichtgurgelschlüsse Dach
- 90.W.90 Brandwand
- 90.W.90.EI.90 Brandwand
- 90.W.90.EI.90 Brandwand
- 90.W.90.1.90 (F.W)
- 90.W.60.1.60 (F.W)
- 90.W.30.1.30 (F.W)
- 0.W.0.EI 30 (F.W)
- 0.W.0.EI_CR 30 (F.W)
- Brandschutzverglasung
- Brandschutzverglasung
- Brandschutzverglasung
- Brandschutzverglasung
- Feuerlöscher
- Wandhydrant
- Rauchmelder
- Rauchmelder
- RW Wärmegrenzen DIN 100
- Rauch Wärme Alarm
- Rauch Wärme Alarm
- Trapezprofil
- Trapezprofil
- Schwellenaufbauen 2
- Schwellenaufbauen 2
- Schmutzwasser
- Regen
- Unterkante
- Unterkante Leuchtstoffrohr
- Unterkante
- Unterkante
- Unterkante
- Oberkante
- Oberkante
- Ober