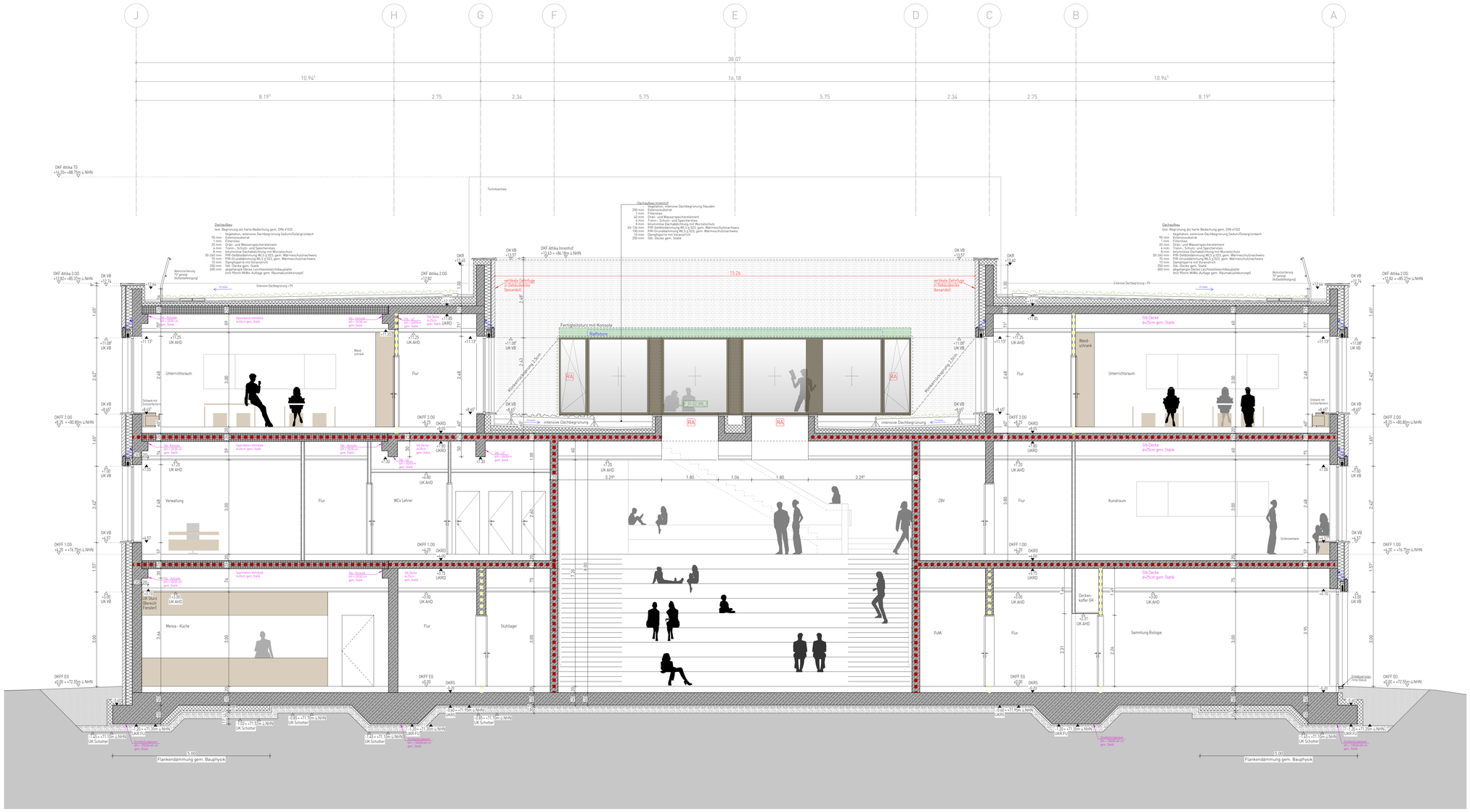

LEGENDE ZUR AUSFÜHRUNGSPLANUNG

Materialien

- Abbruch
- Stahlbeton Bestand
- Mauerwerk Bestand
- Bestand-Material zu prüfen
- Stahlbeton gem. Statik
- Beton unbewehrt
- Stahlbeton-Fertigteil/ Halbfertigteil gem. Statik
- Putz
- Mauerwerk tragend gemäß Statik
- Mauerwerk nichttragend
- Trockenbauwand/ GK
- Installationswand
- Dämmung Mineralwolle
- Dämmung XPS
- Dämmung EPS
- Kies grob

S-D Planung

- Bodendurchbruch BD (B/L)
- Bodenschlitz BS (B/L/T)
- Deckendurchbruch DD (B/L)
- Deckenschlitz DS + Wandschlitz WS (B/L/T)
- Bodendurchbruch BD + Deckendurchbruch DD (B/L)
- Wanddurchbruch WD (B/H)

BS 25/25/120 cm
ab OK Sohle

Diverse Planangaben / Zeichenerklärung

- NA Notausgang
- 1 RW 1.Rettungsweg
- 2 RW 2.Rettungsweg
- 2. Rettungsweg ub. Fenster gr/b/120cm BRHkg1,20m
- RM Rauchmelder
- RWA Rauch-Wärmeabzug
- Fallrohr DN 100
- Bodenablauf (BE)
- Dachablauf (DA)
- mech. Be- u. Entlüftung
- Grundleitungsanschluss DN 100
- REI 90 M (Brandwand)
- REI 90 / EI 90 (F90)
- REI 60 / EI 60 (F60)
- REI 30 / EI 30 (F30)
- T30 EI 30-S C5 (T30)
- T30-RS EI 30-S_{mo}C5 (T30-RS)
- RS S_{mo}C5 (Rauchschutztür)
- DSS dicht-/selbstschließende Tür 3-seitige Dichtung
- DS dichtschließende Tür 3-seitige Dichtung
- EI 30 EI 30 (F30) Brandschutzverglasung
- F Feuerlöscher
- W Wandhydrant
- Änderungshinweis

Höhenangaben

- ±0.00 Oberkante Fertigbau
- ±0.00 Oberkante Rohbau
- ±0.00 Unterkante Fertigbau
- ±0.00 = Unterkante Rohbau
- ± 0.00 OKFF [00.00m ü. NN] = Höhe OK EG
- ± 0.00 OKRD / Sohle = Höhe RD
- ±00.00m ü. NN = Geländehöhe Bestand
- ±00.00m ü. NN = Geländehöhe geplant
- R´w, R = 56db = Bau-Schalldämm-Maß

Abkürzungen:

AHD	Abgehängte Decke	RH	Raumhoch
AK	Außenkante	RK	Rolladenkasten
BE	Bodeneinlauf	RR 100	Regenrohr DN 100
BRH	Roh-Brüstungshöhe ab OKFF	RW	Regenwasser
DA	Dachablauf	RWA	Rauch-Wärme-Abzug
DF	Dehnungsfuge	SB	Schlitzboden
ELT	Elektro	SP	Regenspeier
FBH	Fussbodenheizung	SSG	Sonnenschutzglas
GK	Gipskarton	SSK 2	Schallschutzklasse 2
HK	Heizkörper	SW	Schmutzwasser
LH	Lichte Raumhöhe	ST	Stahltür
OK	Oberkante	UK	Unterkante
Raff	Raffstore	UV	Unterverteilung Elektro
RD	Rohrdecke	UZ	Unterzug
REVI	Revisionsöffnung	ÜZ	Überzug
RF	Rohrfußboden	VK	Vorderkante

Grundleitungen

- RW-Leitung
- SW-Leitung
- MW-Leitung

Erdungen

- Ringerder, Edelstahl
- Fundamenterder, verzinkt

Gültig für die Rohbauausführung sind nur die Architektenpläne M. 1:50! Änderungen, die die allgemeine Bauausführung betreffen, werden nur in diese Pläne eingetragen. Die Ausführungspläne sind nur gültig in Verbindung mit Statik, Bewehrungsplänen, Wärmeschutznachweis und Baugrunduntersuchung.
Bei der Ausführung aller Bauteile einschließlich Heizungsanlage sind die Vorgaben nach EnEV zu beachten.
Innenliegende Räume werden mechanisch be- und entlüftet.
Maße sind vom ausführenden Unternehmen eigenverantwortlich zu prüfen, auch am Bau. Differenzen sind der Bauleitung anzuzeigen. Maße dürfen aus der Zeichnung nicht abgegriffen werden. Alle Brüstungshöhen-, Vorlagen- und Öffnungsmaße beziehen sich auf OKFF!
Abmauerungen und Verkleidungen der Installationsschächte dürfen erst nach Montage und Abnahme der Haustechnik erstellt werden.
Angrenzende Gewerke und bestehende Bauteile sind vor Verunreinigung und Beschädigung zu schützen.
Die fertigungstechnisch und bauphysikalisch bestimmenden Angaben zur Konstruktion und Funktion sind vom Unternehmer eigenverantwortlich nachzuprüfen. Ebenso die Übereinstimmung der vom Planer angegebenen Zwangsmaße. Sämtliche sonstige Unstimmigkeiten sind der Bauleitung unverzüglich mitzuteilen.
Der Entwurf ist geistiges Eigentum des Planers und urheberrechtlich geschützt. Vervielfältigungen und Weitergabe an Dritte, nur mit Genehmigung des Planers. Bei Mißbrauch bleiben rechtliche Schritte vorbehalten.

Index	Bearbeiter	Art der Änderung	Datum
00	ms/ml	Index 00 vergeben, Vorabzug rausgenommen	05.06.26

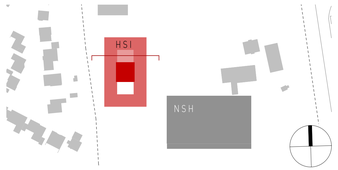

23001 Neubau eines Schulgebäudes
Bauvorhaben

Am Sportzentrum 32 , 49479 Ibbenbüren
Adresse Baustelle

Stadt Ibbenbüren
Bauherr

Alte Münsterstraße 16, 49477 Ibbenbüren
Adresse

Ausführungsplanung — 00
Stand — Index

Schnitt B-B
Planbezeichnung

Unterschrift Bauherr — Unterschrift Planverfasser

Plan	Bearbeiter	Maßstab	Datum	Plannummer
5801	ms	1:50	17.11.2025	HSI-ARC-5-HSI-SC-BB-301-V-00