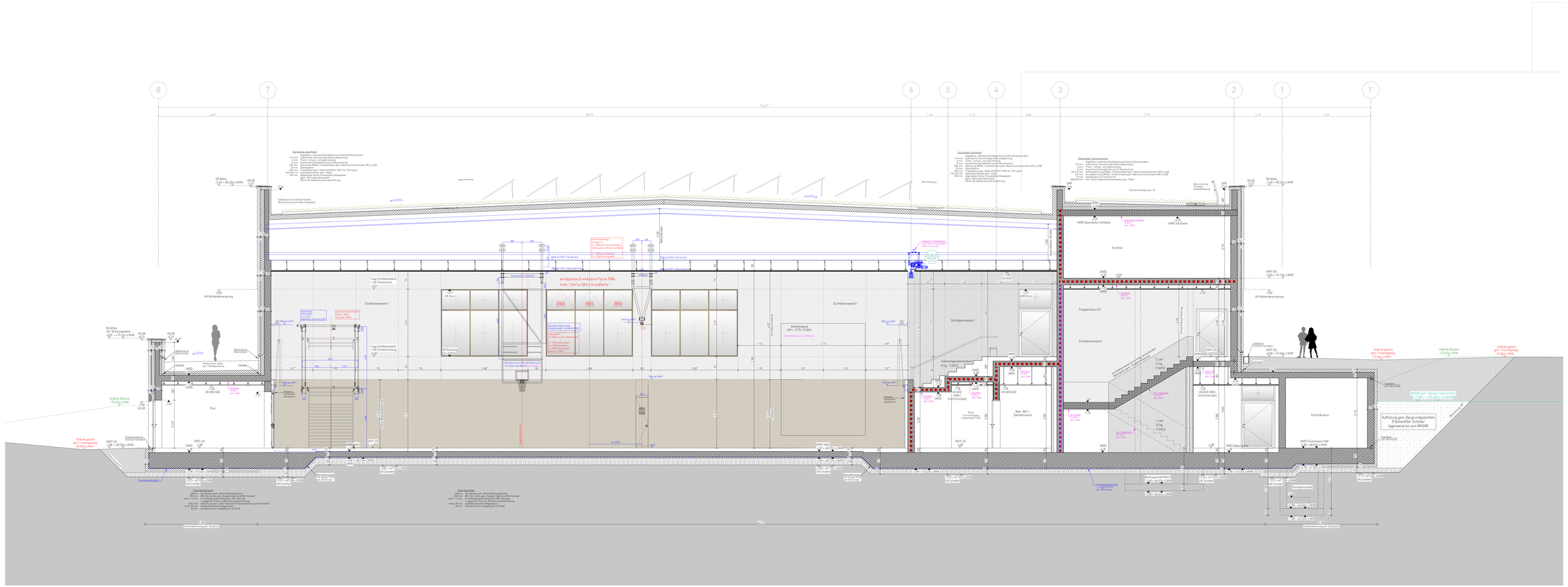
8
7
6
5
4
3
2
1
1'
56.07°
28.70
1.65
2.15
2.85
7.75
2.15
3.95
4.87°
Dachaufbau Sportfläche
1 lfd.m. Vogelschutz, extensive Dachbegrünung Sedum/Gräsergrundsch
1 lfd.m. Substrat für extensiv/intuge Extensivbegrünung
8 lfd.m. Trapez-, Schräg- und Spachtelarbeiten
8 lfd.m. Extensiv/ex Dachabdichtung mit Bitumenbahnen
200 lfd.m. Dampfsperre, bestehend aus 1 Lage Bitumenbahnen MK,G,g DIN
10 lfd.m. Dampfsperre
200 lfd.m. Trapezblech gem. Statik SHX35/A-1000; 0+1 RD a.gem.
140 200 lfd.m. Tragwerkbauten gem. Statik
200 lfd.m. abgehängte Decke Holzwerkstoffplatte
200 lfd.m. Stahlunterkonstruktion
(Siehe die bauliche/technische Ausführung)