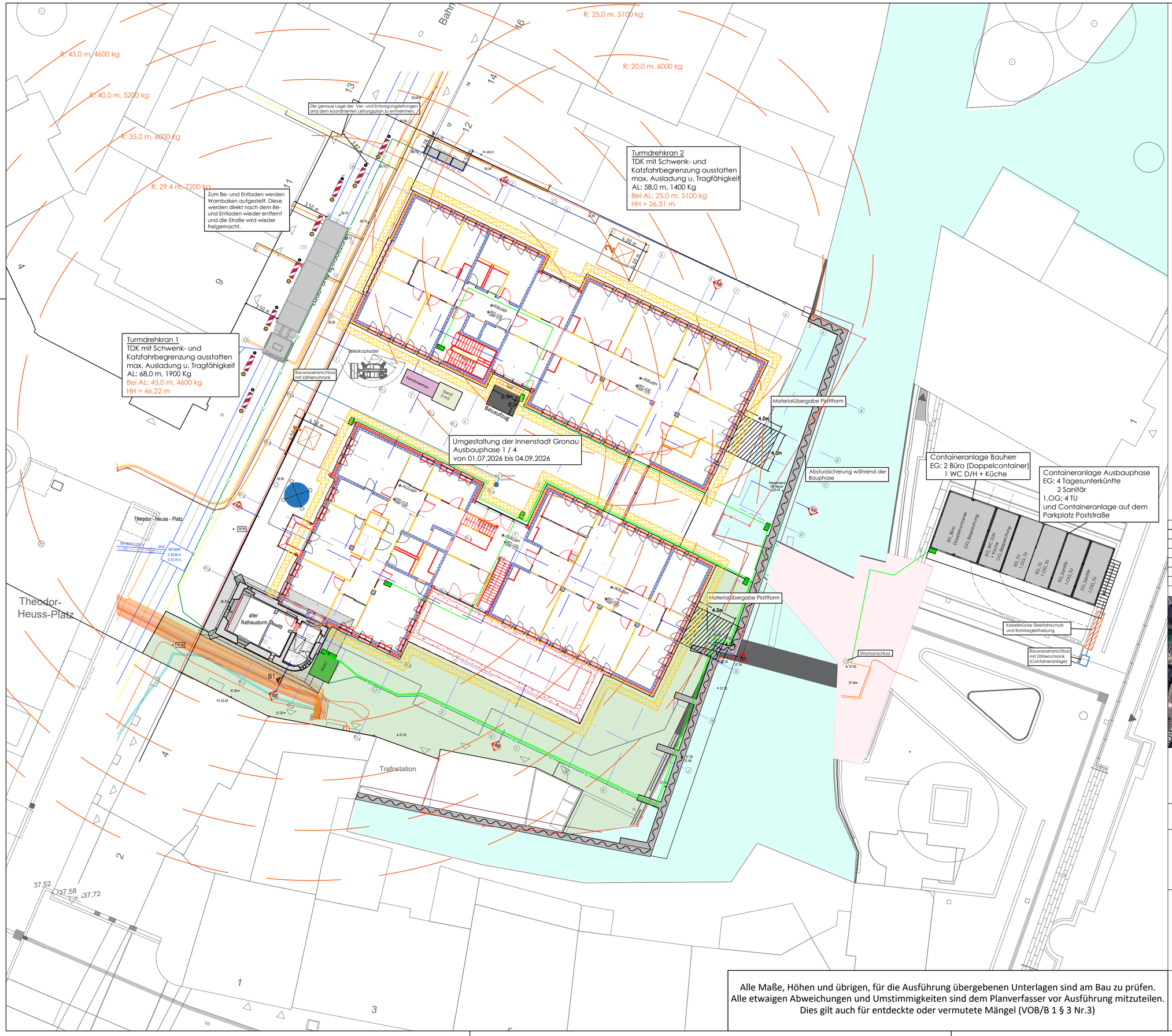

Legende:

TU	Tagesunterkunft (TU) Umkleiden		
B	Büro		Ausbauphase 1
S	Sanitär		Ausbauphase 2
MAG	Magazine Container		Ausbauphase 3
	Lagerfläche		Ausbauphase 4
	Baugrube		
	Bauzaun		Holzbauzaun
	Gerüste		
	Baustrom		Baustrom verteiler
	Bauwasser		BW geschütze Zapfstelle
	Lade- und Entladezone		Leitbake
	Bauschutt		
	Holzabfall		
	Metallabfall		
	Dämmung		
	Turmdrehkran TDK Obendreher		

Index	Datum	Änderung
f	24.02.2025	Bauzaun, Lade- und Entladezone
e	06.12.2024	Baustrom, Anpassung an Bauablauf
d	04.11.2024	Bauaufzug, Bauzaun
c	30.10.2024	Bauaufzug
b	07.10.2024	Materialübergabe Plattform
a	05.09.2024	Erstellung

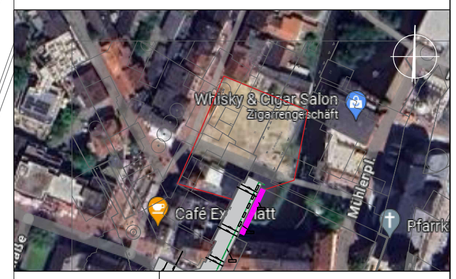

Bauvorhaben	Neubau historisches Rathaus Stadt Gronau
Adresse	Bahnhofstraße 6 48599 Gronau
Bauherr	Stadt Gronau Der Bürgermeister Grünstiege 64 48599 Gronau
Fachplanung	HHB Herms-Haking & Brinckmann beratende Ingenieure Kindlingerstraße 4 40128 Essen

Alle Maße, Höhen und übrigen, für die Ausführung übergebenen Unterlagen sind am Bau zu prüfen.
Alle etwaigen Abweichungen und Umstimmigkeiten sind dem Planverfasser vor Ausführung mitzuteilen.
Dies gilt auch für entdeckte oder vermutete Mängel (VOB/B 1 § 3 Nr.3)

Planinhalt	**Baustelleneinrichtung**
Plannummer	HRG_HHB_BL_BE_Ausbauphase_1_F
Planphase	
Größe [mm]	A2 / 420 x 594 (mm)
Erstellungsdatum	05.09.2024
Maßstab	1 / 250