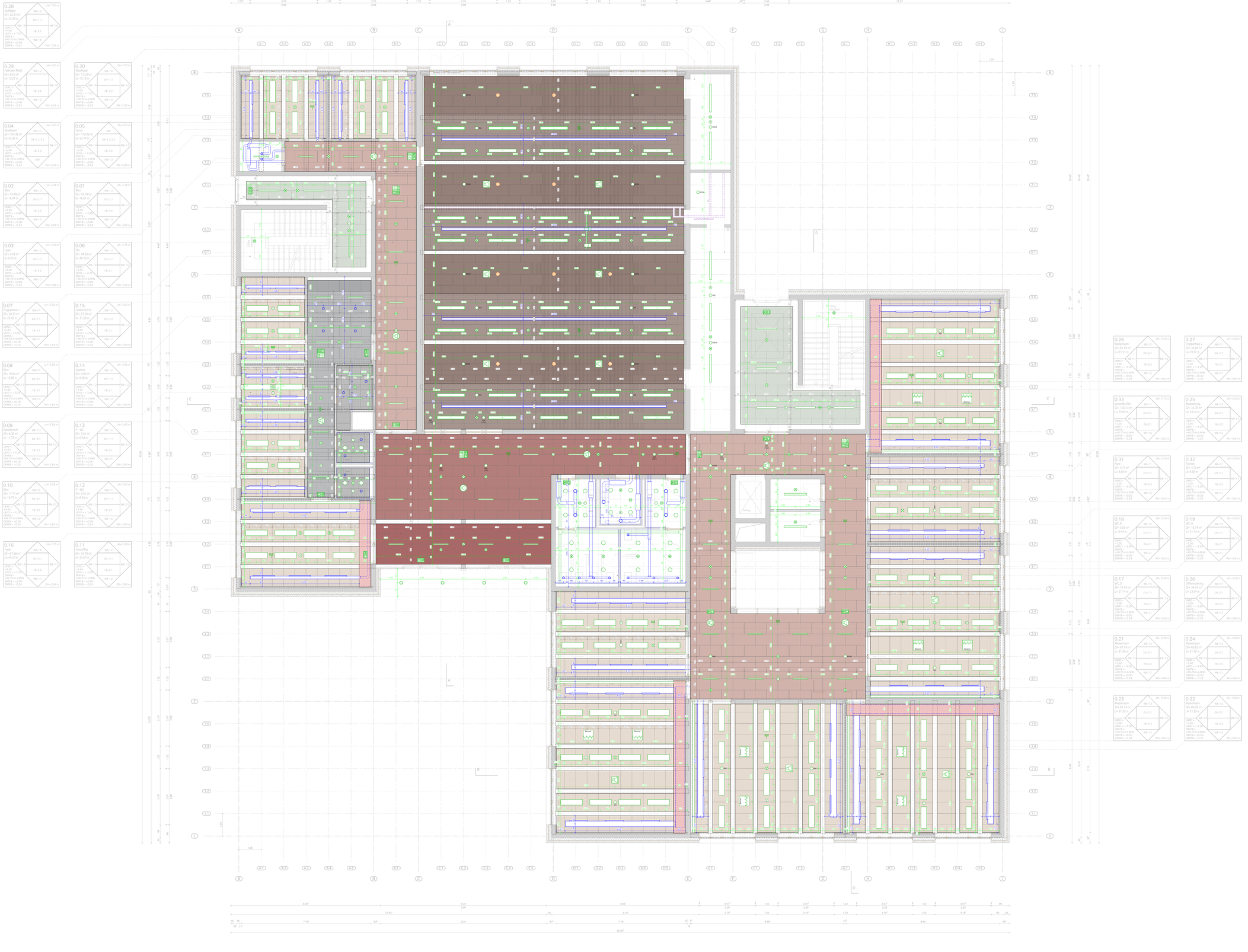


Legende TGA-Komponenten

- RLT-Tellerventil
- Sicherheitsbeleuchtung
- RM BMA Rauchmelder
- MSM Mehrfachsensormelder R/W Akustik
- Präsenzmelder
- Rettungszeichenleuchte
- LED-Anbauleuchte, rund
- LED-Anbauleuchte
- Daten-Anschlussdose
- Heizungsfühler
- ELA Lautsprecher im Gehäuse
- ELA Lautsprecher Deckeneinbau
- Pendellautsprecher
- Revisionsklappe in AHD (mit Größenangabe)
- LED-Einbauleuchte

Legende Deckenverkleidung

- ohne Deckenverkleidung
- Bekleidung HWL Platten
- Abhangdecke HWL Platten
- Abhangdecke HWL Platten
- Abhangdecke HWL Platten
- Baustoffklasse
- Abhangdecke HWL Platten
- Abhangdecke HWL Platten
- Bekleidung HWL Platten
- Abhangdecke HWL Platten
- Deckensegel HWL Platten
- Abkofferung TGA
- Akustikplatten

LEGENDE SICHTBETON

- Schalung - Glatt
- Brettschalung - Rau
- Schalung - Glatt
- Schalung - Glatt

LEGENDE HOCHBAU

FFB / FF	Fertigfußboden
RFB /RF	Rohfußboden
WD	Wanddurchbruch
WS	Wandschlitz
DD	Deckendurchbruch
DS	Deckenschlitz/-bruch
RÖ	Revisionsöffnung ab OKFFB
BRH	Brüstungshöhe
BRH f.-r	Brüstungshöhe Rohbrüstung ab RFB
BRH f.-f	Brüstungshöhe Fertigbrüstung ab OKFFB
UK	Unterkante
OK	Oberkante
OF	Oberfläche
GF	Grundfläche
U	Umfang
LH	lichte Höhe
RH	Rohhöhe
BE	Bodenbelauf

- St.-Beton
- Holzbau tragend
- nicht tragend / Ausbau
- Wärmedämmung mineralisch
- Wärmedämmung druckfest / Perimeterdämmung
- Bauteil unterhalb
- Bauteil überhalb

Alle Türhöhen ab OK FFB
Alle Maße sind vor Baubeginn eigenverantwortlich zu prüfen.

Die Architektenpläne gelten nur in Verbindung mit den Schal-, Bewehrungs- und Ausführungsplänen der Fachplaner!

LEGENDE KOLLISIONSPLANUNG

Die folgenden, farbig abgesetzten Fachplanerinhalte dienen ausschließlich der Abstimmung und sind nein informativ.
Es gilt jeweils die entsprechende Fachplanung!

- TGA-T
- TGA-HLS / Entwässerung
- Brandschutz

LEGENDE REGELAUFBAUTEN/-DETAILS

RA 0+0 0+0 — Kennziffer — Bauteil/Typ — Regelaufbau

RD 0+0 0+0 0+0 — Kennziffer Detail — Kennziffer Bauteil — Bauteil/Typ — Regeldetail

RD 0+0 0+0 0+0 0+0 0+0 — Kennziffer — Übergang zu — Kennziffer — Bauteil/Typ — Regeldetail

Deckenspiegel EG

BKCA A A U DS 00 550 D V



INDEX	DATUM	NAME	GEGENSTAND DER ÄNDERUNG
D	17.08.25	MS	Planfortschreibung
C	05.10.25	MS	Deckensatze eingefügt & Din-Verbauten ausgeschlossen
B	19.03.25	MS	Deckensegel in Treppenhäusern eingefügt

PROJEKT	BKCA221 Neubau Berufskolleg Campus Ahaus
BAUHERR/IN	Kreis Borken Burloer Straße 93 46325 Borken
Architekt	puppendahlarchitekturgmbh Dachsenstraße 9 D-48145 Münster Fon +49-251/137229-0 Fax +49-251/137229-20 info@puppendahl.de www.puppendahl.de
Unterschrift	BAUHERR/IN ARCHITEKT/IN
ZEICHNUNG	Ausführungsplanung Deckenspiegel EG Gesamtplan

1/50 | Maßstab | 27.09.2024 | Datum | MS | gefertigt

BKCA | A | A | U | DS | 00 | 550 | D | V
Projekt | Verfasser | Phase | Bereich | Raum | Ebene | Lfdende Nr. | Index | Status

HINWEIS: Dieser Gesamtplan dient der Übersicht für die Fachplaner während des Planungsprozesses.

H/B = 1200 / 1700 (2.04m²)

Ablage 2025