Lageplan Boden Auffüllung

M. 1 : 1.000

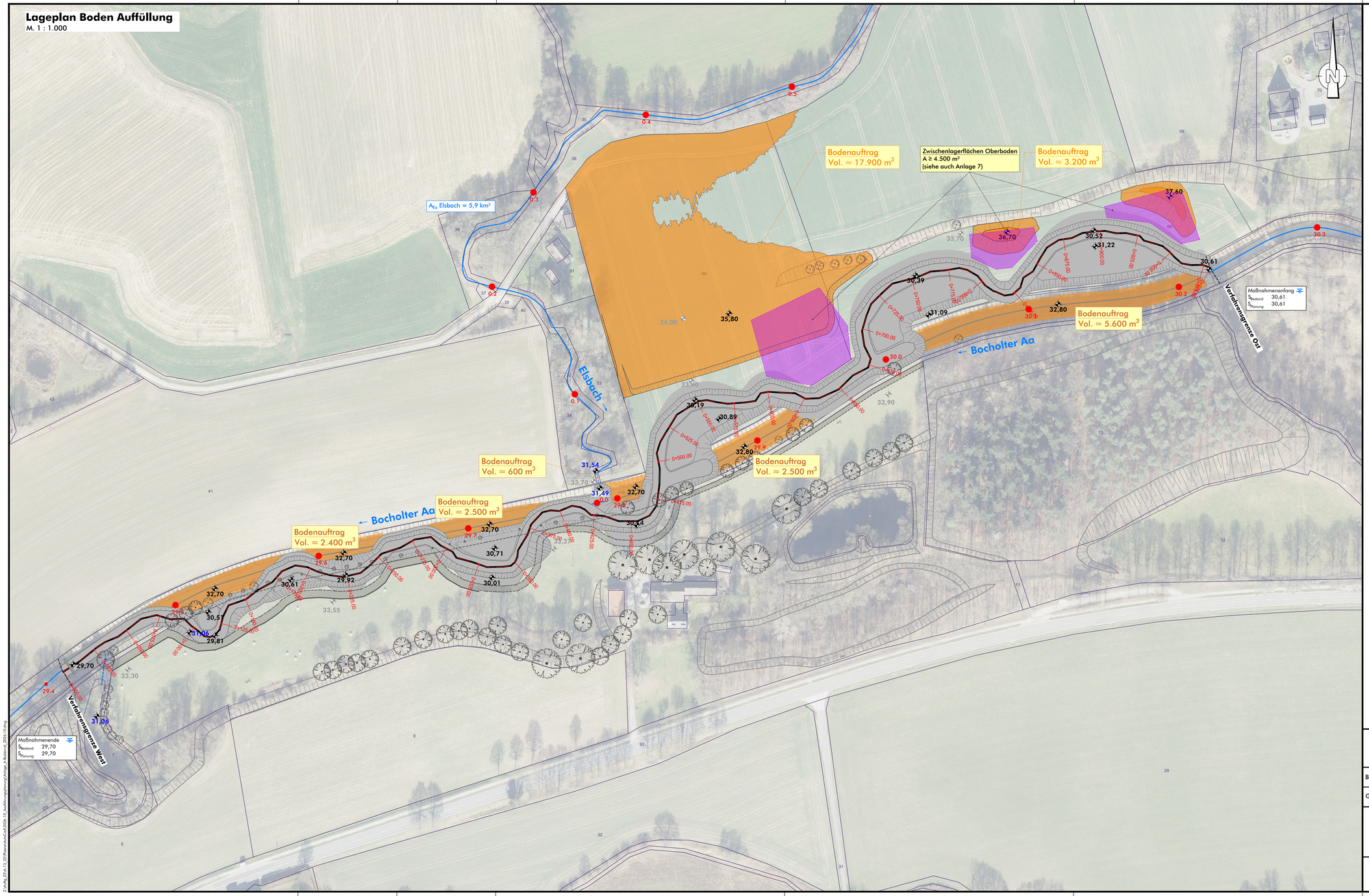

Legende

Planung

- 85,00 Geländehöhe
- Maßnahmenbereich Bocholter Aa
- Bodenauftrag Agrarfläche bzw. Altverlauf

Bestand

- Baum [digitalisiert nach Luftbild]
- 85,00 / 100 Geländehöhe [Vermessung Sönnichsen&Weinert, 2024]
- 85,00 Geländehöhe
- Gewässer [GSK, Auflage 3E]
- Stationierung [GSK, Auflage 3E]
- 100 ALKIS [Stadt Borken, Feb. 2025]
- Regelprofil

Geobasisdaten der Kommunen und des Landes NRW © Geobasis NRW 2026

Herstellung der ökologischen Durchgängigkeit der Bocholter Aa

- Ausführungsplanung -

Bearb.: Weh	Maßstab 1 : 1.000	Lageplan Boden Auffüllung
Gez.: Höv		Anlage 6

WEST MÜNSTERLAND KREIS BORKEN

Borken
November 2026

Sönnichsen&Weinert
Ingenieurgesellschaft für Wasserbau und Wasserwirtschaft mbH
Schwarzer Weg 8 - 32423 Minden
Tel. (05 71) 4 52 26 - Fax 4 15 32
post@soe-ing.de - www.soe-ing.de

Minden,
November 2026

Z:\Auftr_23\4-12_23\Planen\ArbeitCad\2023\4-12-Auffüllungsplanung\Anlage_6_Bodenauf_2023-10.dwg