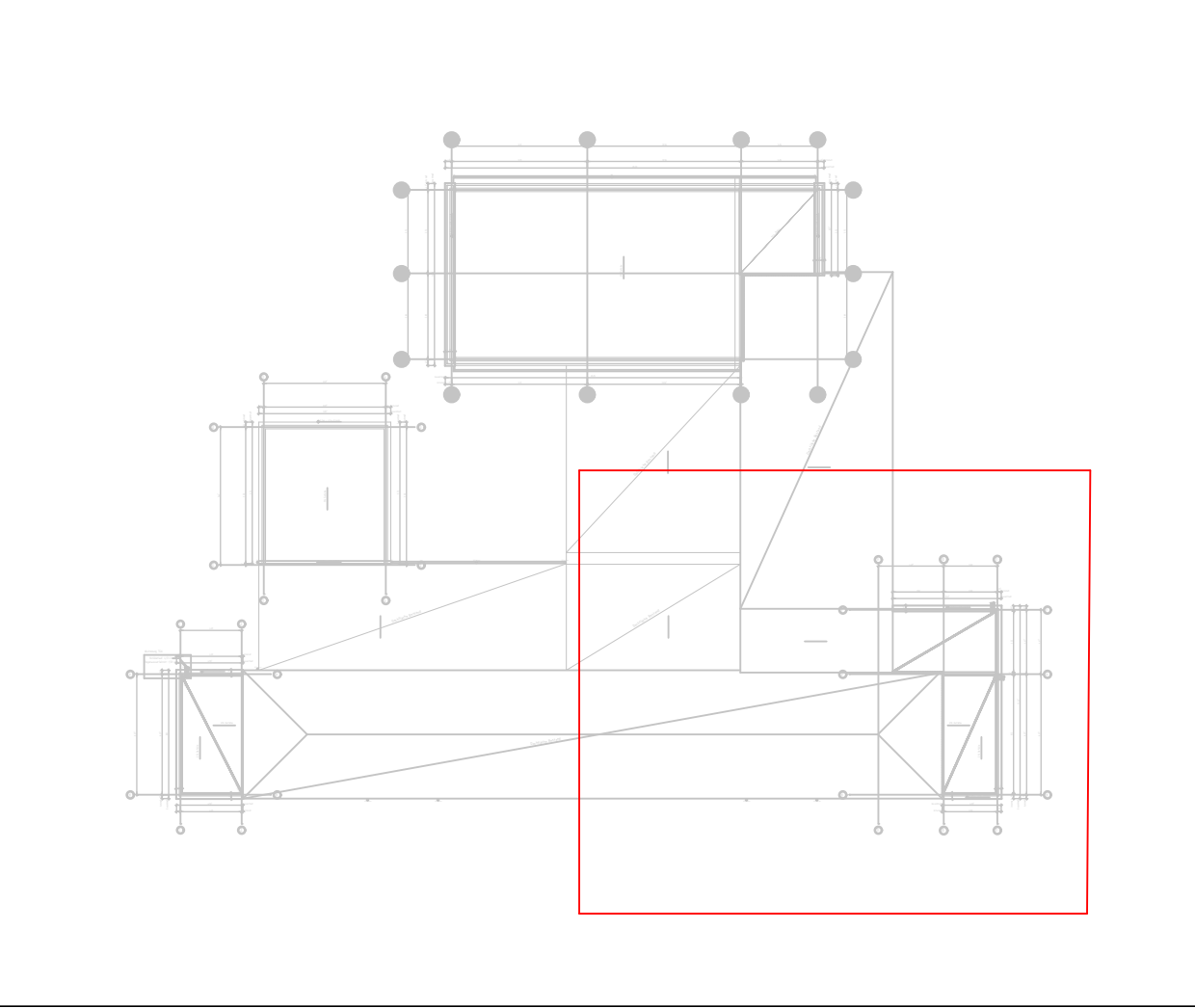

[illegible]

<h1>Erweiterung Raphaelschule Recke</h1> <p>49509 Recke, Kirchstraße 31</p>		
Projekttr.: _____		
Bauherr: _____		
Gemeinde Recke		
Hauptstraße 28		
49509 Recke		
Architekt: _____		
Planungsphase: _____		
Ausführung		
Gewerk: _____		
Heizungstechn., Sanitär., Raumluft., Klimatechn.		
Planbezeichnung: _____		
Grundriss - Dachaufsicht		
Bauabschnitt 3		
INDEX: _____		
A	Datum: 13.02.2026	Zeichenne.: HLKS5_GDA_03_A
Planer:	Projektleiter:	Datum: 13.02.2026
		Maßstab: 1:50