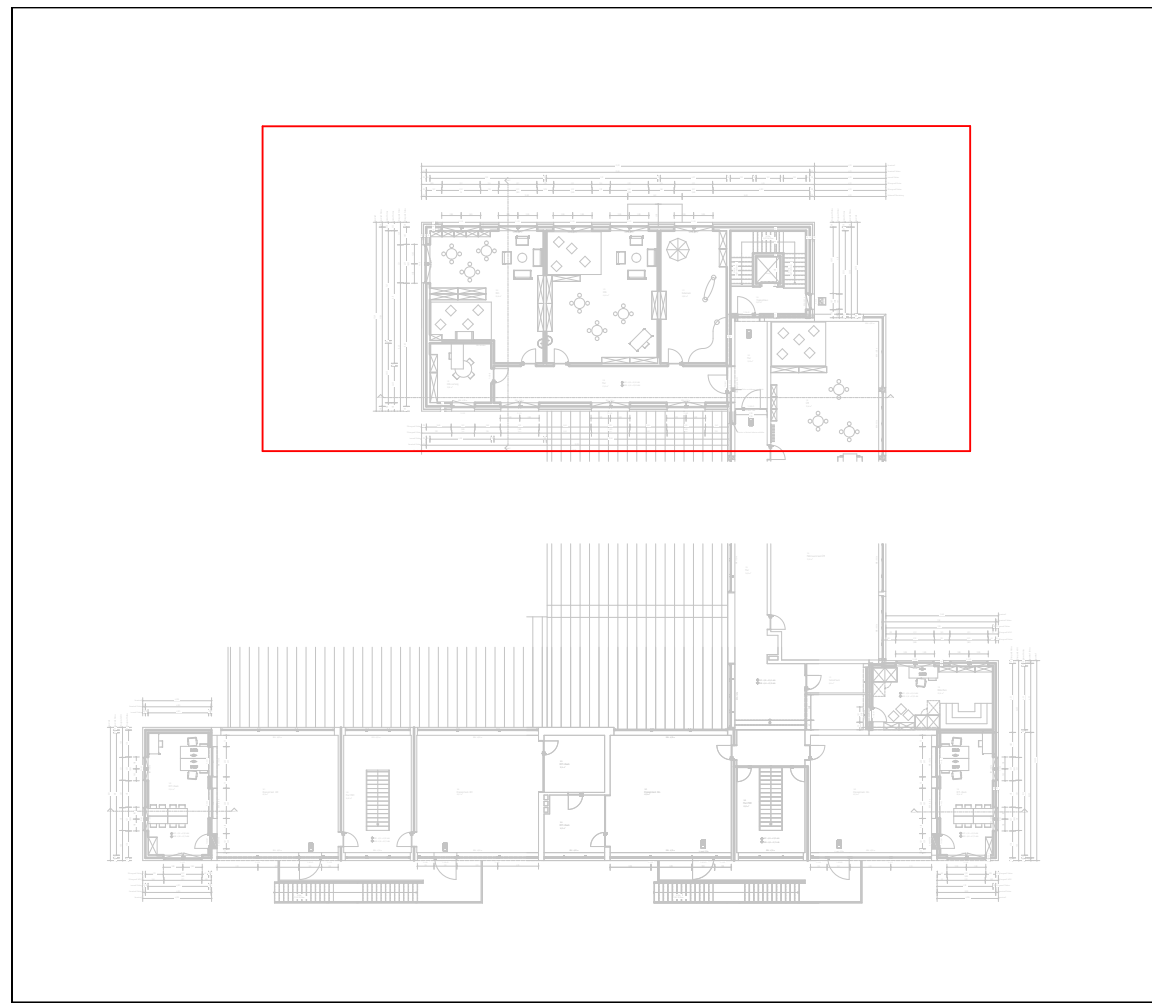

[illegible]

<h1 style="margin: 0;">Erweiterung Raphaelschule Recke</h1> <p style="font-size: 1.2em; margin: 0;">49509 Recke, Kirchstraße 31</p>		
Projektnr.:		
Bauherr: Gemeinde Recke		
Hauptstraße 28 49509 Recke		
Architekt:		
Planungsphase: Ausführung		
Gewerk: Raumlufttechnik		
Planbezeichnung:		
Grundriß - 1. Obergeschoss Bauabschnitt 1		
INDEX:	Datum: 13.02.2026	Zeichennr.: LU5_GOG_01_A
Planer:	Projektleiter:	Datum: 13.02.2026
		Maßstab: 1:50

Projektnr.:	
Bauherr: Gemeinde Recke	
Hauptstraße 28 49509 Recke	
Architekt:	
Planungsphase:	
Ausführung	
Gewerk:	
Raumlufttechnik	
Planbezeichnung:	
Grundriss - 1. Obergeschoss	
Baubabschnitt 1	
INDEX:	Datum: 13.02.2026
A	Zeichennr.: LU5_GOG_01_A
Planer:	Datum: 13.02.2026
Projektleiter:	Maßstab: 1:50