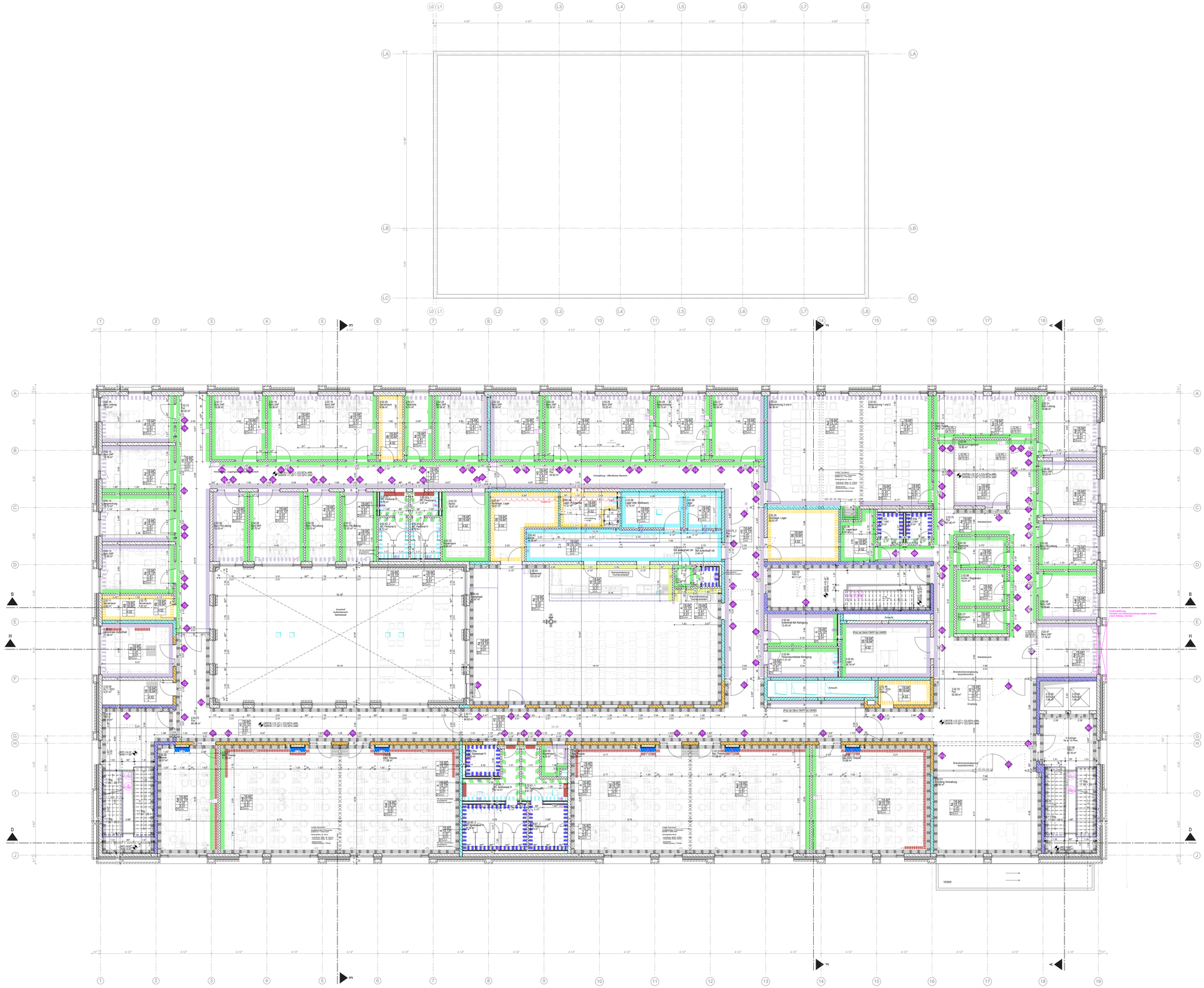

-	ohne Deckenanstrich
S	Deckenanstrich staubbindend
D	Deckenanstrich Innendispersionsfarbe
F	Deckenanstrich Feuchtraum geeignet
...1	weiß, Nassabriebklasse 3, seidenmatt

Deckenanstrich

A	Gipskarton ohne Akustikanforderung, glatt 1 lagig, d=12,5mm, Q2
Aa	Gipskarton mit Akustikanforderung, gelocht, 1 lagig, d=12,5mm, Q2 Lochung 12/15 Q, Lochflächenanteil 23% umlaufender Randfries 64, glatt, 1 lagig, d=12,5mm, Q2
Aad	Gipskarton mit Akustikanforderung, gelocht, 1 lagig, d=12,5mm, Q2 Lochung 12/15 Q, Lochflächenanteil 23% sichtbares Wandprofil umlaufender Randfries 64, glatt, 1 lagig, d=12,5mm, Q2
Ad	Gipskarton, glatt, 1 lagig, d=12,5mm, Q2 Rühl-Heldeckle ___
B	imprägnierter Gipskarton, glatt, 1 lagig, d=12,5mm, Q2
H3	Streckmetall-Einlegeplatten Tiefe ca. 625 mm bzw. 100 mm, vollflächig revisionierbar, umlaufender Wandanschluss
	Rasterdecke aus Streckmetall-Einlegeplatten, abklappbar Tiefe ca. 625 mm bzw. 100 mm, vollflächig revisionierbar, umlaufender Wandanschluss
H5	Lamellrideckle, als Hygienedecke aus Metall-Einlegeplatten, Tiefe ca. 625 mm sichtbares Wandprofil
I	125 mm Wärmedämmung aus Holzwolle-Bauplatten
L	___mm Wärmedämmung aus Mineralwollplatten, Bemessungswert der Wärmeleitfähigkeit = ____ W/mK
SB	Beton unbehandelt, SB ___

Unterdecken, Deckenbekleidungen

Tgp Unterdecke		H	Unterkante Rohdecke
Oberfläche Rohdecke (siehe DB)	→	h	Unterkante abgeh. Decke
		h	lichte Installationshöhe [m]
Tragsystem Unterdecke		h	lichte Raumhöhe [m]
Deckenanstrich		h	Schallabsorptionsgrad α_w

Deckenstempel — Rohdeckenoberflächen

Sichtbeton
- SB2 — W02 ohne Behandlung, SB2
- SB3 — W03 ohne Behandlung, SB3

Putzarbeiten
- W04 Fertigputz nach Betonage inkl. Glättputz Q2 — + W41 Q3 Spachtelung, Vlies, Dispersionsanstrich NAK1
- W07 Kalkzementputz, Q2 — + W49 Q3 Spachtelung, Vlies, Dispersionsanstrich NAK1; fungizid + bakterizid
- W11 Gipsputz, Q2 — + W41 Q3 Spachtelung, Vlies, Dispersionsanstrich NAK1

Hinweise:
- Putz grundsätzlich bis 20cm über UK Abhangdecke führen (siehe lichte Raumhöhe + 20cm)
- Putz ohne Abhangdecke durchoch führen

+ W = Achtung: Hier sind auch Malerarbeiten enthalten

Oberflächenbehandlung EIBM, Putz- und Stuckarbeiten

Maler- und Tapezierarbeiten
- W41 Q3 Spachtelung, Vlies, Dispersionsanstrich NAK1
- W49 Q3 Spachtelung, Vlies, Dispersionsanstrich NAK1; fungizid + bakterizid
- W43 Q3 Spachtelung, Latexanstrich NAK1
- W63 staubbindender Anstrich NAK3
- W46 Lasur pigmentiert
- D xxx — weitere Malerarbeiten siehe Detail

Wandbekleidung / Rammschutz
- W87 Filzabsorber in Teilbereichen
- W88 Wandabsorber Nichtbrennbare Holzwolle-Mineralschichtplatte mit Steinwollekern Schallabsorptionsgrad von α_w = 1.0, LR Z,E0 ab OKFF bis UK Rohdecke, d=125mm
- W89 Dämmplatten (Leistung Rohbau)

Signaletik
- W48 Signaletik
- Wandbeschriftung W "X" = Typ 1 / 2 / ...
- Türbeschriftung T "X" = Typ 1 / 2 / ...
- Glasbeschriftung G "X" = Typ 1 / 2 / ...
- D xxx — weitere Beschriftungsarbeiten siehe Detail

Hinweis:
Maler + Tapezierarbeiten
bis UK Rohdecke oder Abhangdecke vorsehen
(siehe lichte Raumhöhe)

Sonstiges
- W21 Wandbelag als HPL Holzdekor (Produkt der Planung: Resopal Honey Oak 4083 EW)

Malerarbeiten + Bekleidungen

Wand Fliesen Allgemein
Farbe: hellgrau
Format: 30 x 60 cm, Läuferverband 1/3
- W65 Abd. FBK W1-I, Fliesen 1.20m ab OKFF oberhalb Fliesen bis UKD+20cm; + W49 Q3 Spachtelung, Vlies, Dispersionsanstrich NAK1, fungizid + bakterizid
- W69 Adbichtung FBK W1 + Fliesen 2.10m ab OKFF oberhalb Fliesen bis UKD+20cm; + W49 Q3 Spachtelung, Vlies, Dispersionsanstrich NAK1, fungizid + bakterizid
- W70 Adbichtung FBK W2-I raumhoch, Fliesen raumhoch ab OKFF (kein Putz)

- Verlegeachse = Fliesenfuge
- Verlegeachse = Mitte Fliese

+ W = Achtung: Hier sind auch Malerarbeiten enthalten

Wand Fliesen Waschbecken E+2
Farbe: weiß
Format: 10 x 30 cm, Fugenschnitt
- W58 Abd. FBK W1-I, Fliesen 1.20m ab OKFF oberhalb Fliesen bis UKD+20cm; + W49 Q3 Spachtelung, Vlies, Dispersionsanstrich NAK1, fungizid + bakterizid

Wand Fliesen Küche E+2
Achtung: Sockelfliese hellgrau
Farbe: weiß
Format: 10 x 30 cm, Läuferverband 1/3
- W64 Adbichtung FBK W3-I raumhoch, Fliesen raumhoch ab OKFF (kein Putz)

Fliesenarbeiten

Projekt	Plannummer	Index	LP	Bauteil	Planart	Planbereich
NaCH	Ü1153	v9	5	2	GR_WB	E+2

LEGENDE

Alle Maße sind am Bau zu prüfen. Unstimmigkeiten sind der Bauleitung sofort mitzuteilen.

Alle Höhenangaben beziehen sich auf ±0.00 = OKFB EG/Ebene 0 Gebäude 2
Tür- und Brüstungshöhen beziehen sich auf OKFB.

Boden- und Wanddurchbrüche sind vor Ort mit Architekt, Tragwerks- und Fachplanern nochmals zu prüfen und festzulegen.

OKFB EG Geb. 2 +111,38[20] m üNN

OKFB EG Geb. 3 +111,13 m üNN

HINWEISE

VORABZUG

INDEX	GEÄNDERT	DATUM	NAME
v9	Legende Malerarbeiten überarbeitet, Wandbelag Lagerräume angepasst	21.08.2026	FCO
v8	Legende überarbeitet, W41 / W49 überarbeitet, Fliesenfarbe Lager Küche angepasst	28.07.2026	FCO
v7	Wandfliesen angepasst, Legende überarbeitet	22.07.2026	FCO
v6	Wandfliesen Küche angepasst	21.07.2026	FCO
v5	Wandbeilage Maler ergänzt und Legende angepasst, Wandfliesen Küche angepasst	14.07.2026	FCO
v4	Bereich Ausgabe angepasst, WC Fliesen angepasst	25.06.2026	FCO
v3	Teilweise Gipsputz entfallen, Gips-Spachtelung ergänzt	09.06.2026	FCO
v2	Außenwände von SB zu Gipsputz geändert	30.04.2026	FCO
v1	erstellt	22.04.2026	FCO

PICTO

Detailverweis V:
Variante des Details,
einzelne Positionen weichen ab.

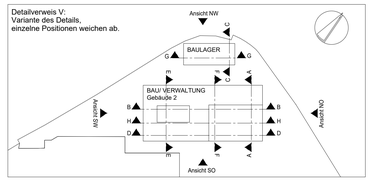

STAND Ausführungsplanung WP1 20106-01

Campus
Handwerk 2 BAU

BAUTEIL	ERSTELLT	31.03.2026	PLOT-DATUM	20.08.2026

Ebene +2

PLAN Wandbeläge - Übersicht

MASSTAB 1:100

Ü1153