

Hinweis:
Der Verbau wurde nachrichtlich übernommen. Ausführung erfolgt ausschließlich nach aktueller Fachplanung Verbau.
Die Gründungen wurden nachrichtlich übernommen. Ausführung erfolgt ausschließlich nach aktueller Planung der TGA-Fachplanung.

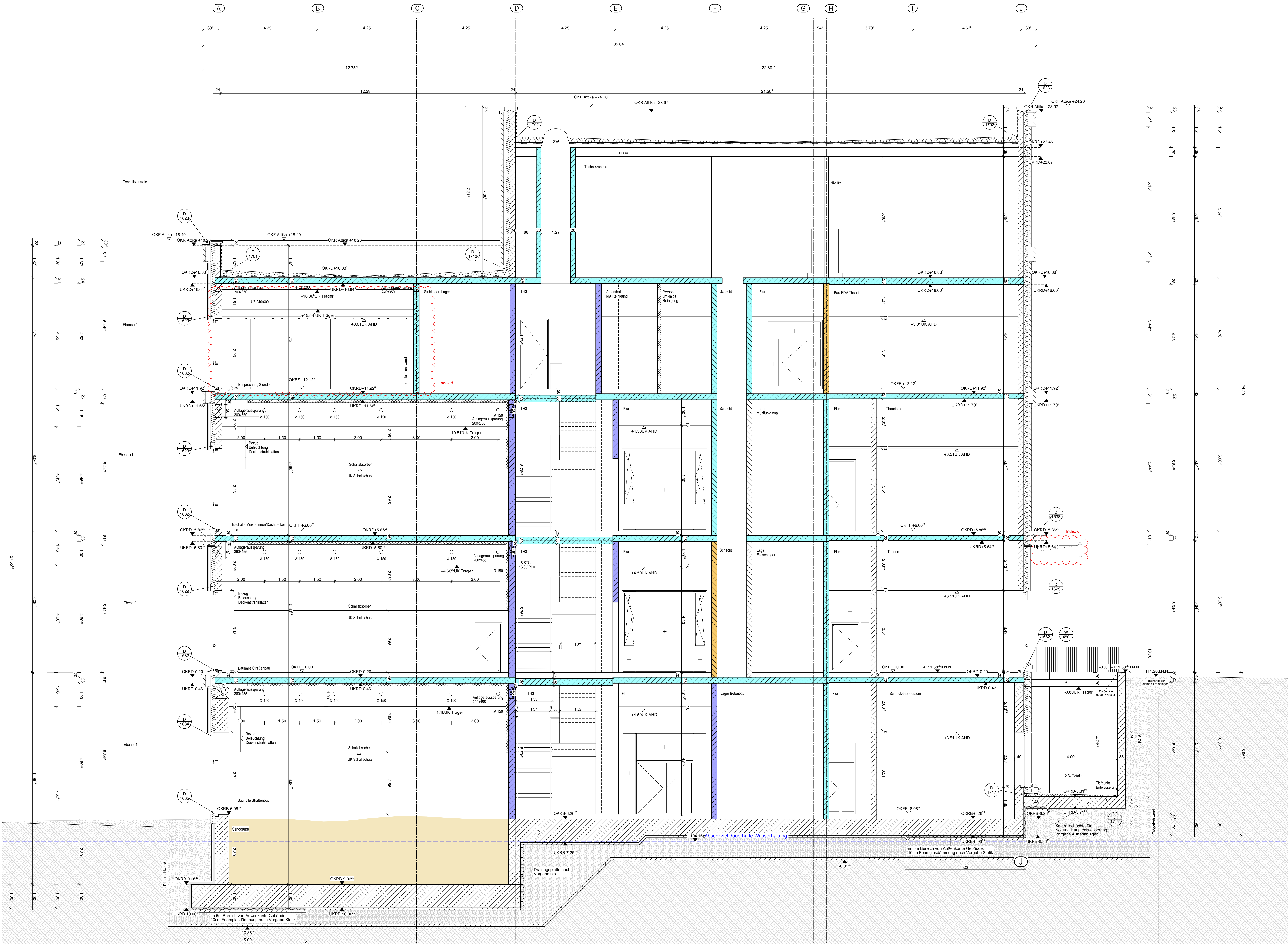

Farbe	Index	Bezeichnung in Detail	Bezeichnung in Lage
Orange	FBA	RE 100 A1 - A2 s1-s7	hochentzündlich, nichtbrennbar
Pink	FBA	RE 100 A1 - A2 s1-s7	hochentzündlich, nichtbrennbar
Light Blue	FBA	RE 100 A1 - A2 s1-s7	hochentzündlich, nichtbrennbar
Dark Blue	FBA	RE 100 A1 - A2 s1-s7	hochentzündlich, nichtbrennbar
Red	FBA	RE 100 A1 - A2 s1-s7	hochentzündlich, nichtbrennbar
Grey	FBA	RE 100 A1 - A2 s1-s7	hochentzündlich, nichtbrennbar

FEUERWEHRSTAND	Index	Bezeichnung in Lage
Feuerwehrstand	FEW	Feuerwehrstand
Feuerwehrstand	FEW	Feuerwehrstand
Feuerwehrstand	FEW	Feuerwehrstand
Feuerwehrstand	FEW	Feuerwehrstand
Feuerwehrstand	FEW	Feuerwehrstand
Feuerwehrstand	FEW	Feuerwehrstand

Projekt	Phasennummer	Index	L'P	Stand	Planart	Probenbereich
NACH	W2726	d	5	2	S	FF

Alle Maße sind am Bau zu prüfen. Unstimmigkeiten sind der Bauleitung sofort mitzuteilen.
Tür- und Brüstungshöhen beziehen sich auf OKFB.
Boden- und Wanddurchbrüche sind vor Ort mit Architekt.
Tragwerks- und Fachplanern nochmals zu prüfen und festzulegen.

INDEX	PROJEKT	DATUM	NACH
1	1	1	1
2	2	2	2
3	3	3	3
4	4	4	4
5	5	5	5
6	6	6	6
7	7	7	7
8	8	8	8
9	9	9	9
10	10	10	10

INDEX	PROJEKT	DATUM	NACH
1	1	1	1
2	2	2	2
3	3	3	3
4	4	4	4
5	5	5	5
6	6	6	6
7	7	7	7
8	8	8	8
9	9	9	9
10	10	10	10

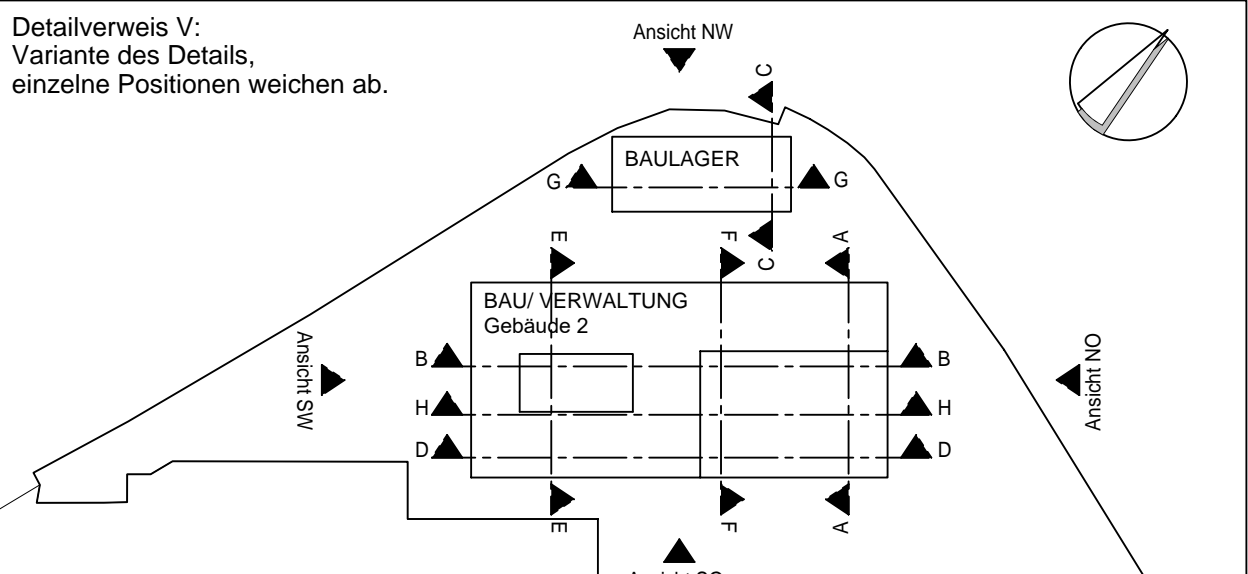

STAND: Ausführungsplanung 20106-01

BAUTEN	CRISTELLI	13.11.2024	PLAN DATUM	11.06.2024
Schnitt	1:50	W2726		
BAU FF				