

<p>KREIS COESFELD DER OBERKREISDIREKTOR ABTEILUNG: TIEFBAUAMT</p>	
<p><u>BESTANDSZEICHNUNG II</u></p> <p>BAUWERK: FUSSGÄNGERBRÜCKE "IN DEN KÄM- PEN" STRASSE : UMGEHUNGSSTR. 8474 KM: 0,6 + 97 ORTSLAGE : COESFELD</p>	
<p>BRÜCKENKLASSE: NACH DIN 1072 5,0 KN/m OHNE ZUSATZLAST NACH STANAG 2021</p>	
<p>GEPRÜFT: COESFELD, DEN 31.1.80</p>	<p>AUFGESTELLT: BORKEN, DEN 15.1.80 G. TECKENBROCK (BAUÜBERWACHUNG) (BAUFIRMA)</p>
<p>(ÄNDERUNGEN, MASSNAHME, DATUM)</p>	

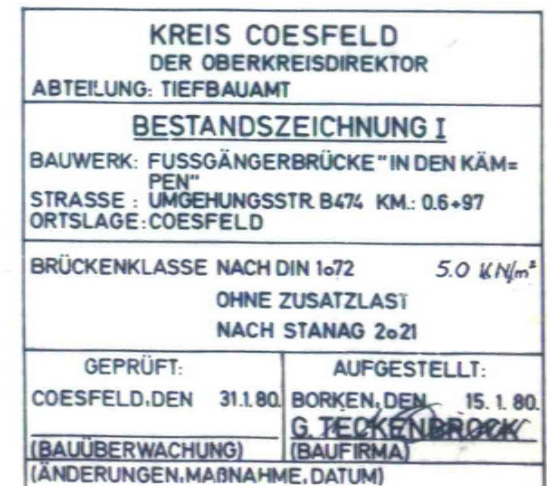

Westseite

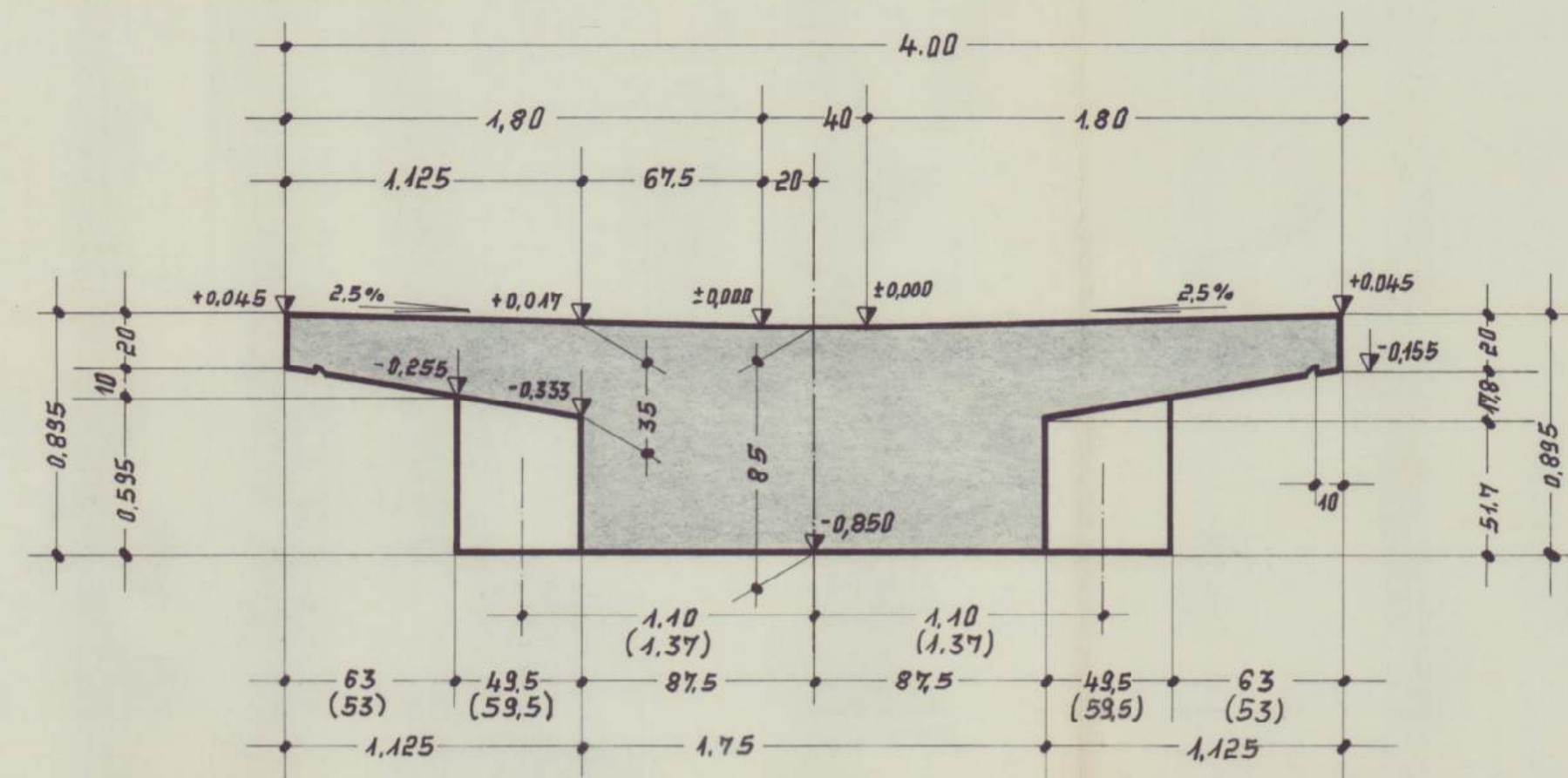
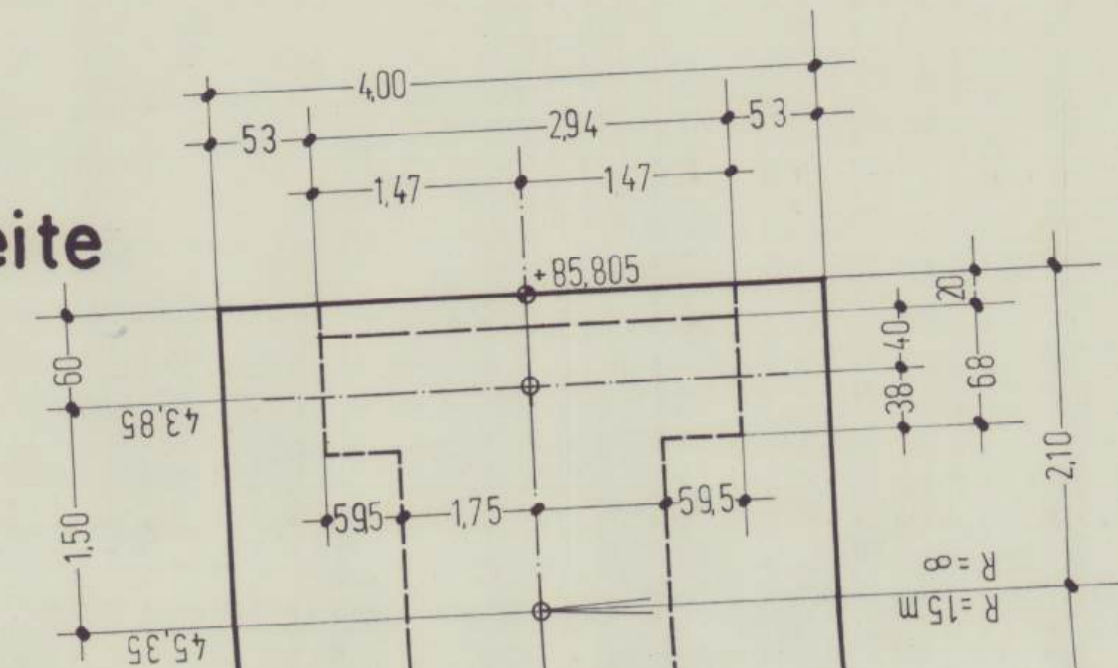

Überbau-Querschnitt M 1:25
(Maße in Klammern gelten für Westseite)

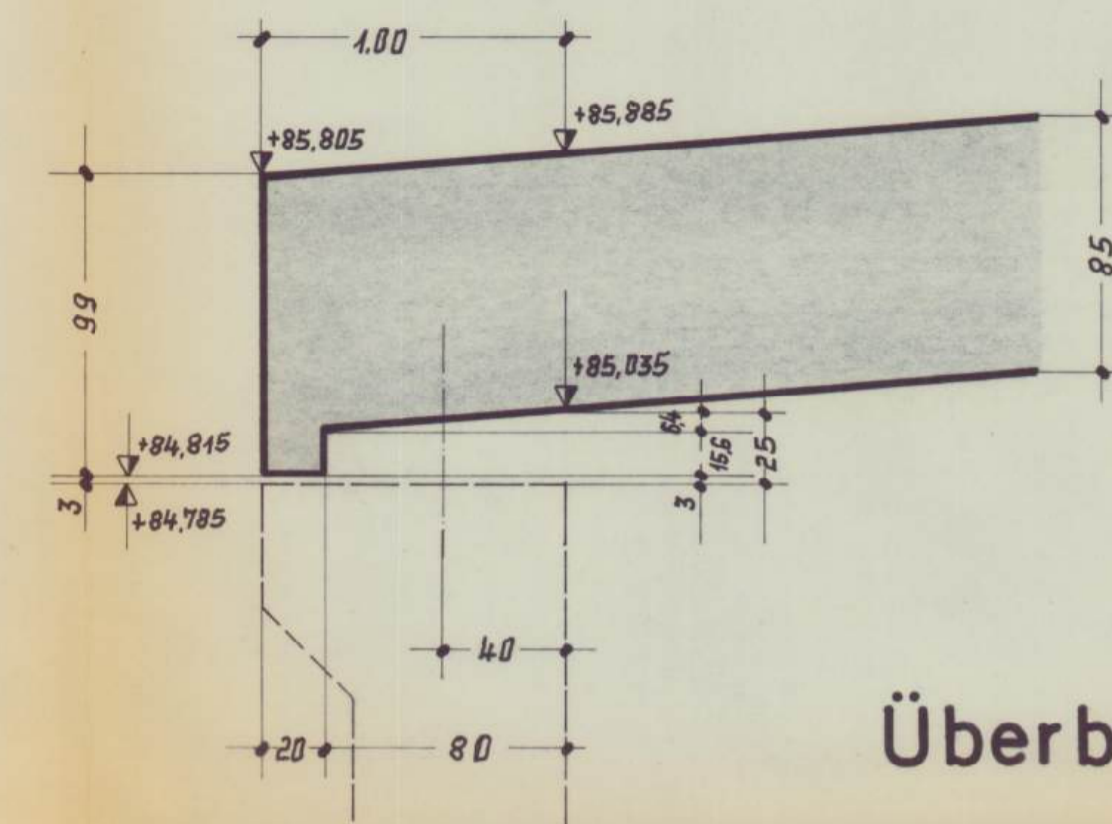

Westseite

Überbauenden M 1:25

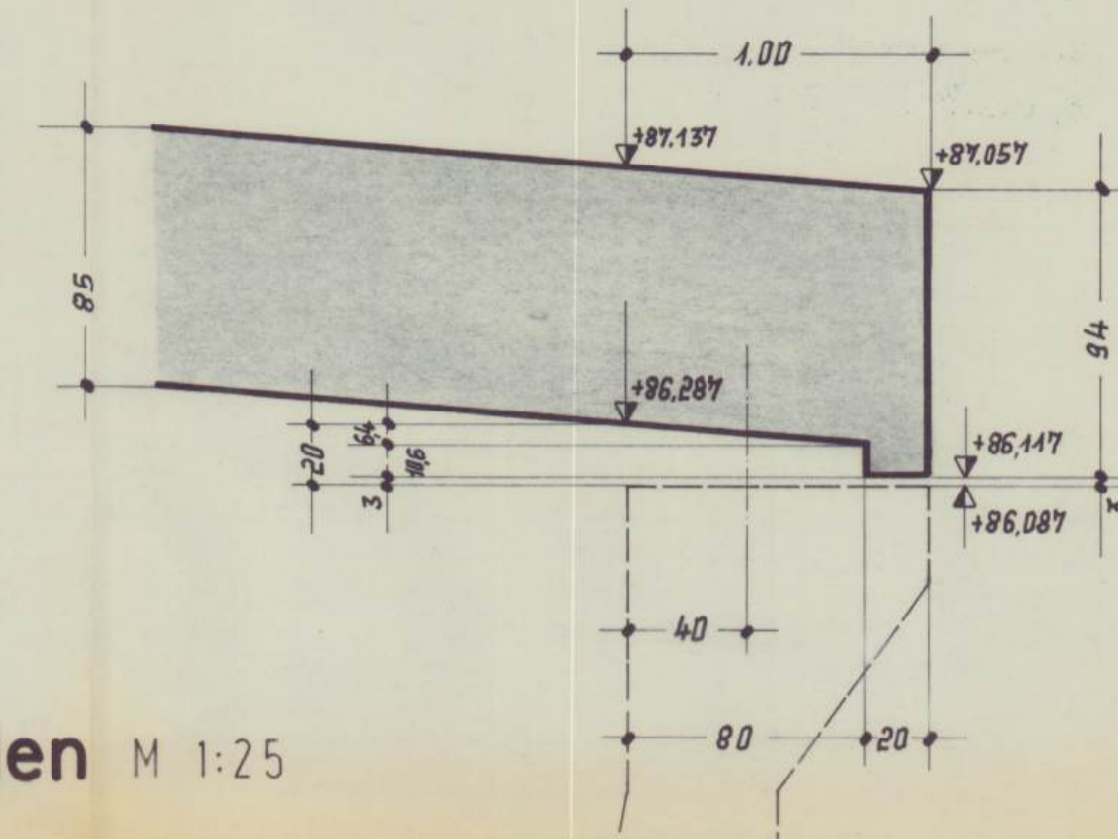

Ostseite

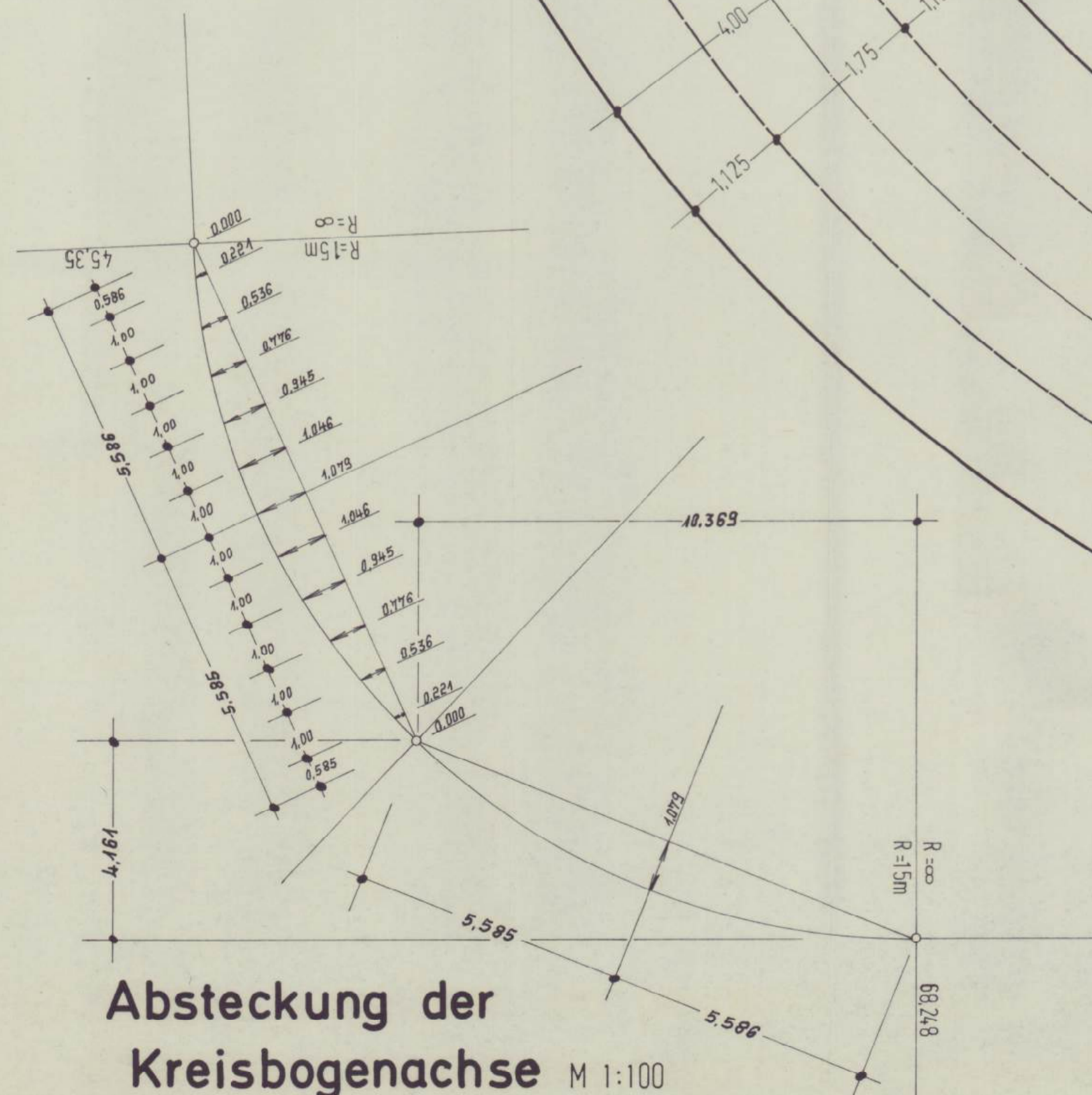
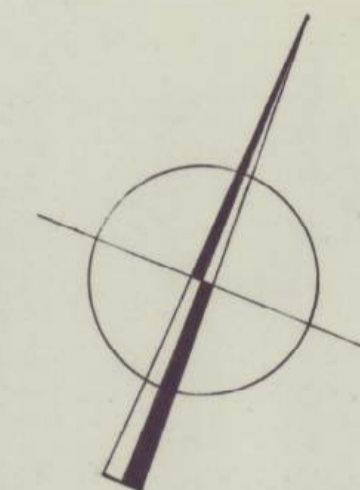

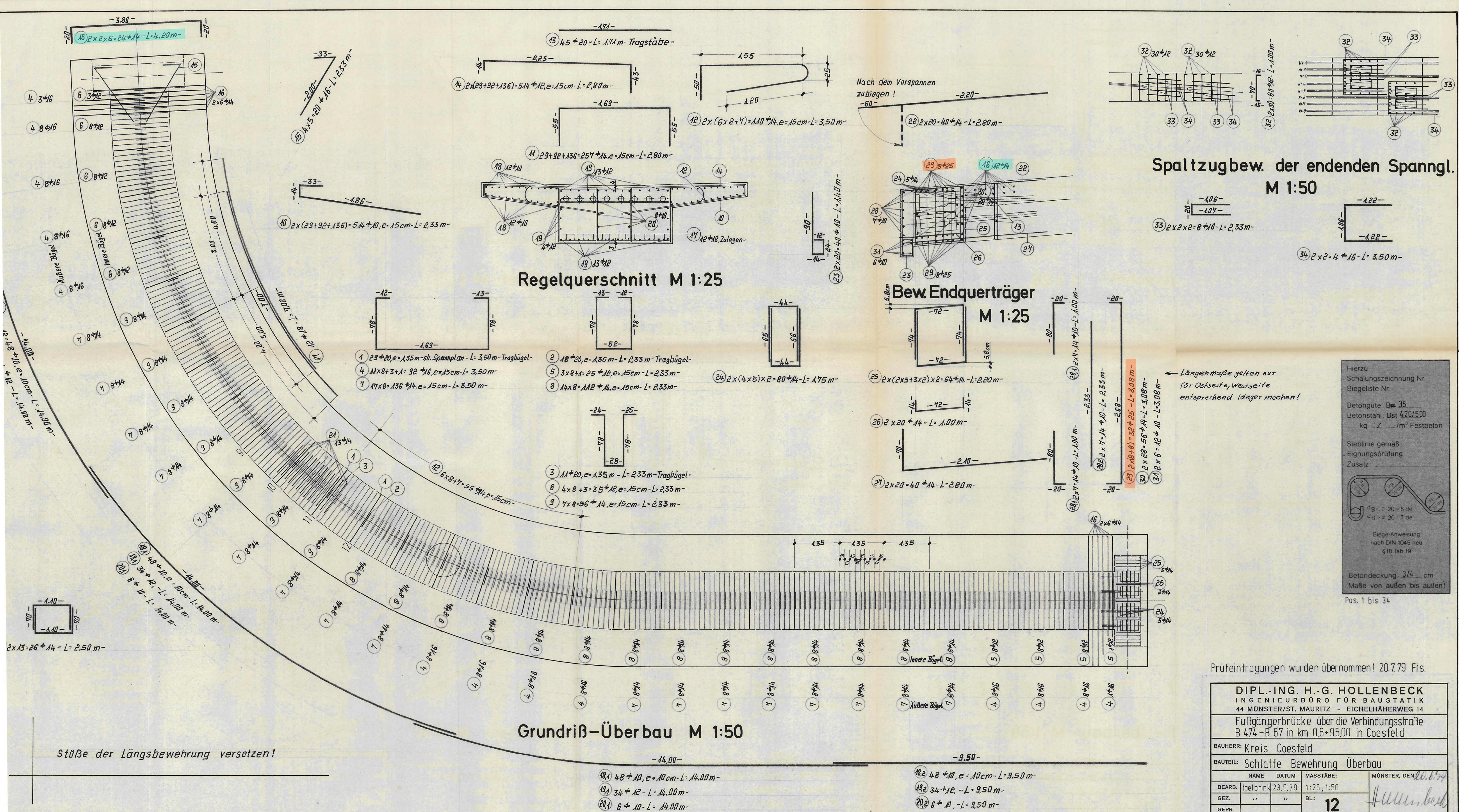

Prüfeintragungen wurden übernommen! 20.7.79 Fis.

DIPL.-ING. H.-G. HOLLENBECK INGENIEURBÜRO FÜR BAUSTATIK 44 MÜNSTER/ST. MAURITZ - EICHELHÄHERWEG 14			
Fußgängerbrücke über die Verbindungsstraße B 474-B 67 in km 0,6+95,00 in Coesfeld			
BAUHERR: Kreis Coesfeld			
BAUTEIL: Schlaffe Bewehrung Überbau			
NAME	DATUM	MASSTÄBE:	MÜNSTER, DEN
BEARB.	23.5.79	1:25, 1:50	20.6.79
GEZ.	"	BL:	Hollenbeck
GEPR.		12	

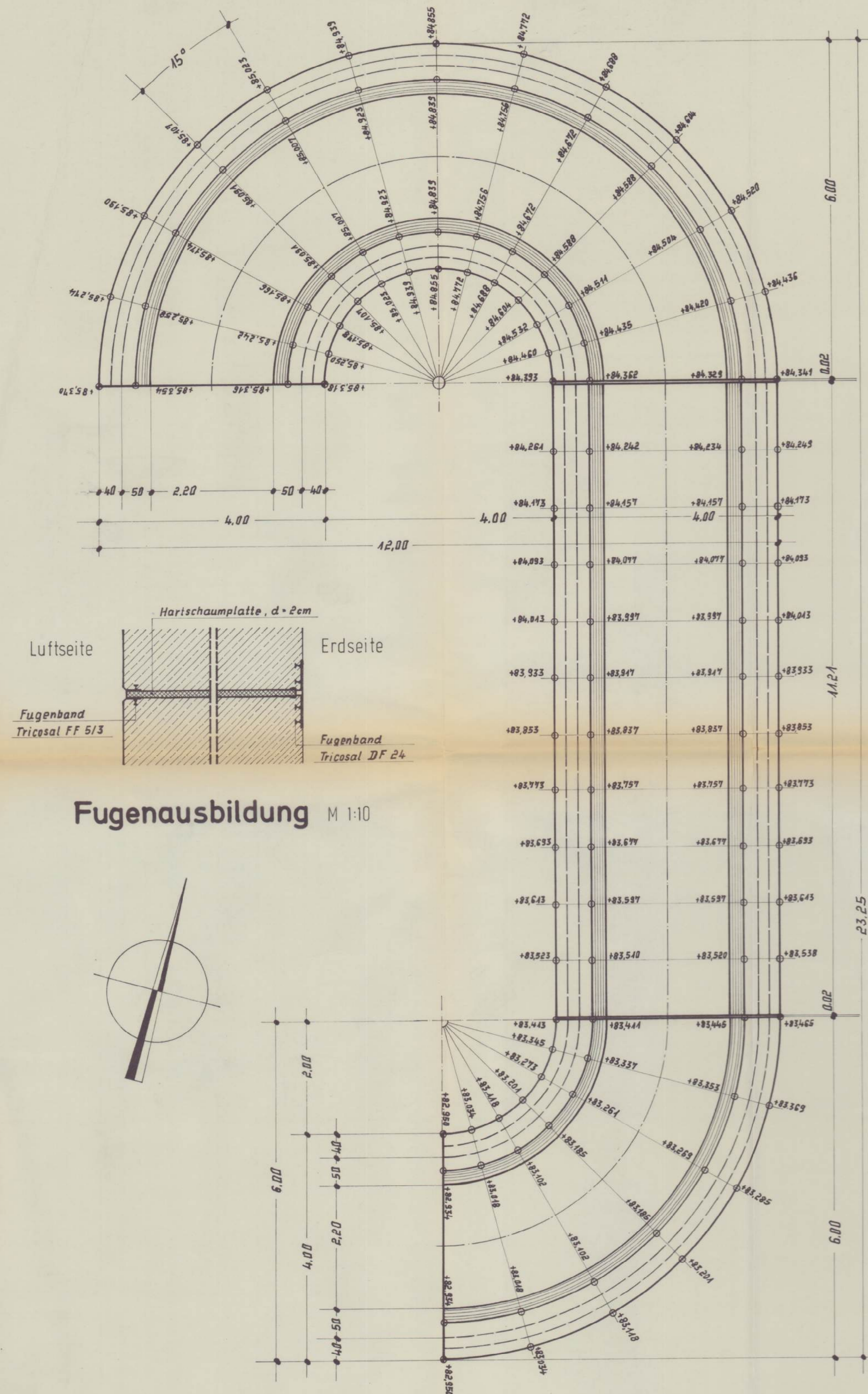

Grundriß-Rampenteile B,C und D M 1:50

(siehe auch Absteck- und Kotierungsplan Blatt 1)

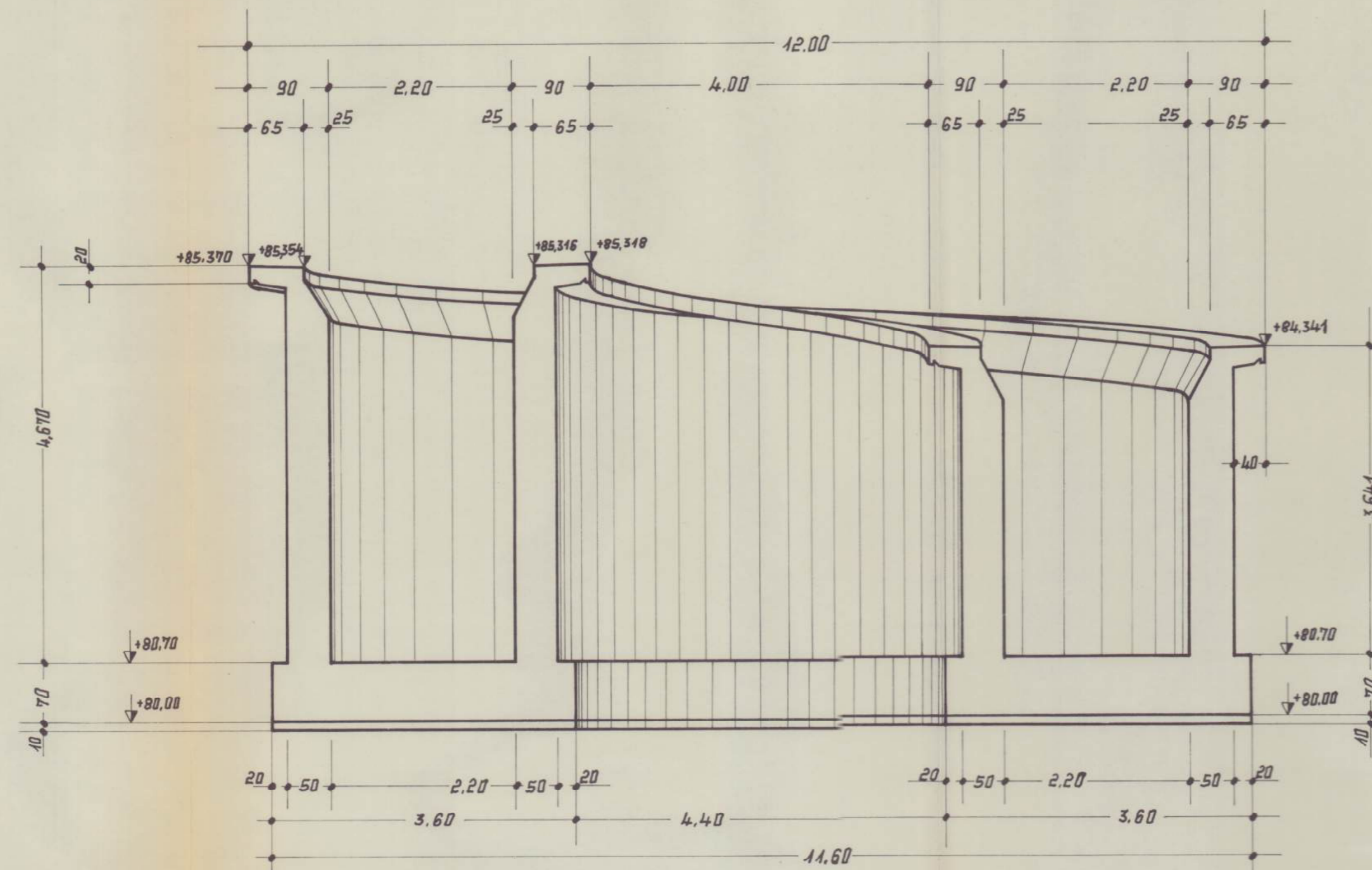

Ansicht-Rampenteil B M 1:50

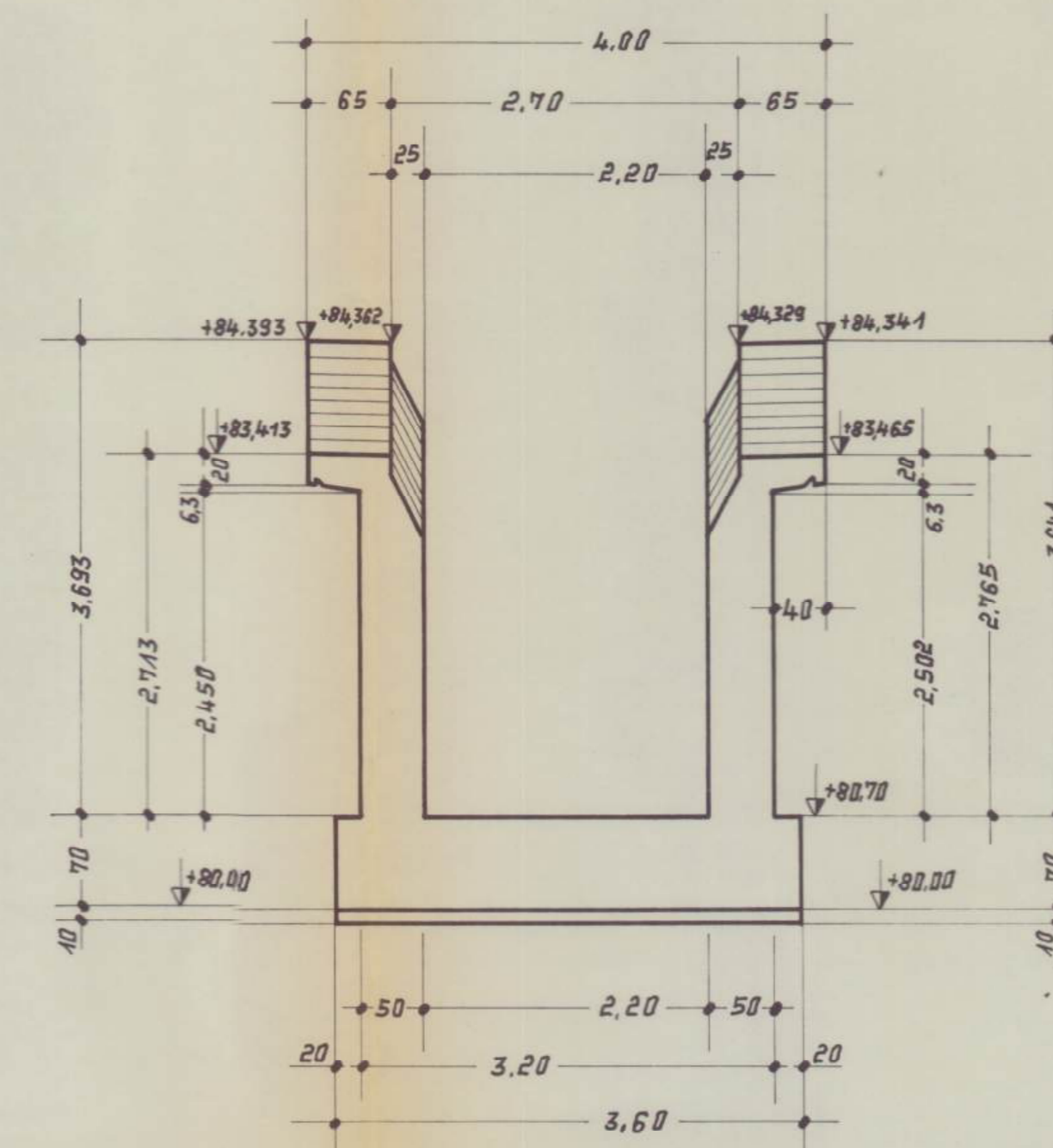

Ansicht-Rampenteil C M 1:50

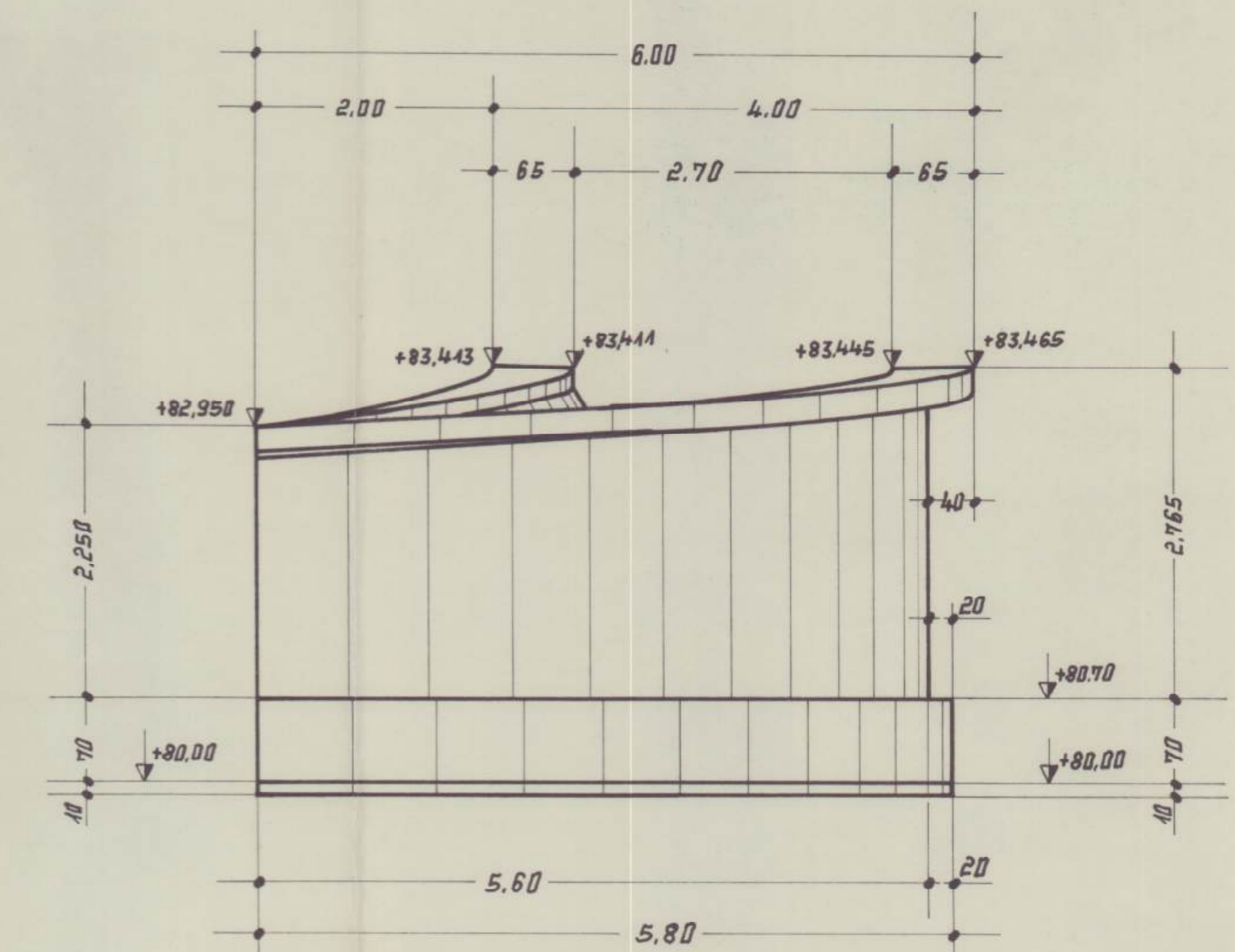

Ansicht-Rampenteil D M 1:50

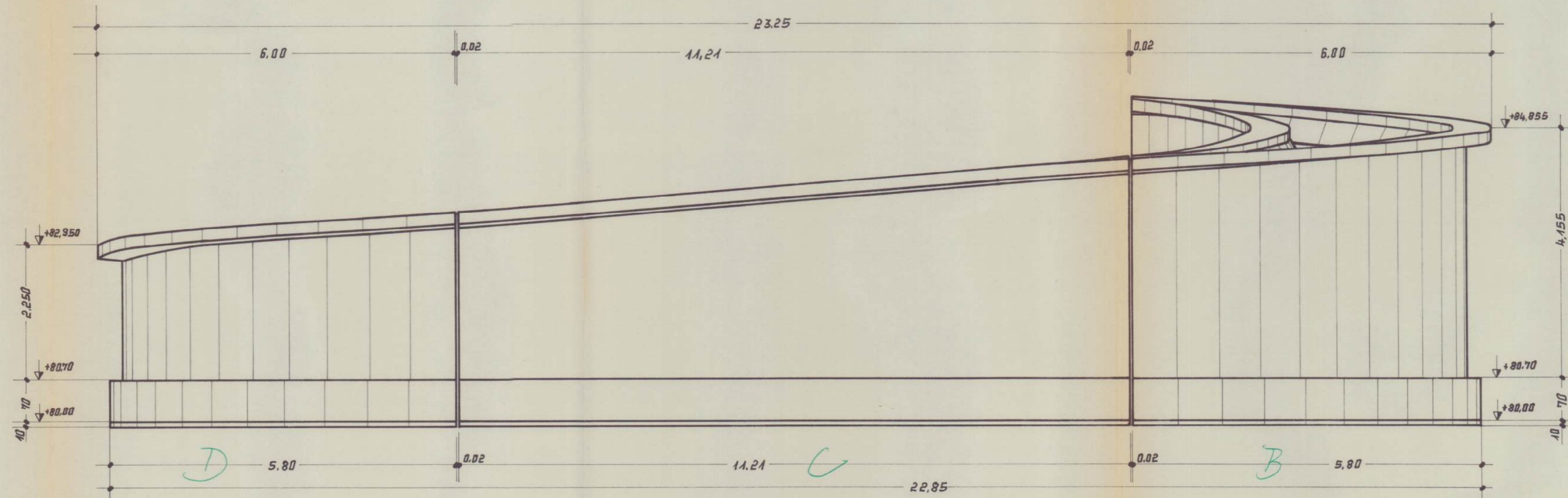

Ansicht der Rampenteile B,C und D von der Ostseite M 1:50

Alle sichtbaren Kanten mit Dreikantleisten brechen!

Betongüte: B 25

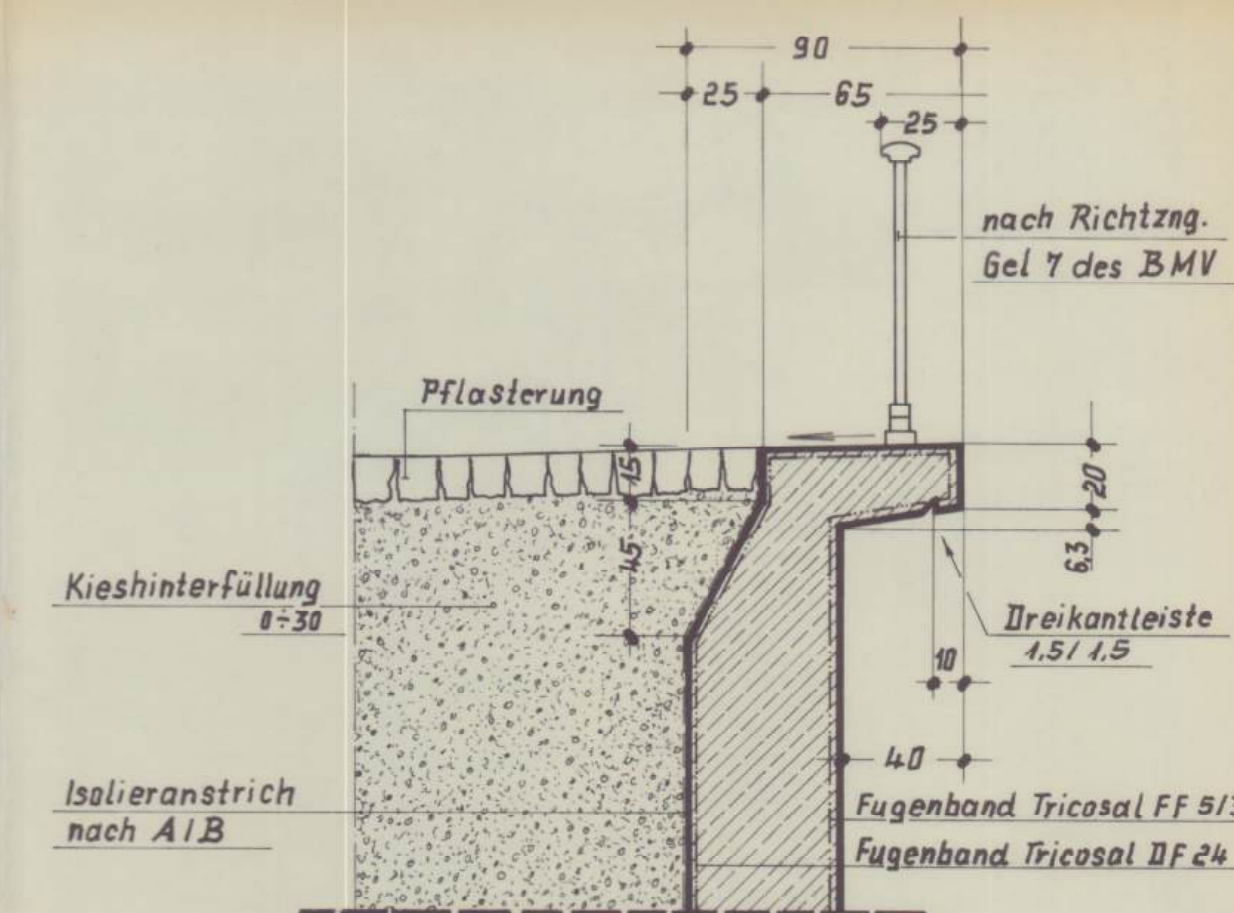

Gesimsausbildung M 1:25

In statischer Hinsicht geprüft

Konstruktion des Entwurfs

Schlussig, der

Dr.-Ing. Helmut Vogt

Leitung

Techn. (04621) 2 66 70

2380 Schlewig

DIPL.-ING. H.-G. HOLLENBECK			
INGENIEURBÜRO FÜR BAUSTATIK			
44 MÜNSTER-ST. MAURITZ - EICHELHÄHERWEG 14			
Fußgängerbrücke über die Verbindungsstraße			
B 474-B 67 in km 0,6+97,00 in Coesfeld			
BAUHERR: Kreis Coesfeld			
BAUTEIL: Schalplan der Rampenteile B,C und D			
BEARB.	gebrink	8.12.76	1:10, 1:25, 1:50
GEZ.	"	"	"
GEPR.	"	"	"

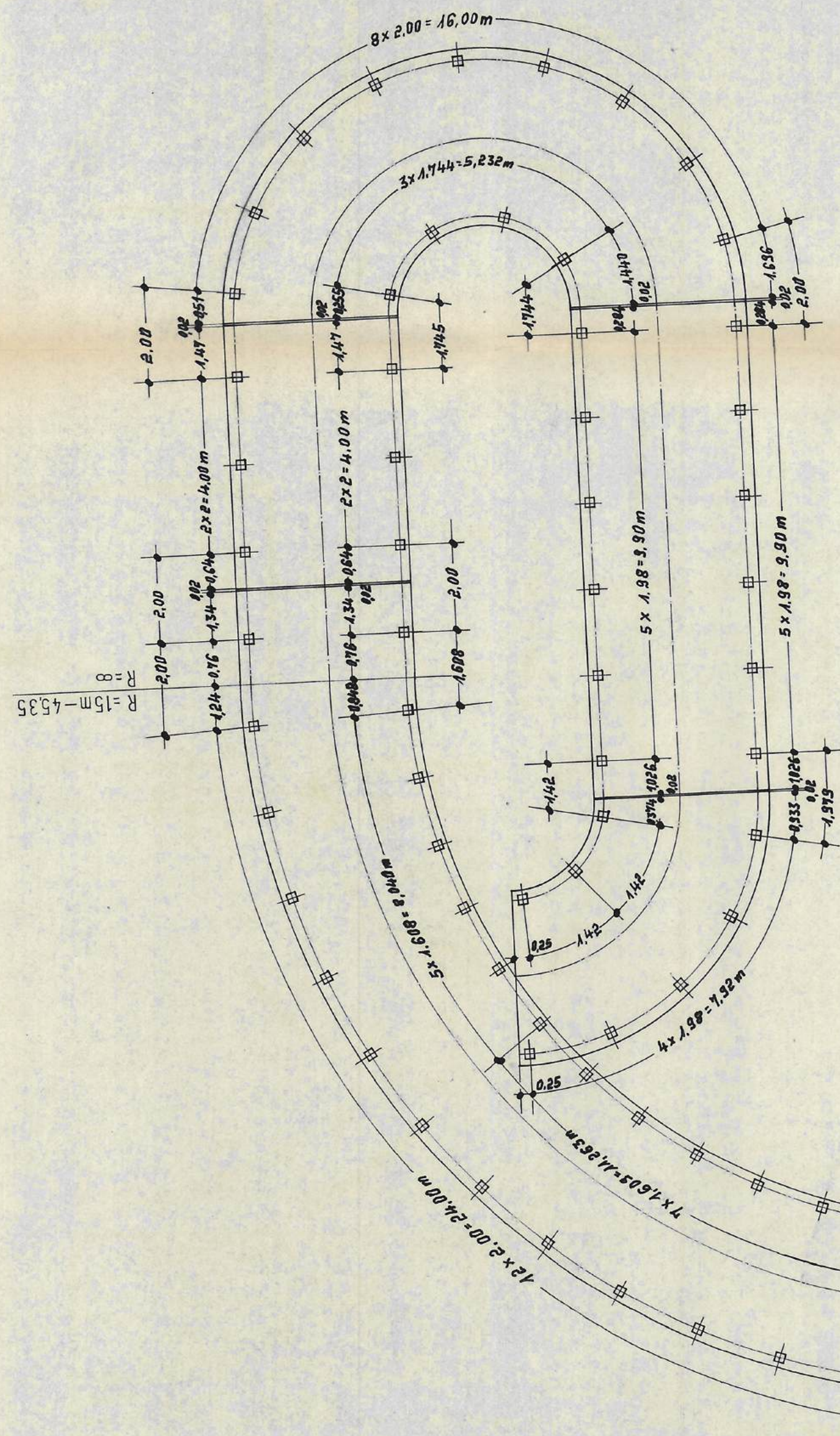

Grundriß M 1:100
(Alle Längsmaße gelten für Achse Geländer)

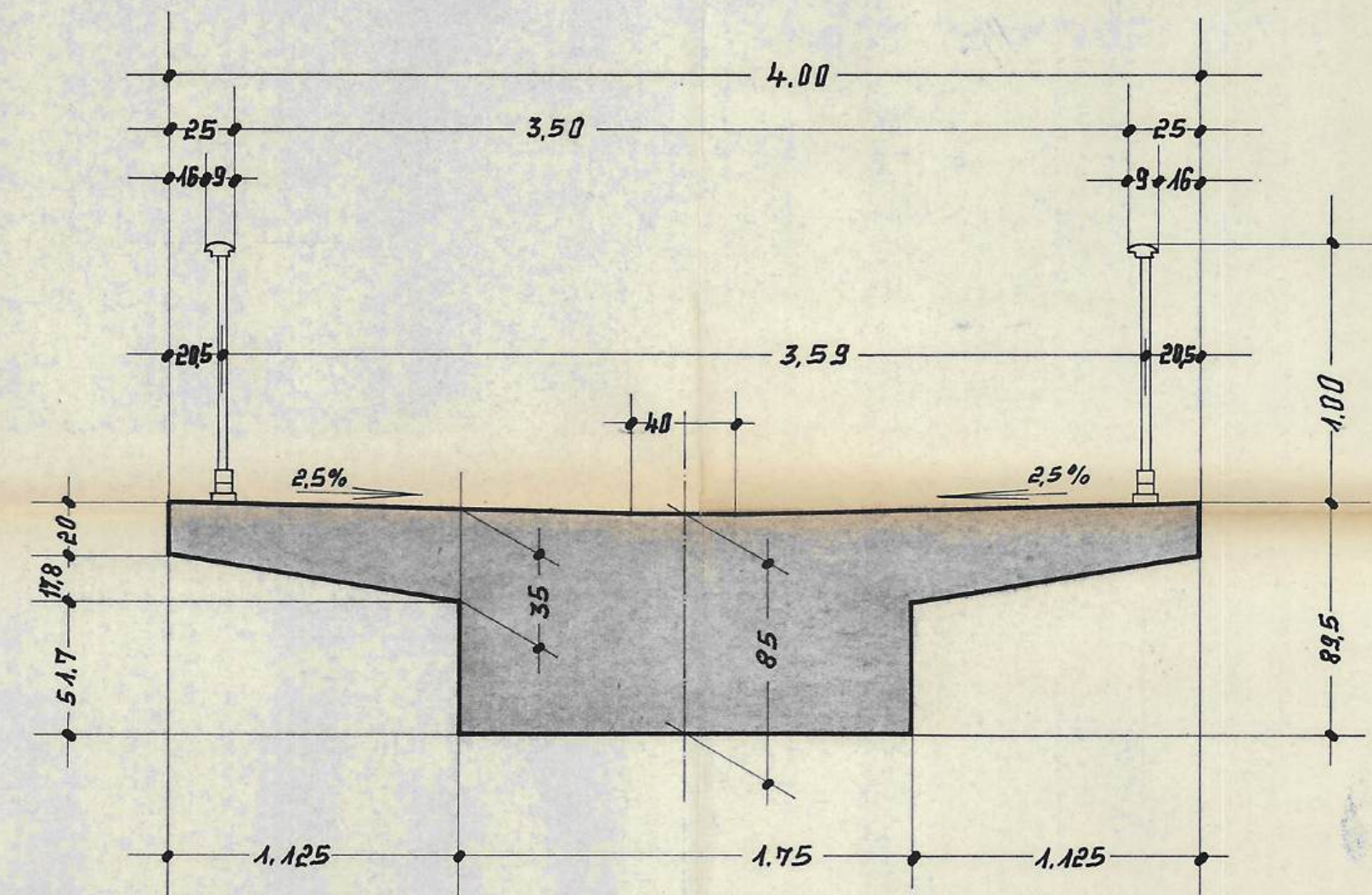
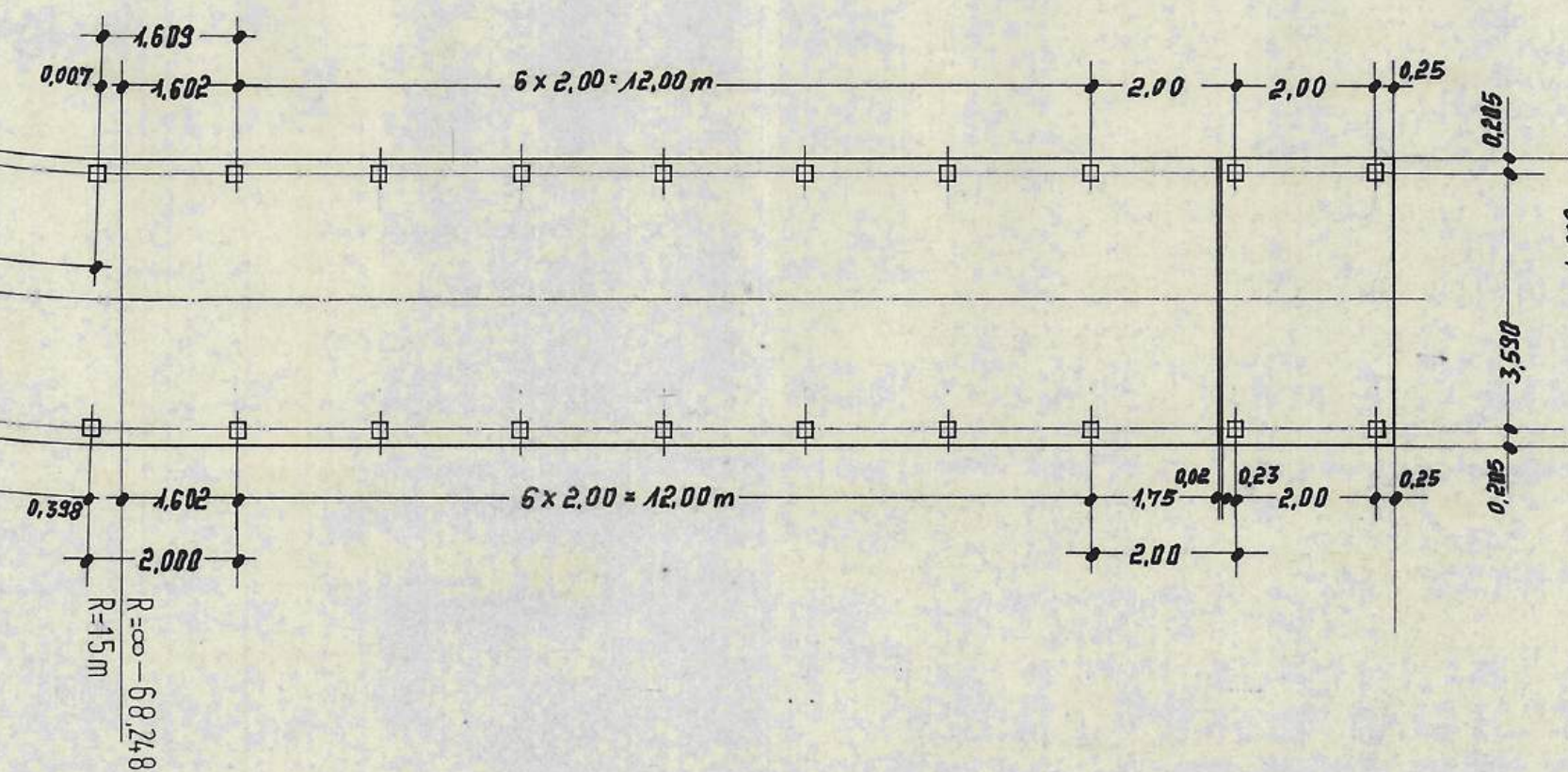
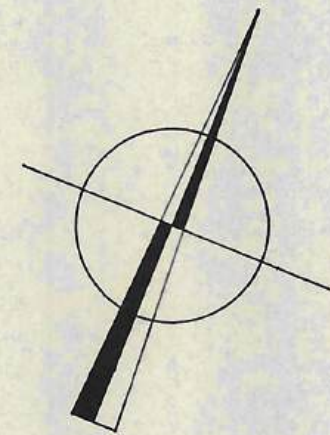

Querschnitt-Brücke M 1:25

(Geländer nach Richtzng. Gel 7 des BMV)

DIPL.-ING. H.-G. HOLLENBECK INGENIEURBÜRO FÜR BAUSTATIK 44 MÜNSTER/ST. MAURITZ - EICHELHÄHERWEG 14				
Fußgängerbrücke über die Verbindungstraße B 474-B 67 in km 0,6+97,00 in Coesfeld				
BAUHERR: Kreis Coesfeld				
BAUTEIL: Einteilung der Geländerpfostenschuhe				
NAME		DATUM	MASSTÄBE:	MÜNSTER, DEN 20.6.79
BEARB.	Igelbrink	4.1.79	1:25 1:100	
GEZ.	„	„	BL.: 11	
GEPR.				

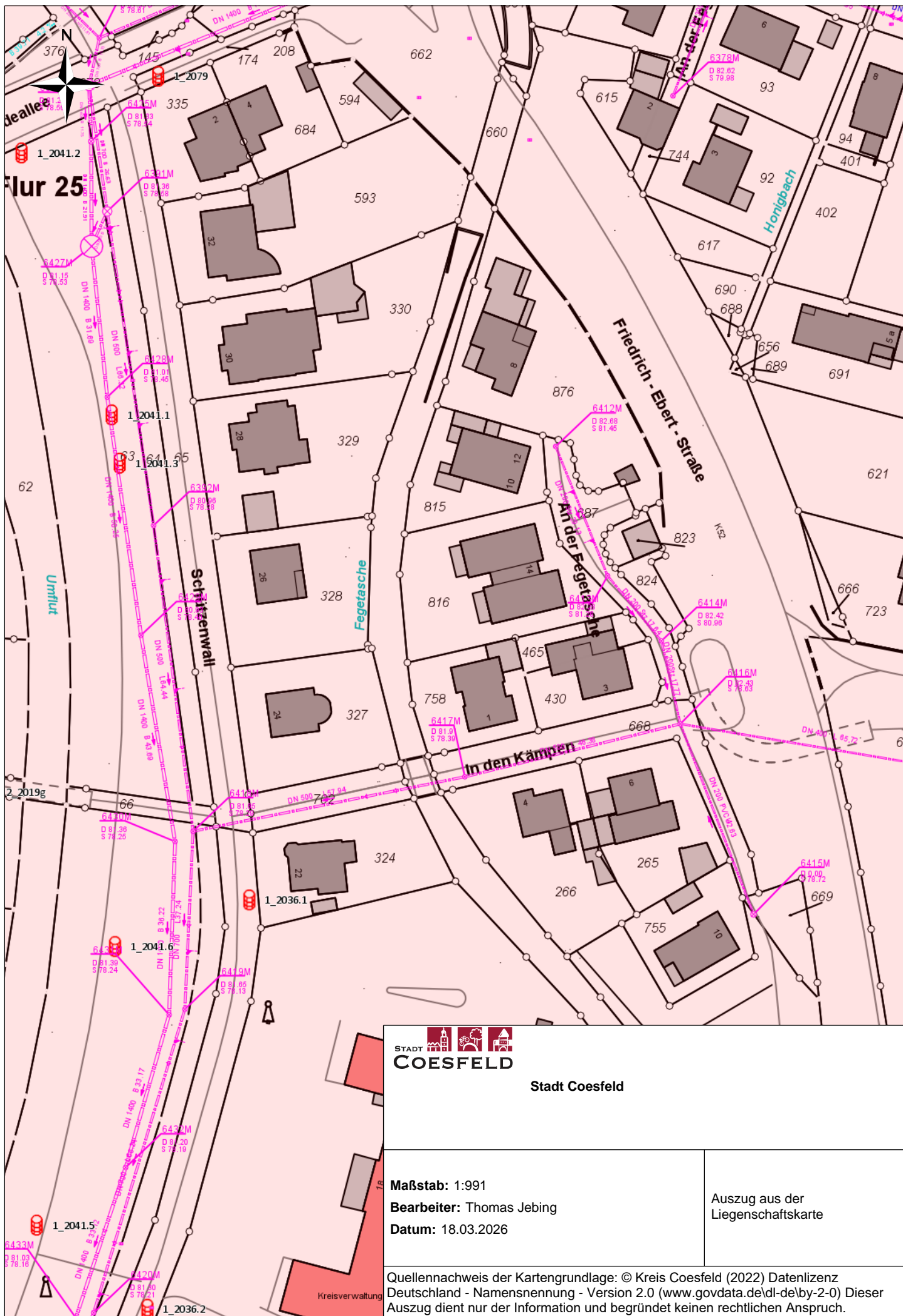

STADT
COESFELD

Stadt Coesfeld

Maßstab: 1:991

Bearbeiter: Thomas Jebing

Datum: 18.03.2026

Auszug aus der
Liegenschaftskarte

Quellennachweis der Kartengrundlage: © Kreis Coesfeld (2022) Datenlizenz
Deutschland - Namensnennung - Version 2.0 (www.govdata.de/dl-de/by-2-0) Dieser
Auszug dient nur der Information und begründet keinen rechtlichen Anspruch.