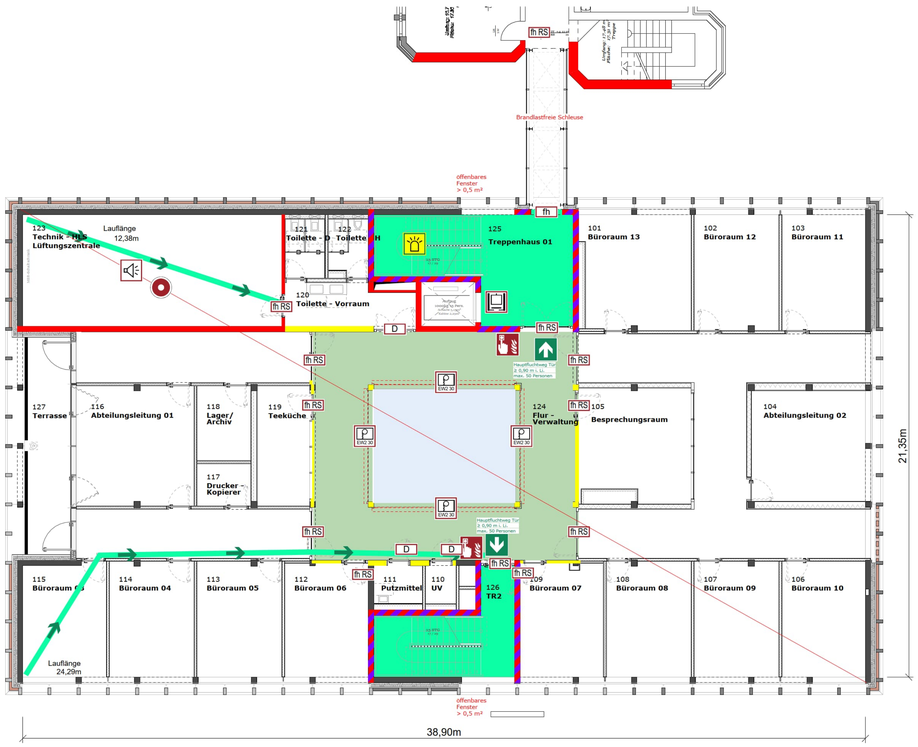


1. Obergeschoss

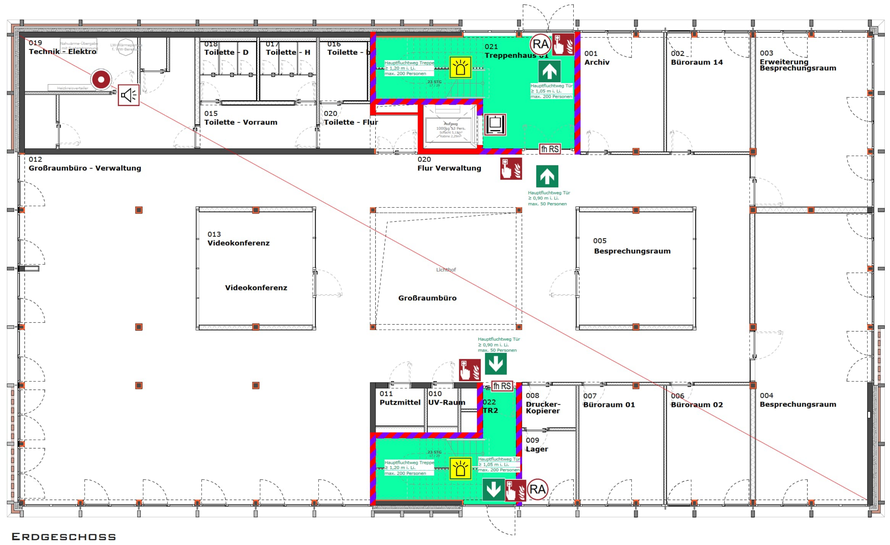


Erdgeschoss

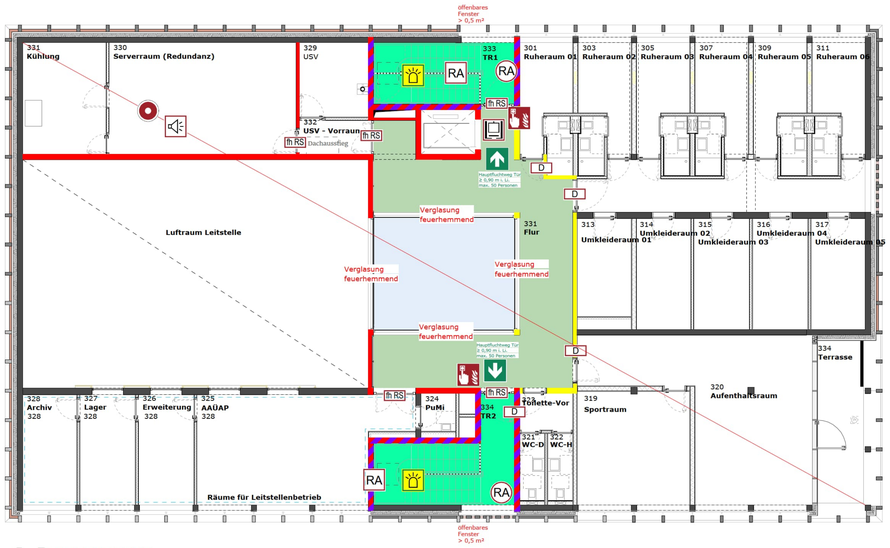


3. Obergeschoss

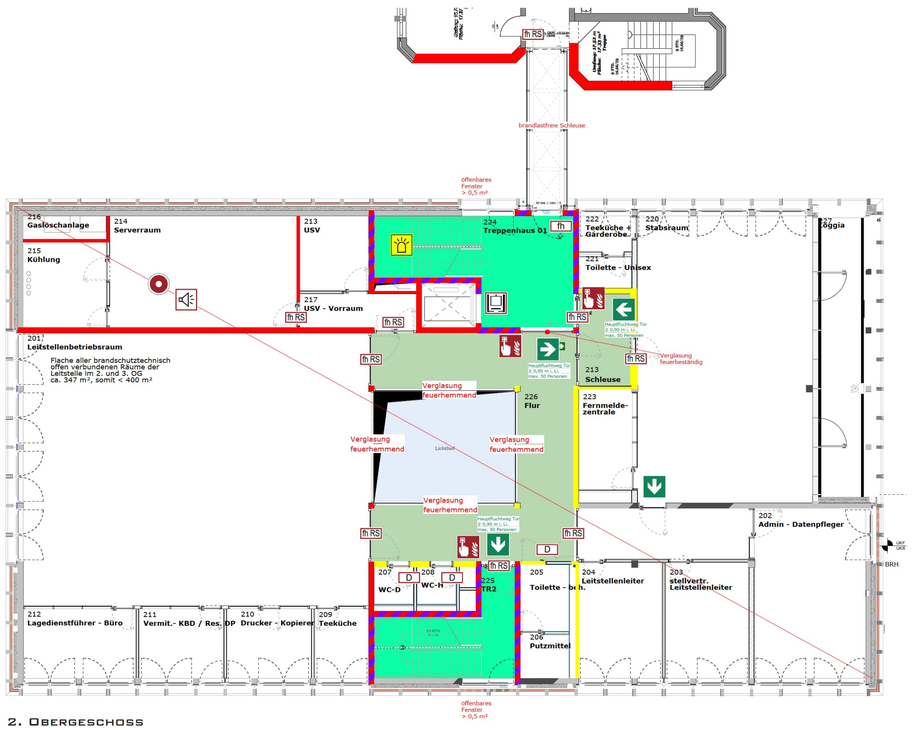


2. Obergeschoss

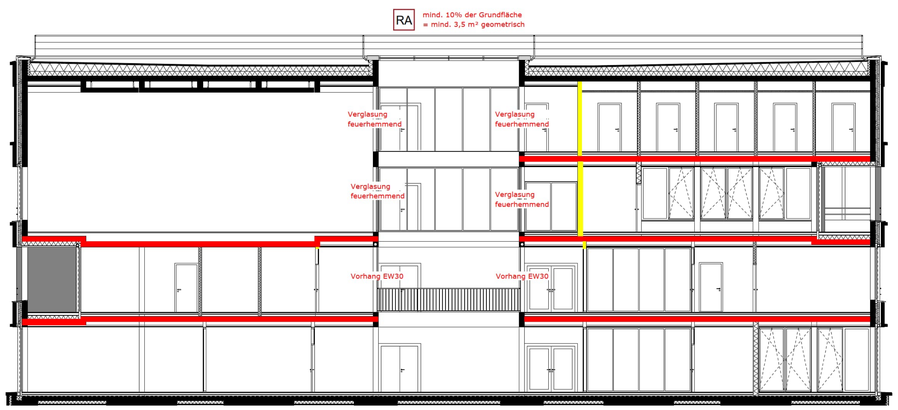


Die in diesem Planstand teilweise erhöhten brandschutztechnischen Anforderungen ergeben sich aus den Auflagen aus der Baugenehmigung.

Der vorliegende Brandschutzplan ist Bestandteil des Brandschutzkonzeptes und dient der zeichnerischen Darstellung der Anforderungen an den Brandschutz. Dargestellt sind u.a. die Anforderungen an die Feuerwiderstandsdauer abschottender Bauteile, nicht jedoch die Anforderungen an die tragenden und aussteifenden Bauteile, diese sind Bestandteil des statisch-konstruktiven Nachweises.
Die Anforderungen an die Barrierefreiheit ergeben sich aus den übrigen Bauvorlagen.

## Legende

| Rettungssymbole / Qualitäten | Türqualitäten | Brandschutz- / Feuerwehrsymbole |
|---|---|---|
| Notausgang (Fensterdreieck nicht die Lage der Piktogramme) | D Tür dichtschließend | Handfeuermelder |
| notwendige Treppe | FH RS Tür feuerhemmend mit Rauchschutz Funktion nach DIN 18095 | Sicherheitsbeleuchtung Umfang s. Texttiel |
| notwendiger Flur | FH Tür feuerhemmend | Akustische Signaltongeber |
| Rettungsweg | qualifizierter Fahrschachtabschluss | Brandmelderüberwachung Umfang s. Texttiel |
| Bauteil feuerhemmend | Brandschutzvorhang 30 Min. Feuerwiderstandsdauer | RA Rauchableitungsöffnung |
| Bauteil feuerbeständig | | RA Auslösestelle Rauchableitungsöffnung |
| Bauart Brandwand | | |
| Luftraum | | |

**Bauvorhaben**
Kreishaus I Erweiterung für Kreisleitstelle und Verwaltung
Friedrich-Ebert-Straße 7
48653 Coesfeld

**Bauherrschaft**
Kreis Coesfeld
Der Landrat
Friedrich-Ebert Straße 7
48653 Coesfeld

**Fachplaner**
DAS INGENIEURHAUS
Borgert Keller Witte
Beratende Ingenieure und Architektin
PartG mbB

Nikolaus-Groß Straße 5
48301 Nottuln

02502-221 4457
info@das-ingenieurhaus.de

**Planbeschreibung**
Grundrisse EG-3. OG, Schnitt

**Maßstab** 1:100
**Plan-Nr.** BS20103_Erw_EG-OG3

**Entwurfsverfassende**
AV1 Architekten GmbH
Kanalstraße 75
67655 Kaiserslautern

| | Datum | Name |
|---|---|---|
| Gezeichnet | 12.09.2022 | Borgert |
| Geändert | 07.05.2026 | Borgert |
| Version | 2.1 | |
| Projekt-Nr. | - | |
| Plan-Nr. | | |
| Index | | |
| Stand | 04.08.2023 | |