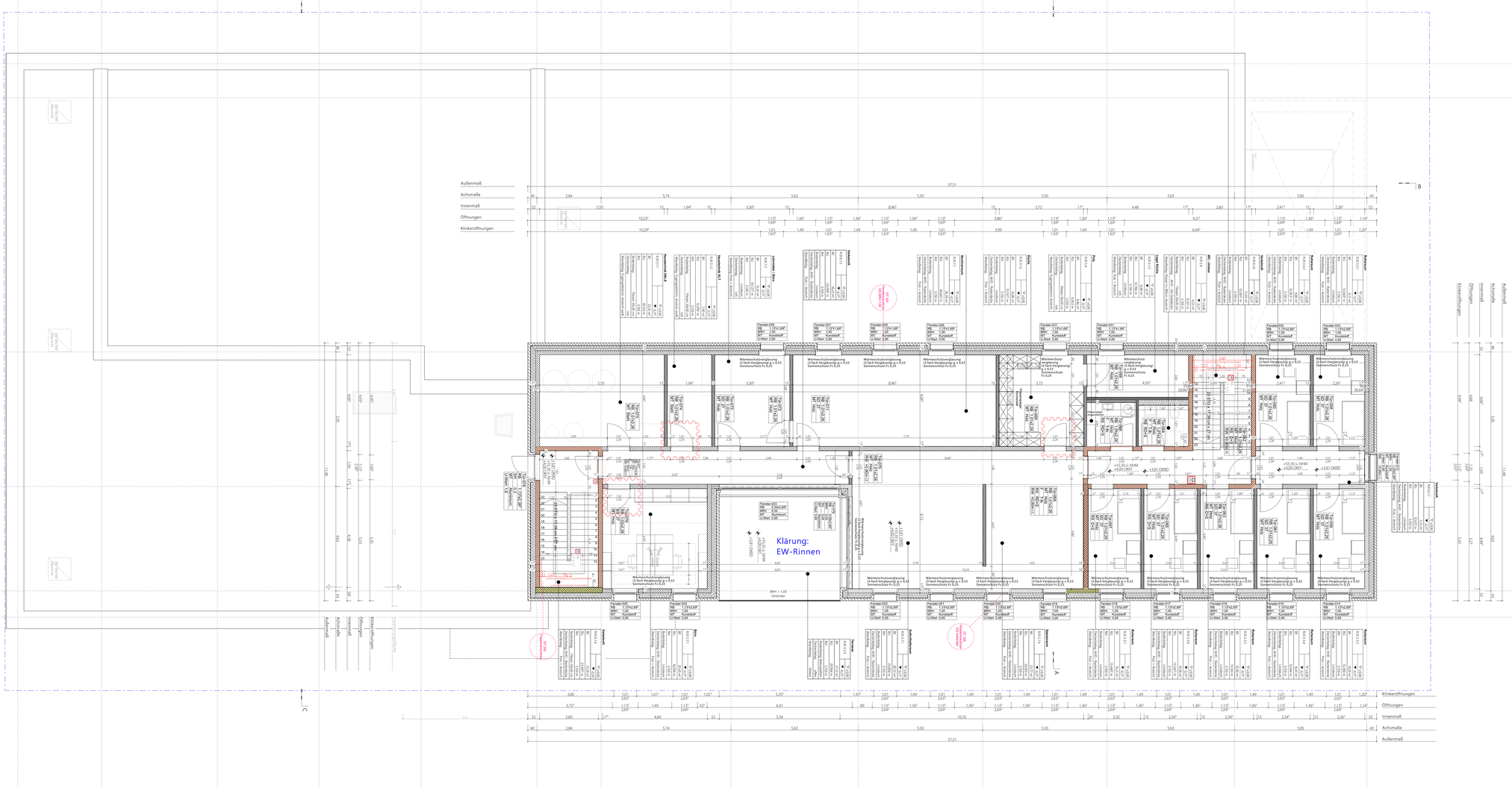

ALLGEMEINE VORGABEN

Alle Installationen in Nassellen, sowie Vornwanschalen sind erst nach erfolgter Installation TGA zu mauern/ abschließend zu beplanken.

BAUSTÜTUNG:
Die Angaben von Aufmaßgrahmen auf Ihre Richtigkeit bauseits zu überprüfen. Bei Abweichungen von den vorgegebenen Maßen ist die Baustellung vom Auftragnehmer unverzüglich in Kenntnis zu setzen.

BRÜSTUNGSHÖHEN
Die BRH Angaben beziehen sich auf die Rohbauoberkante die Brüstung und die Oberkante des Fertigfußbodens.

ÖFFNUNGSHÖHEN
Die Öffnungshöhen- Angaben beziehen sich auf die Oberkante des Fertigfußbodens.

LEGENDE

A	Automatik	RD	Rauchdicht
AHD	Abhangdecke	RM	Rauchmelder
BD	Bodendicht	RR	Rauchrohre
BG	Bodendurchbruch	RS	Rauchschutztür
BE	Bodeneinlauf (B/L)	RW	Rettungsweg
BH	Bodenhaftung (B)	SB	Schutzbrille / Wärmebügel
BK	Bodenkanal	SB	Schiebetüre
BMZ	Brandmeldezentrale	SD	Schalschutz
BS	Bodenschicht	SE	Sicherheitsleuchte
BS	Bodenschiff	STL	Steigung / Stufe
BW	Brandwand	TEL	Teleskop
DD	Deckendurchbruch (L/B)	T	Tür Nr.
DE	Dachentlauf (D)	UD	Unterlagsdurchbruch (B/H)
DF	Dachfang	UK	Unterkante Rohr
DFF	Dachflächenfenster	UEZ	Überzug
DKF	Drehkippfenster	UWTD	Unterkante Fertigdecke
DL	Dachlicht	UWTD	Unterkante Fertigdecke
DS	Deckenschiff	UV	Unterverteilung
E	Elektronisch gesichert	UZ	Unterzug
FBH	Fußbodenheizungsrohr	VG	Verglasung
F&M	Feuermelder/Feuerlöscher	VSG	Verbundsicherheitsglas
FD	Fundamentschütz (B/L)	WD	Wanddurchbruch (B/H)
FE	Feuerlöscher	WD	Wanddicht (B/H)
FTS	Fertigestrich	WS	Wandschicht (B/T)
F	Brandschutzklassifizierung	LK	Lichtkuppel
GBF	Gefälle	MW	Mauerwerk
GK	Gipskarton	NA	Notausgang
GF	Gasalarmsicherklassifizierung	NR	Notausgangsfenster
GRT	Glasalmeneator	O	Öffnerfüllung
HK	Heizkörper	OEB	Öffnungsbegrenzer
KFZ	Kfz-Durchfahrtsgenormall	OK	Oberkante
LTT	Lüftung	OKFF	Oberkante Fertigfußboden
LH	Lichte Höhe	OKRD	Oberkante Rohdecke
MA	Material	RA	Rohauche
NA	Notausgang	RBM	Rohbaumaß

SYMBOLE

OKFF = Oberkante Fertigfußboden
OKRD = Oberkante Rohdecke
= 3,50 OK Fertigfußboden
= 3,52 OK Rohdecke
Temporäre Bauzustände / Temporäre Schallschutzanforderungen
Schnitt / Ansichtsnitze
Detail NR.
Plan NR.
Aktuelle Änderung
DS = Deckenschiff (L/B/H)
BS = Bodenschiff (L/B/H)
WS = Wandschiff (L/B/H)
FD = Fußbodendurchbruch (L/B/H)
WD = Wanddurchbruch
RB = Kernbohrung Fußboden (Ø)

BAUSTOFFE NEUBAU

Erdreich
Stahlbeton
Gipskarton
Mörtel / Sand / Putz
Betonfertigteil
Dämmstoff (weich)
Kies / Schotter
Schiebtaion
Dämmstoff (hart)
Estrich
Mauerwerk
Sauberkeitsschicht
Naturstein

BAUSTOFFE BESTAND

Bestand

BRANDSCHUTZ NEUBAU

Bauteil F30 / fb
Bauteil F90 / fb
Brandwand
Bauart Brandwand

BRANDSCHUTZ BESTAND

F30
Bauteil F30
F90
Bauteil F90
BW
Brandwand

BRANDSCHUTZ TÜREN

DS
Dichtschließende Tür
T30 - RS
Tür T30 mit Rauchschutz nach DIN 18095
RS
Rauchschutztür
T30
Tür der Feuerwiderstandsklasse T30
T90
Tür der Feuerwiderstandsklasse T90
T30 - RS
Tür T30 mit Rauchschutz nach DIN 18095

SONSTIGES

(S)	Sanitär	(E)	Elektro
(H)	Heizung	(C)	Communication
(L)	Lüftung	(G)	Gas
(K)	Kälte		

Höhenangaben Durchbrüche beziehen sich auf OKFB des jeweiligen Geschosses

Index	Datum	Änderungen	gezt.	geprüft
10	29.04.2026	Durchbrüche abgestimmt, Türpositionen geändert	yf	
09	12.12.2025	Deckenverspring	mr	
08	12.11.2025	Maßketten ext., Klinkeröffnungsmaße angepasst, Treppen angepasst	mr	
07	29.07.2025	Feuermelderpatt angepasst	mr	

LAGEPLAN

± 0,00 = +51,30 m üNN = OK FFB EG

BAUVORHABEN
RW Lüdinghausen
Selmerstraße
59348 Lüdinghausen

BAUHERR
Kreis Coesfeld
Kreishaus I
Friedrich-Ebert - Str. 7
48653 Coesfeld

ÖffBauListe
PROJEKTSTEUERUNG

ÖffBauListe
ARCHITEKT

ÖffBauListe Plangröße	Maßstab
A0 Querformat	1:50

Projekt Nr.	Gez.	Titel
23-19	yf	Obergeschoss

Index	Datum	Projektstand
10	30.04.2026	Ausführungsplanung

Diese Zeichnung und deren Inhalt ist urheberrechtlich geschützt und darf ohne Erlaubnis des Verfassers nicht verwendet werden.