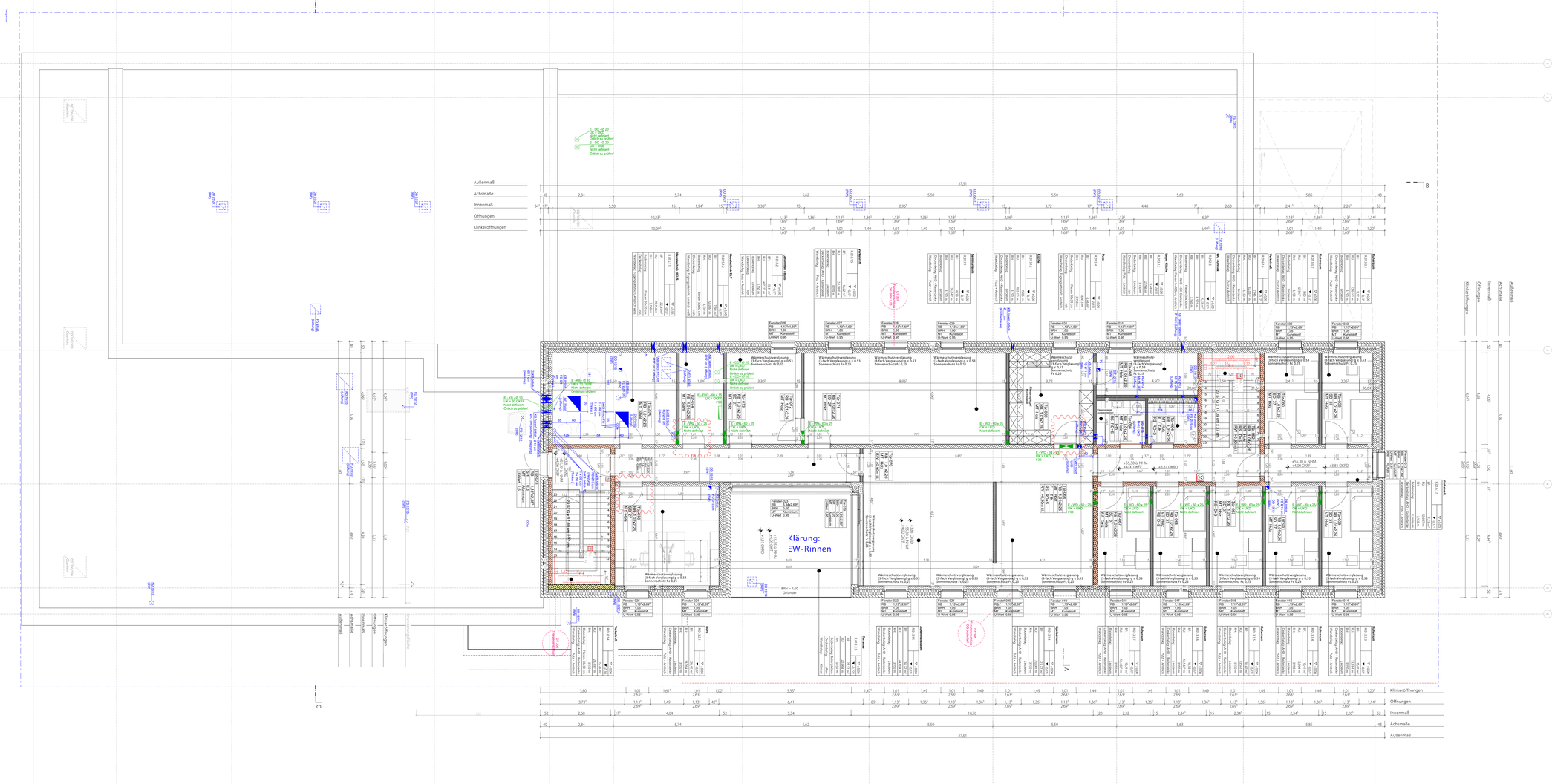

ALLGEMEINE VORGABEN

Alle Installationen in Nassellen, sowie Vornaueschalen sind erst nach erfolgter Installation TGA zu mauern/ abschließend zu beplanken.

BAUSTÖRUNG:
Die Angaben von Auftragnehmer auf Ihre Richtigkeit bauseits zu überprüfen. Bei Abweichungen von den vorgegebenen Maßen ist die Baustellung vom Auftragnehmer unverzüglich in Kenntnis zu setzen.

BRÜSTUNGSHÖHEN
Die BIM-Angaben beziehen sich auf die Rohbauoberkante der Brüstung und die Oberkante des Fertigfußbodens.

ÖFFNUNGSHÖHEN
Die Öffnungshöhen- Angaben beziehen sich auf die Oberkante des Fertigfußbodens.

LEGENDE

A	Automatik	RD	Rauchdicht
AHD	Abhangdecke	RM	Rauchmelder
BD	Bodendicht	RR	Rauchrohrer
BD	Bodendurchbruch	RS	Rauchschalter
BE	Bodeneinlauf (B/L)	RW	Rettungsweg
BG	Bodengleich (B)	S	Sicherung/ Wärmeabzug
BK	Bodenkanal	SB	Schiebetüren
BMZ	Brandmeldezentrale	SD	Schalldicht
BS	Bodenschacht	SH	Sicherheitshahn
BS	Bodenschlitz	STL	Steigung / Stufe
BW	Brandwand	TEL	Teleifon
DD	Deckendurchbruch (L/B)	T	Tür Re
DE	Dachentlüftet (D)	UD	Unterlagsdurchbruch (B/H)
DF	Dachfenster	UG	Unterkante Rohr
DFF	Dachflächenfenster	UEZ	Überzug
DKF	Drehkippfenster	UKFD	Unterkante Fertigdecke
DL	Dachlicht	UKRD	Unterkante Rohrdecke
DS	Deckenschlitz	UV	Unterverteilung
E	Elektrisch geschließt	UZ	Unterzug
FBF	Fertigbodenfreiraum	VD	Verbrennungsluft
FMF	Feuermeldefeuerwehrfacher	VSG	Verbundsicherheitsglas
FD	Fundamentschlitz (B/L)	WD	Wanddurchbruch (B/H)
FT	Fertigtür	WS	Wandschlitz (B/H)
FTS	Fertigdeckspz	WS	Wandschlitz (B/T)
F	Brandschutzklassifizierung	LK	Lichtkuppel
GBF	Gefälle	MW	Mauerwerk
GK	Gipskarton	NA	Notausgang
GR	Grundwasserklassifizierung	NR	Notausgangsfenster
GRT	Glasdrehrestor	O	Öffnung
HK	Heizkörper	OEB	Öffnungsbegrenzer
HT	Hauptteilnehmergemaß	OK	Oberkante
LTT	Lüftung	OKFF	Oberkante Fertigfußboden
LH	Lichte Höhe	OKRD	Oberkante Rohdecke
MA	Material	RF	Rohfassche
NA	Notausgang	RBM	Rohbaumaß

SYMBOLE

OKFF = Oberkante Fertigfußboden

OKRD = Oberkante Rohdecke

= 3,50 OK Fertigfußboden
= 3,52 OK Rohdecke

Temporäre Bauzustände
Temporäre Bauzustände
Schallschutzanforderungen
Schallschutzanforderungen

Schotte / Anschlüsse

Detail ML
Plan ML

Aktuelle Änderung

DS = Deckenschlitz (L/B/H)
BS = Bodenschlitz (L/B/H)
WS = Wandschlitz (L/B/H)
FD = Fußbodendurchbruch (L/B/H)

WD = Wanddurchbruch

KB = Kernbohrung Fußboden (Ø)

BAUSTOFFE NEUBAU

Erdreich
Stahlbeton
Gipskarton
Mörtel / Sand / Putz
Betonfertigteil
Dämmstoff (weich)
Kies / Schotter
Schiebtaion
Dämmstoff (hart)
Estrich
Mauerwerk
Saugberlektschicht
Naturstein

BAUSTOFFE BESTAND

Bestand

BRANDSCHUTZ NEUBAU

Bauteil F30 / fb
Bauteil F90 / fb
Brandwand
Bauart Brandwand

BRANDSCHUTZ BESTAND

F30
Bauteil F30
F90
Bauteil F90
BW
Brandwand

BRANDSCHUTZ TÜREN

DS
Dichtschließende Tür
T30 - RS
Tür T30 mit Rauchschutz nach DIN 18095
RS
Rauchschutztür
T30
Tür der Feuerwiderstandsklasse T30
T90
Tür der Feuerwiderstandsklasse T90
T30 - RS
Tür T90 mit Rauchschutz nach DIN 18095

SONSTIGES

(S)	Sanitär	(E)	Elektro
(H)	Heizung	(C)	Communication
(L)	Lüftung	(G)	Gas
(K)	Kälte		

Höhenangaben Durchbrüche beziehen sich auf OKFB des jeweiligen Geschosses

Index	Datum	Änderungen	gezt.	gepr.
10	29.04.2026	Durchbrüche abgestimmt; Türpositionen geändert	vf	
09	12.12.2025	Deckenverspung	mr	
08	12.11.2025	Maßketten ers., Klinkeröffnungsmaße angepasst; Treppen angepasst	mr	
07	29.07.2025	Feuermauerpat angepasst	mr	

LAGEPLAN

± 0,00 = +51,30 m üNN = OK FFB EG

BAUVORHABEN
RW Lüdinghausen
Selmerstraße
59348 Lüdinghausen

BAUHERR
Kreis Coesfeld
Kreishaus I
Friedrich-Ebert - Str. 7
48653 Coesfeld

ÖffBauAufsicht
PROJEKTSTEUERUNG

ÖffBauAufsicht
ARCHITEKT

ÖffBauAufsicht

Plangröße	Maßstab
A0 Querformat	1:50

Projekt-Nr.	Gez.	Titel
23-19	vf	Obergeschoss

Index	Datum	Projektstand
00	30.04.2026	Ausführungsplanung

Diese Zeichnung und deren Inhalt ist urheberrechtlich geschützt und darf ohne Erlaubnis des Verfassers nicht verwältigt werden.