

5_R_706_AN_O_002

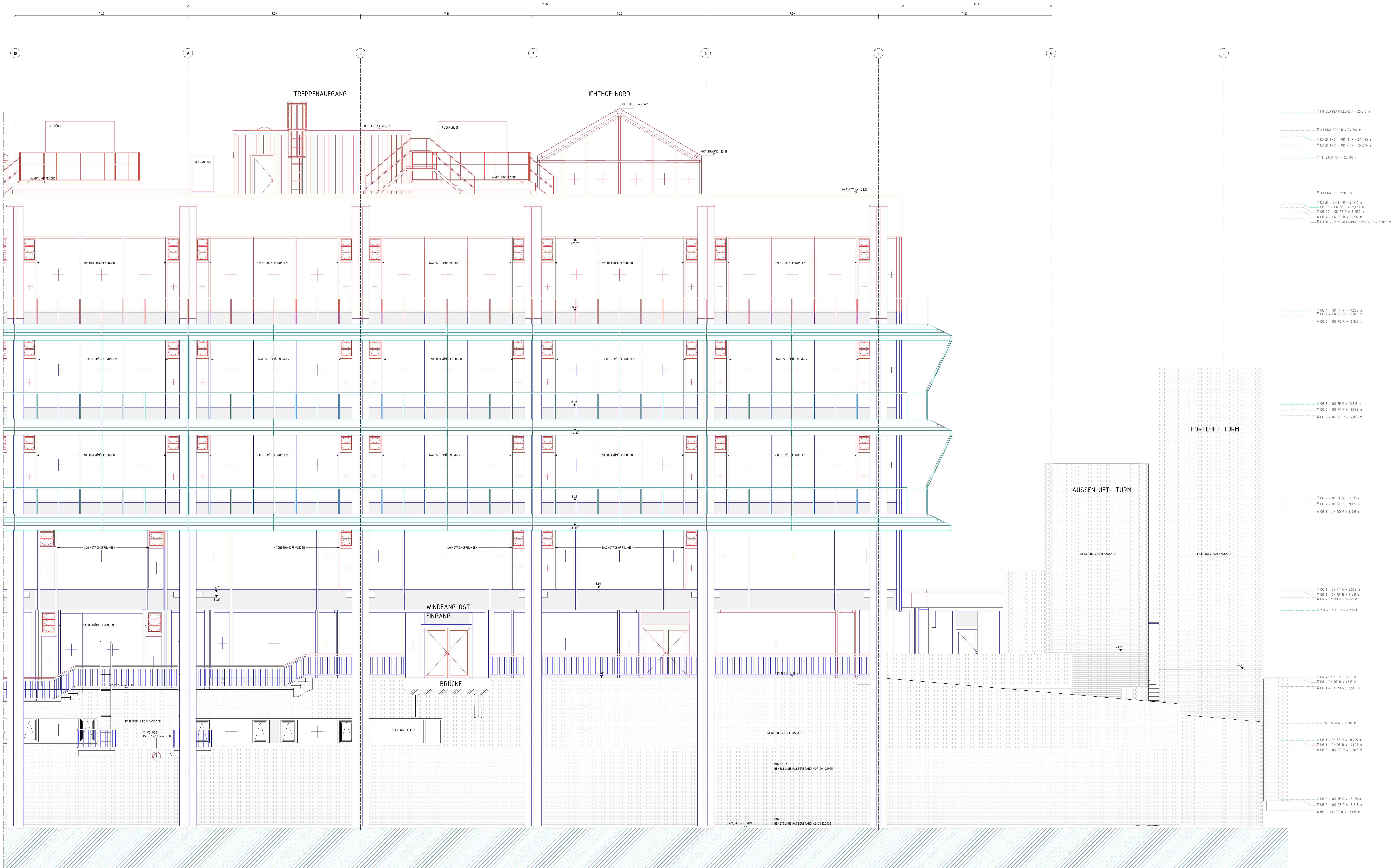

| LEGENDE | |
|---------|--|
| | UK UNTERKANTE |
| | OK OBERKANTE |
| | VK VORDERKANTE |
| | FF FERTIGFLUSSBODEN |
| | RF ROHFLUSSBODEN |
| | G GELÄNDE |
| | D DECKE |
| | AHD ABHANGENDE |
| | UZ UNTERZUG |
| | BRH BRÜSTUNGSHÖHE VON OKFF |
| | RR REGENROHR |
| | BA BODENABLAUF |
| | DI-IFH (HOCH-) FEUERHEHMEND I60I 30 |
| | DI-IFB (HOCH-) FEUERBESTÄNDIG I20I 90 |
| | BW FEUERBESTÄNDIG - BRANDWAND |
| | BO BOGENDURCHBRUCH |
| | DD DECKENDURCHBRUCH |
| | WD WAND DURCHBRUCH |
| | WS WANDSCHUTZ |
| | /E ELEKTRO |
| | /H/K/L/S HEIZUNG / KÄLTE / LÜFTUNG / SANITÄR |
| | RD-S RAUCHDICHT- UND SELBSTSCHLIEßEND |

DIESER PLAN GLT NUR IN VERBINDUNG MIT DEN ENTSPRECHENDEN SCHNITTEN, ANSICHTEN UND DETAILZEICHNUNGEN.

ALLE MAßE SIND NACH DEM BAU ZU PRÜFEN, MAßSTÄBENHÖHEN SIND MIT DER BAULEITUNG ZU KLÄREN. FÜR MAßFÄHIGKEIT HÄFT ALLEN DER AUFTRAGNEHMER. BEI DER BAUFÜHRUNG SIND DIE PLANUNGEN DER FACHGENEURE SOWIE DIE ANGABEN DER SONDERFACHLEUTE ZU BEACHTEN. FÜR DIE LAGE UND GRÖßE DER DURCHBRÜCHE IST DIE AUSFÜHRUNGSPLANUNG DER HAUSTECHNIK ZU BEACHTEN. DER EINBAU VON NOTWENDIGEN FEUERSCHUTZKLAPPEN IST NUR MIT ZULASSUNGEN AUCH FÜR ALLE ANDEREN ZUGANGSBAUTEILE ZULÄSSIG.

ALLE HOHENGABEN BEZÜGLICH TÜREN UND BRÜSTUNGEN BEZIEHEN SICH, SOFERN NICHT ANDERS ANGEZEIGT, AUF OKFF. BEI TÜREN IN TROCKENBAUWÄNDEN SIND BAURICHTIGKEIT ANGEZEIGT, IN MASSIVWÄNDEN DIE ERFORDERLICHEN ROHBAUÖFFNUNGEN.

SÄMTLICHE HAUSTECHNIKANFORDERUNGEN IN DECKEN UND WÄNDEN SIND NACH DER INSTALLATION UNTER BEACHTUNG DER JEWEILIGEN FEUERSCHUTZANFORDERUNGEN DES BAUTEILES GEMÄß DIN 4102 ZU SCHLIESSEN. BEI DER LAGE UND GRÖßE DER DURCHBRÜCHE IST DIE AUSFÜHRUNGSPLANUNG DER HAUSTECHNIK ZU BEACHTEN. DER EINBAU VON NOTWENDIGEN FEUERSCHUTZKLAPPEN IST NUR MIT ZULASSUNGEN AUCH FÜR ALLE ANDEREN ZUGANGSBAUTEILE ZULÄSSIG.

ROH-DECKENHÖHEN IM MODELL IM MITTEL NACH AUPMASS DARGESTELLT. AUPMASS ERFOLGTE AM 14.03.2025. MESSPUNKTE MIT GENAUEN HOHENGABEN IM PLAN VERZEICHNET. HÖHEN SIND LOKAL ZU PRÜFEN UND TOLERANZEN ZU BEACHTEN.



| | | |
|------------------|-------------------------------------|------|
| PLANSTAND WP3 | 06.03.26 | 02 |
| PLANSTAND WP2 | 10.10.25 | 01 |
| PLANNERSTELLUNG | | 00 |
| ÄNDERUNG | DATUM | NAME |
| ÜBERSICHT | | |
| ANTRAGSTELLER*IN | GEBÄUDEWIRTSCHAFT DER STADT BOCHOLT | |
| UNTERSCHRIFT | ENTWURFSVERFASSER*IN | |
| SSP AG | LISE-MEITNER-ALLEE 30 | |
| 44801 BOCHUM | DPL-ING. ARCH. | |

HOHENBEZUG: EG = ± 0.00 OKFF = 25,865 m ü. NN

PROJEKTNAME
SANIERUNG RATHAUS MIT KULTURZENTRUM
BERLINER PLATZ 1, 46395 BOCHOLT

AUFTRAGGEBER*IN
GEBÄUDEWIRTSCHAFT DER STADT BOCHOLT
KAISER-WILHELM-STRASSE 52-58, 46395 BOCHOLT

ANLAGE ZUM LV

| | |
|-------------------------|--------------------|
| FACHPLANUNG | PLANPHASE |
| PLANBEZEICHNUNG | AUSFÜHRUNGSPLANUNG |
| ANSICHT OST | |
| BAUTEIL | RATHAUS |
| PLANSCHLÜSSEL/DATUMNAME | INDEX |
| 5_R_706_AN_O_001_02_P | 02 |
| DATUM ERSTELLT | 13.06.2025 / THE |
| DATUM PLANSTAND | 06.03.26 |
| BLATTGRÖßE | 841 X 500 |
| GRUNDLAGE | PROJEKT-NR. |
| SSP AG | 24472 |
| LISE-MEITNER-ALLEE 30 | MAßSTAB |
| 44801 BOCHUM | 1:50 |
| T 00234 30709-0 | |
| F 00234 30709-11 | |
| info@ssp-ag | |
| www.ssp-ag | |

