

LEGENDE				
	BESTAND	UK	UNTERKANTE	
	ABBRUCH	OK	OBERKANTE	
	NEU	VK	VORDERKANTE	
	AUFZÄHRTEILEN	FF	FERTIGSTÜBBEN	
	MAUERWERK, OK	RF	ROHSTÜBBEN	
	MAUERWERK, TRAGEND	S	GELENDE	
	STAHLBETON	D	DECKE	
	UNBEWEHRTER BETON	AHD	ABDECKUNG	
	BETONFORMTEILE	UZ	UNTERZUG	
	TROCKENBAU AUF OK RD	BRH	BRÜCKENHÖRHE VON OKFF	
	TROCKENBAU AUF OK FF	RR	REINIGER	
	HOLZ	BA	BODENAUFL.	
	DÄMMUNG WEICH	II-FF	(DICKI): FEUERHEHNDE 160 30	
	DÄMMUNG HART	II-BF	(DICKI): FEUERHEHNDE 100 90	
	ERDEBEN	FF	FEUERBESTÄNDIG - BRANDWA	
	BODENUNDURCHBRUCH	II-BBW	IN BAUART EINER BRANDWA	
	DECKENDURCHBRUCH	Fh-rD-5	FR. DECKT. - UND SELBSTSCHLEIFEND	
	WANDURCHBRUCH	Fh-rD-5	FR. RAUCHDECKT. - UND SELBSTSCHLEIFEND	
	WANDSCHÜTZ	Fh-rD-5	FR. DECKT. - UND SELBSTSCHLEIFEND	
	ELEKTRO	Fh-rD-5	FR. RAUCHDECKT. - UND SELBSTSCHLEIFEND	
	HEIZUNG / KÄLTE / LÜFTUNG / SANTAR	Rh-D-5	RAUCHDECKT. - UND SELBSTSCHLEIFEND	

[illegible]

ROH-DECKENHÖHEN IM MODELL IM MITTEL NACH AUFMASS DARGESTELLT. AUFMASS ERFOLGTE AM 14.03.2025, MESSPUNKTE MIT GENAUEN HÖHENANGABEN IM PLAN VERZEICHNET. HÖHEN SIND LOKAL ZU PRÜFEN UND TOLERANZEN ZU BEACHTEN.

[illegible]

Diagramm zur Ermittlung der Planleistung für die Freigabe Röhre A. Es zeigt einen Zeitstrahl von 0 bis 5 Minuten mit einer Taktzeit von 1 Minute. Die Planleistung ist als 100% angegeben.

ANPASSUNG S/D (IN 30.03.26)	16.04.26	JKL	07
PLANSTAND WP3	05.03.26		06
PLANFRIHSCHREIBUNG	21.01.26	JKL	05
PLANSTAND WP2	10.10.25		04
FREIGABE RÖHREAU	29.09.25	JKL	03
ÄNDERUNG	DATUM	NAM	INDEX

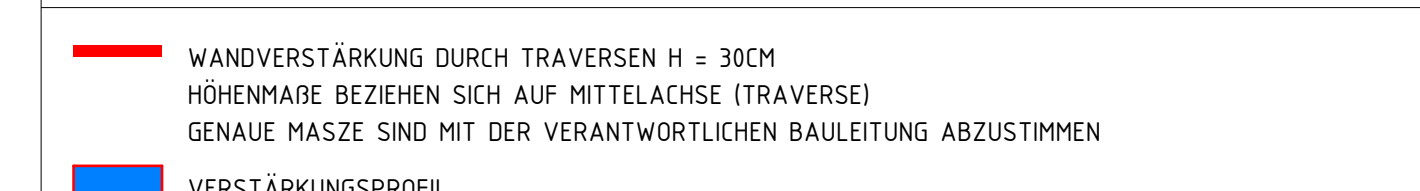
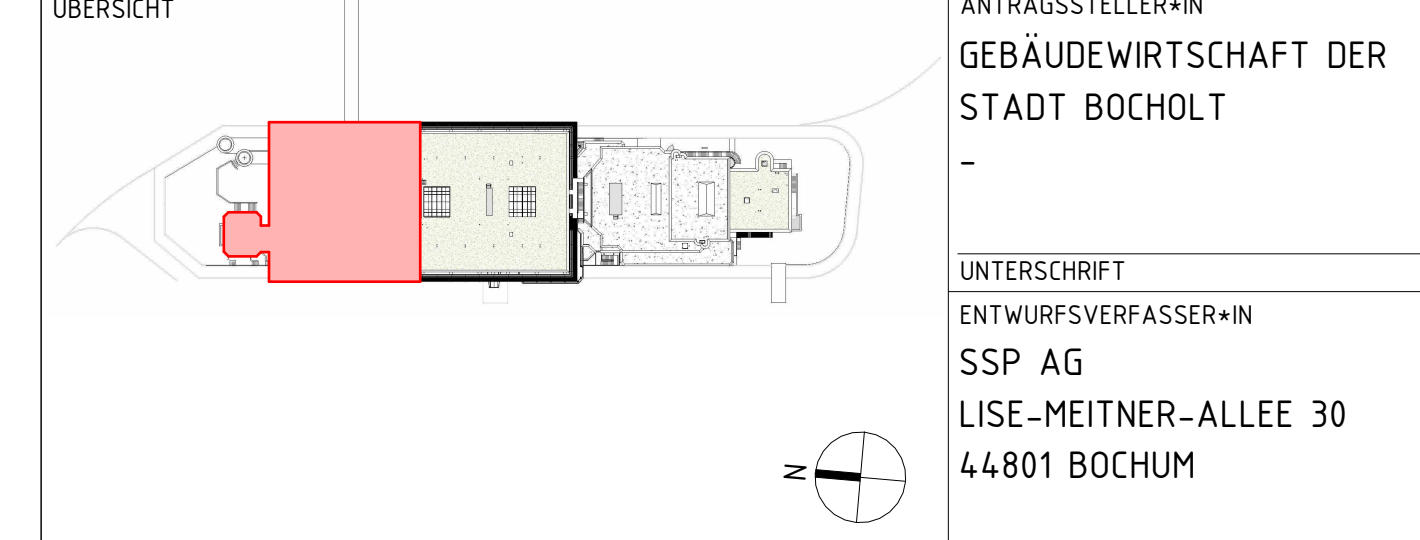

HÖHENBEZUG: ED = ± 0,00 UKPF = 25,865 m ü. NNH	DIPL.-ING. ARCH.
PROJEKTNAM	
SANIERUNG RATHAUS MIT KULTURZENTRUM	
BERLINER PLATZ 1, 46395 BOCHOLT	

AUFTRAGGEBER*IN
GEBÄUDEWIRTSCHAFT DER STADT BOCHOLT
KAISER-WILHELM-STRASSE 52-58, 46395 BOCHOLT

--

PLANBEZEICHNUNG
GRUNDRISS EG TEIL 1

BAUTEIL RATHAUS	PLANUNGSPHASE AUSFÜHRUNGSPLANUNG
--------------------	-------------------------------------

5_R_706_GR_00_001_07_P		INDEX	07
DATUM ERSTELLT	13.06.2025 / THE	PROJEKT-NR.	MA9TAB
DATUM PLANSTAND	16.04.26	01.12.25	150

GRUNDLAGE	SSP AG LISE-METNER-ALLEE 30 44801 BOCHUM	T (0)234 30709-0 F (0)234 30709-11 info@ssp.ag www.ssp.ag		
-----------	--	---	--	---