Projektnummer: BRISE

Bauzeitenplan
BRISE_BZP_2026-03

Pos	Vorgang	Unternehm	Dauer	Start	Ende
1	**Baubeginn**		1at	Mo, 12.10.26	Mo, 12.10.26
2	Interimsmaßnahmen/Vorbereitung (Abbruch Mauer)		20at	Mo, 27.07.26	Fr, 21.08.26
3	**Rohbau**		390kt	Mo, 12.10.26	Fr, 05.11.27
3.1	Baustelleneinrichtung	Ro	5at	Mo, 12.10.26	Fr, 16.10.26
3.2	Baugrube + Grundleitung, Blitzschutz	Ro/Bl	15at	Mo, 19.10.26	Fr, 06.11.26
3.3	Fundamente, Bodenplatte, Blitzschutz	Ro/Bl	15at	Di, 10.11.26	Mo, 30.11.26
3.4	EG Wände + Treppe	Ro	10at	Di, 01.12.26	Mo, 14.12.26
3.5	Aufzug KG bis 2.OG, Blitzschutz	Ro/Bl	43at	Mo, 19.10.26	Mi, 16.12.26
3.6	Rückbau Außenwand Bestand - Etagenweise	Ro	43at	Mo, 19.10.26	Mi, 16.12.26
3.7	Aufzug Rohmontage - Lasthaken	Au	10at	Do, 03.12.26	Mi, 16.12.26
3.8	Rückbau und Wiederaufbau Dach Bestand	Zi (sep.)	25at	Mo, 04.01.27	Fr, 05.02.27
3.9	Holzbau / Fenster (Elemente)	Zi	15at	Mo, 11.01.27	Fr, 29.01.27
3.10	Dachstuhl	Zi	10at	Mo, 01.02.27	Fr, 12.02.27
3.11	Notabdichtung	Zi	5at	Mo, 15.02.27	Fr, 19.02.27
3.12	Dachdeckung	Dd	15at	Mo, 22.02.27	Fr, 12.03.27
3.13	Blower-Door-Test		1at	Mo, 15.03.27	Mo, 15.03.27
3.14	Fassade Aufzug	Ro	30at	Mo, 01.02.27	Fr, 12.03.27
3.15	Fassade	Fa	50at	Mo, 01.02.27	Di, 13.04.27
3.16	Rinne, Fallrohr	Dd	20at	Mi, 31.03.27	Di, 27.04.27
4	Innenausbau		155at	Mo, 22.02.27	Fr, 01.10.27
4.1	Trockenbau 1.Seite	Tb	15at	Mo, 22.02.27	Fr, 12.03.27
4.2	Rohinstallation	HLS/ELT	40at	Mo, 22.02.27	Di, 20.04.27
4.3	DD/WD schließen	HLS/ELT	5at	Mi, 21.04.27	Di, 27.04.27
4.4	Aufzug Feinmontage	AU	25at	Mi, 28.04.27	Fr, 04.06.27
4.5	Trockenbau- + Holzwände schließen	Tb/Zi	20at	Mi, 28.04.27	Fr, 28.05.27
4.6	Abdichtung Sohle	Dd	10at	Fr, 21.05.27	Fr, 04.06.27
4.7	Zargen	Tü	10at	Mo, 31.05.27	Fr, 11.06.27
4.8	Schlosser - Geländer	Sc	5at	Mo, 31.05.27	Fr, 04.06.27
4.9	Estrich	Fl/Bo	20at	Mo, 07.06.27	Fr, 02.07.27
4.10	Deckeninstallation	HLS/ELT	30at	Mo, 05.07.27	Fr, 13.08.27
4.11	Abgeh. Decken	Tb	30at	Mo, 05.07.27	Fr, 13.08.27
4.12	Fliesen	Fl	20at	Mo, 05.07.27	Fr, 30.07.27
4.13	Maler	Ma	20at	Mo, 02.08.27	Fr, 27.08.27
4.14	Alurahmenanlagen	Zi	10at	Mo, 02.08.27	Fr, 13.08.27
5	Innenfenster	Ti	10at	Mo, 02.08.27	Fr, 13.08.27
4.15	Bodenbelag (Linoleum)	Bo	20at	Mo, 23.08.27	Fr, 17.09.27
4.16	Tischler	Ti	10at	Mo, 06.09.27	Fr, 17.09.27
4.17	Schlosser Handlauf	So	5at	Mo, 13.09.27	Fr, 17.09.27
4.18	Türen	Tü	10at	Mo, 20.09.27	Fr, 01.10.27
4.19	Feininstallationen	HLS/ELT	55at	Mo, 05.07.27	Fr, 17.09.27
3.17	Außenanlagen		140kt	Sa, 01.05.27	Fr, 17.09.27
3.18	Abnahmen, Mängelbeseitigung		28kt	Sa, 25.09.27	Fr, 22.10.27
3.19	Baureinigung		28kt	Sa, 25.09.27	Fr, 22.10.27
3.20	Einrichtung/Umzug		14kt	Sa, 23.10.27	Fr, 05.11.27
3.21	Übergabe		14kt	Sa, 23.10.27	Fr, 05.11.27
6	**Fertigstellung**		1at	Mo, 08.11.27	Mo, 08.11.27

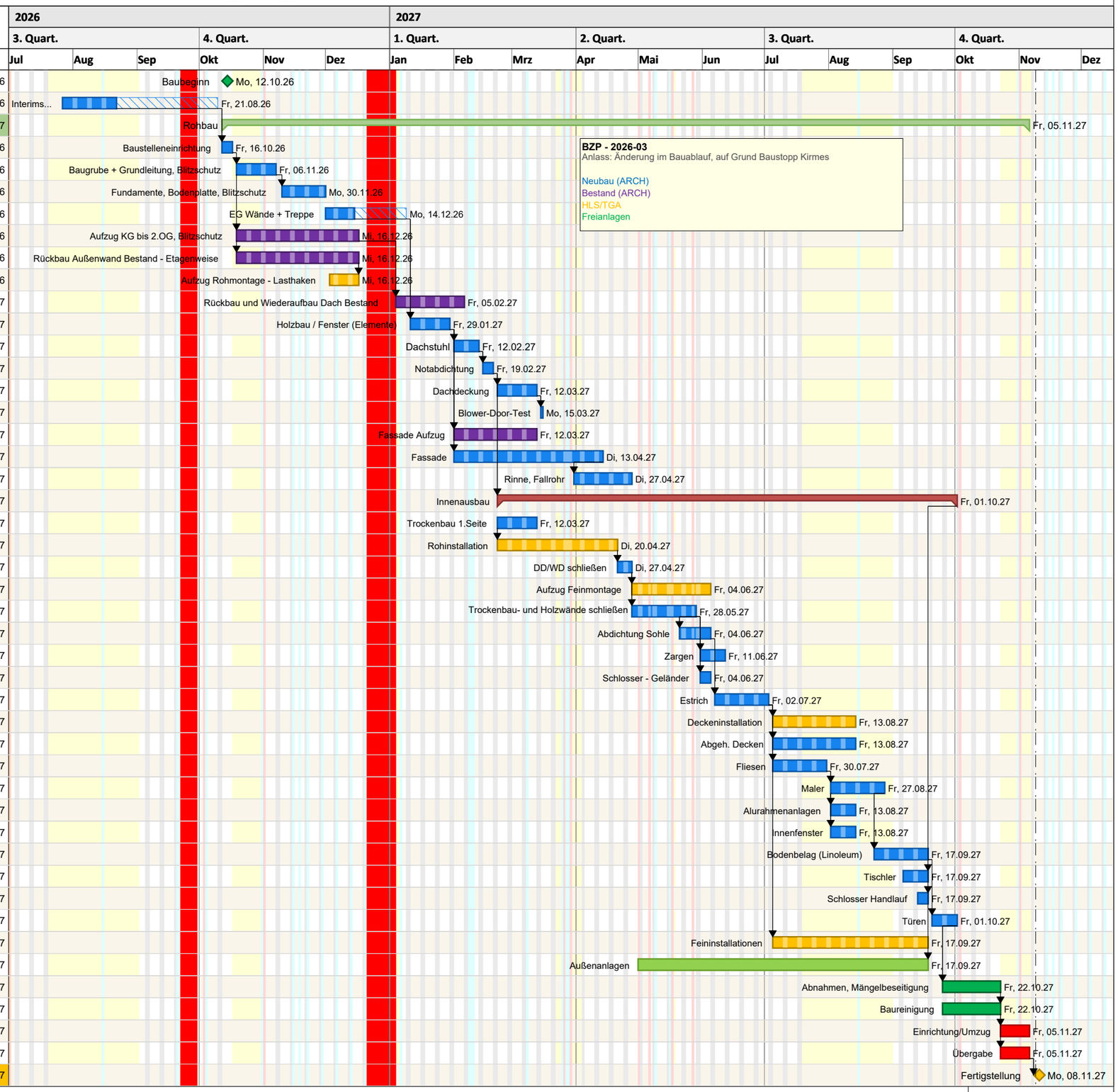

Projektzeitrahmen von Mi, 01.07.26 bis Mi, 15.12.27
Kalender: Nordrhein-Westfalen (eingebettet)

erstellt mit pro-Plan 2025 (pro-Plan 2025), Seriennr.: PP125-AC41777E6E4, Lizenz für: STEGEMANN ARCHITEKTEN, Ahaus