

GRUNDRISS ERDGESCHOSS

LEGENDE WANDEFINITIONEN
nach Schulbauchlinie

- Bestand
- Mauerwerk neu
- Stahlbeton neu
- Dämmung
- Abbruch

LEGENDE BRANDSCHUTZ

- Brandwand
- Wand hochfeuerhemmend F60
- Wand feuerhemmend F30
- Wand feuerbeständig F90
- notwendiger Treppenraum, Wände feuerhemmend, weitergehende Anforderungen gemäß Textteil
- notwendiger Flur, Wände feuerhemmend, Türen dichtschließend, weitergehende Anforderungen gemäß Textteil
- Notausgang
- sonstige Rettungswege bzw. Kennzeichnung der Rettungswegrichtung

LEGENDE BARRIEREFREIHEIT

- FSA: Feststellanlage
- AT-T: Automatiktür mit Türtaster

± 0,00 = 446,145 NN

Index	Datum	Name	Änderungen
01	30.01.2026	PK	Anpassung TGA und Statik

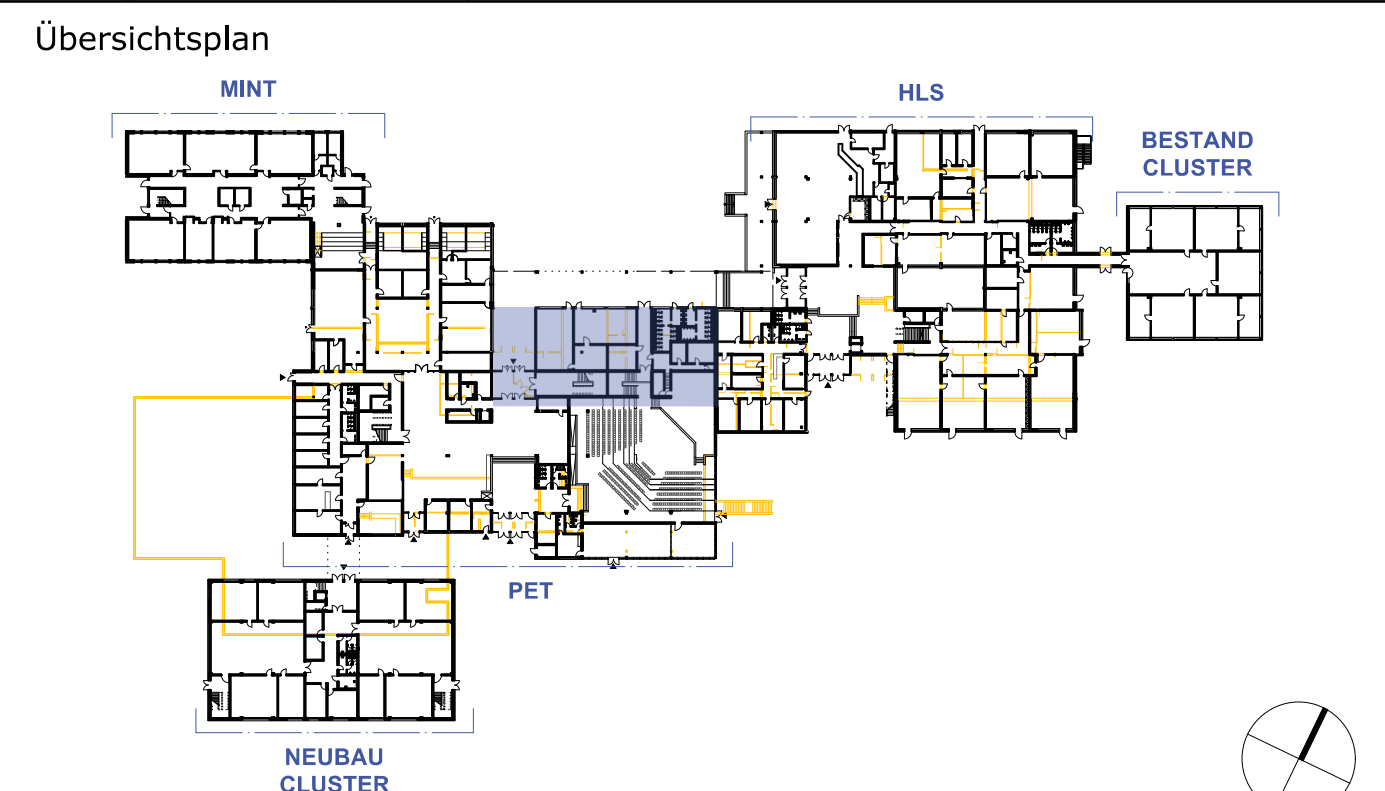

Projekt			Bauherr	
Teilsanierung, Teilrückbau und Teilneubau Schulzentrum Brilon			Stadt Brilon	
Zur Jakobuslinde 19/21 59929 Brilon			Am Markt 1 59929 Brilon	
Bauabschnitt	14 - TRH EG + 28 - Kunst + Pausen-WC			
Planinhalt	Grundriss Erdgeschoss - Teil 4			
Phase	Ausführungsplanung			
Fachplanung	Objektplanung			
Dateiname	2024-07-25_BRI-SZ-G22_LP5_----PET_OP_GR_EG_043			
Maßstab	gez.	Datum	Projektnummer	Plannummer
M 1:50	WM	30.01.2026	BRI-SZ-G22	043
Entwurfsverfasser				