

GRUNDRISS ERDGESCHOSS - WINDFANG 1

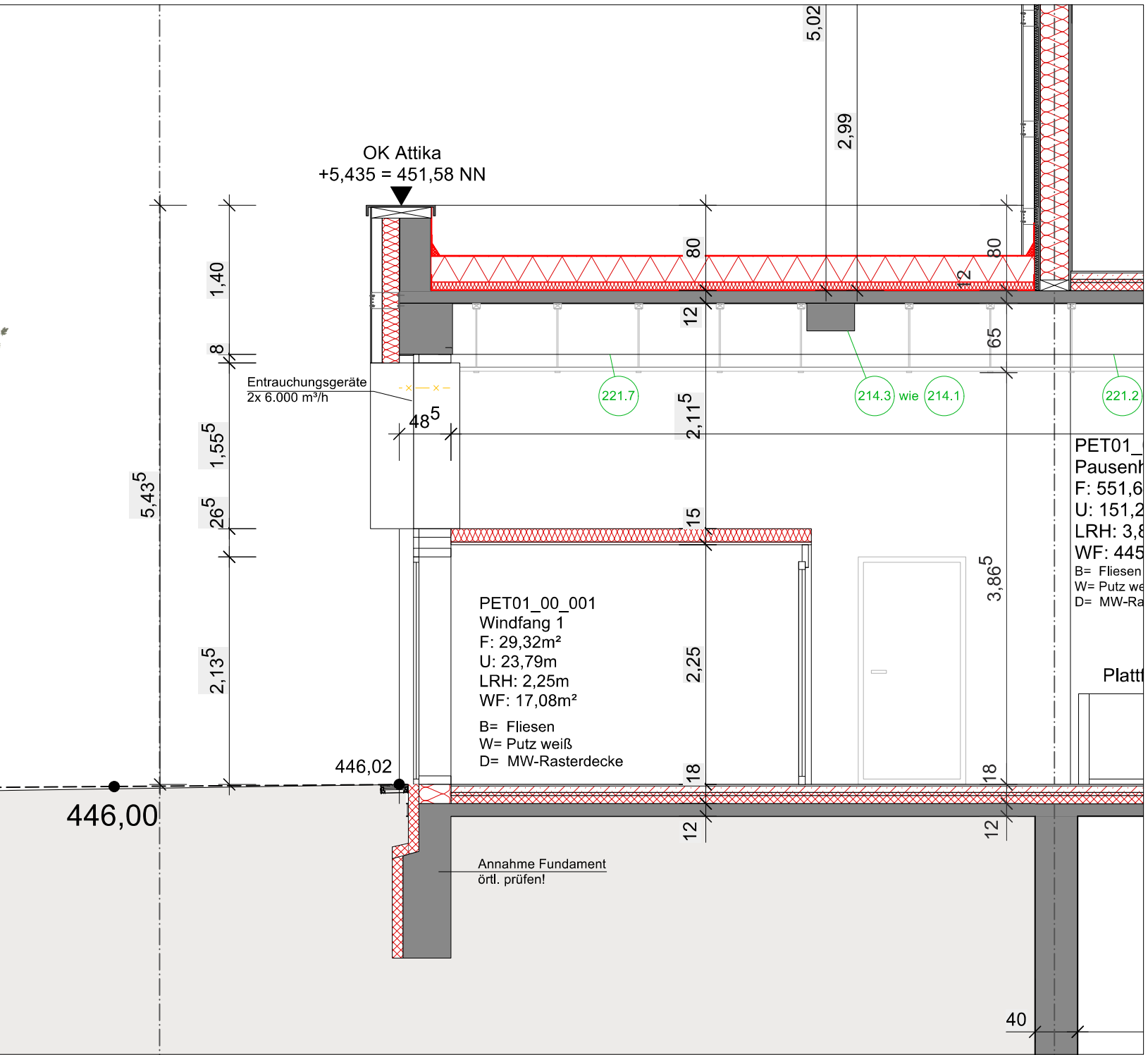

SCHNITT - WINDFANG 1

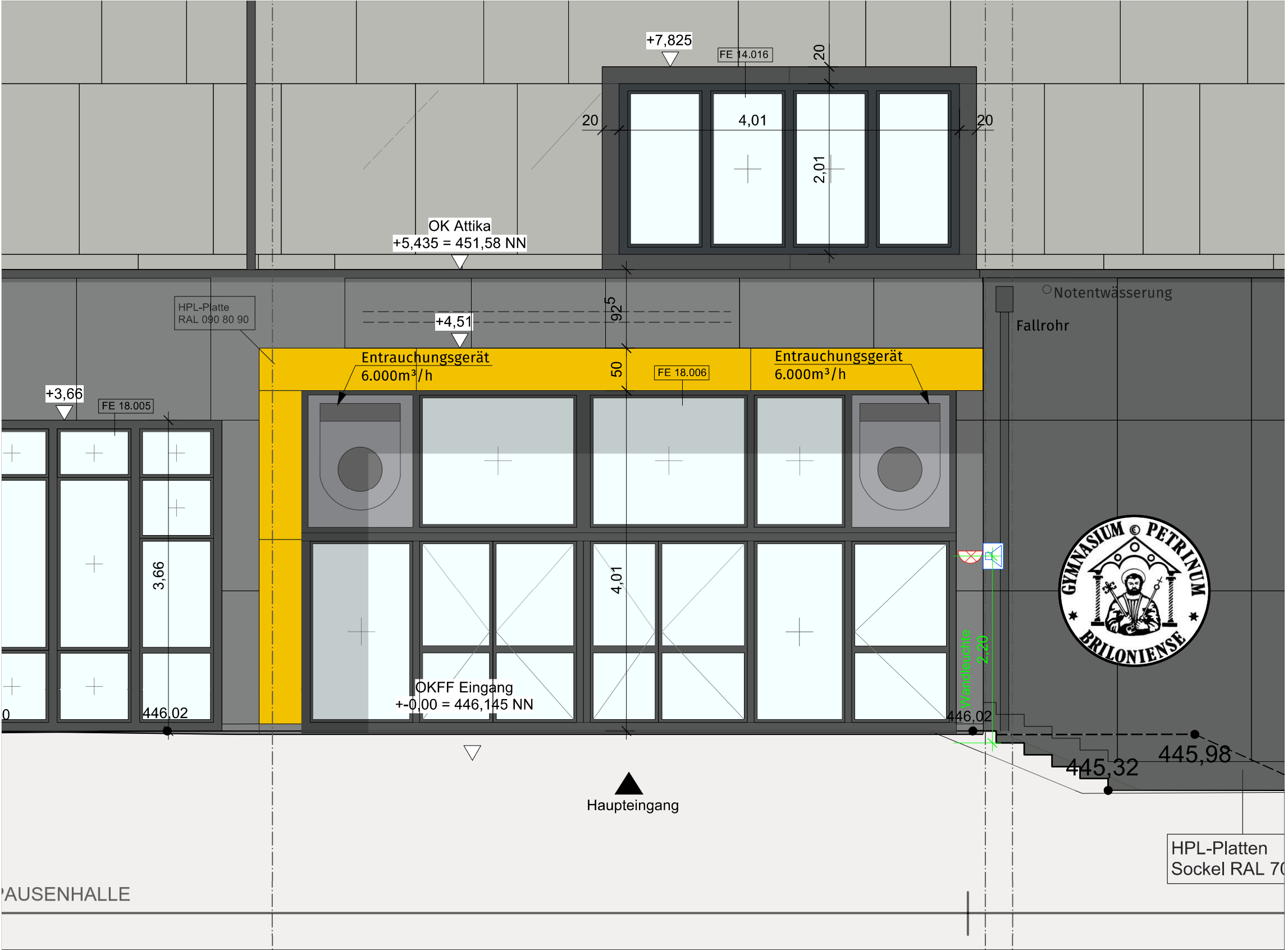

ANSICHT - WINDFANG 1

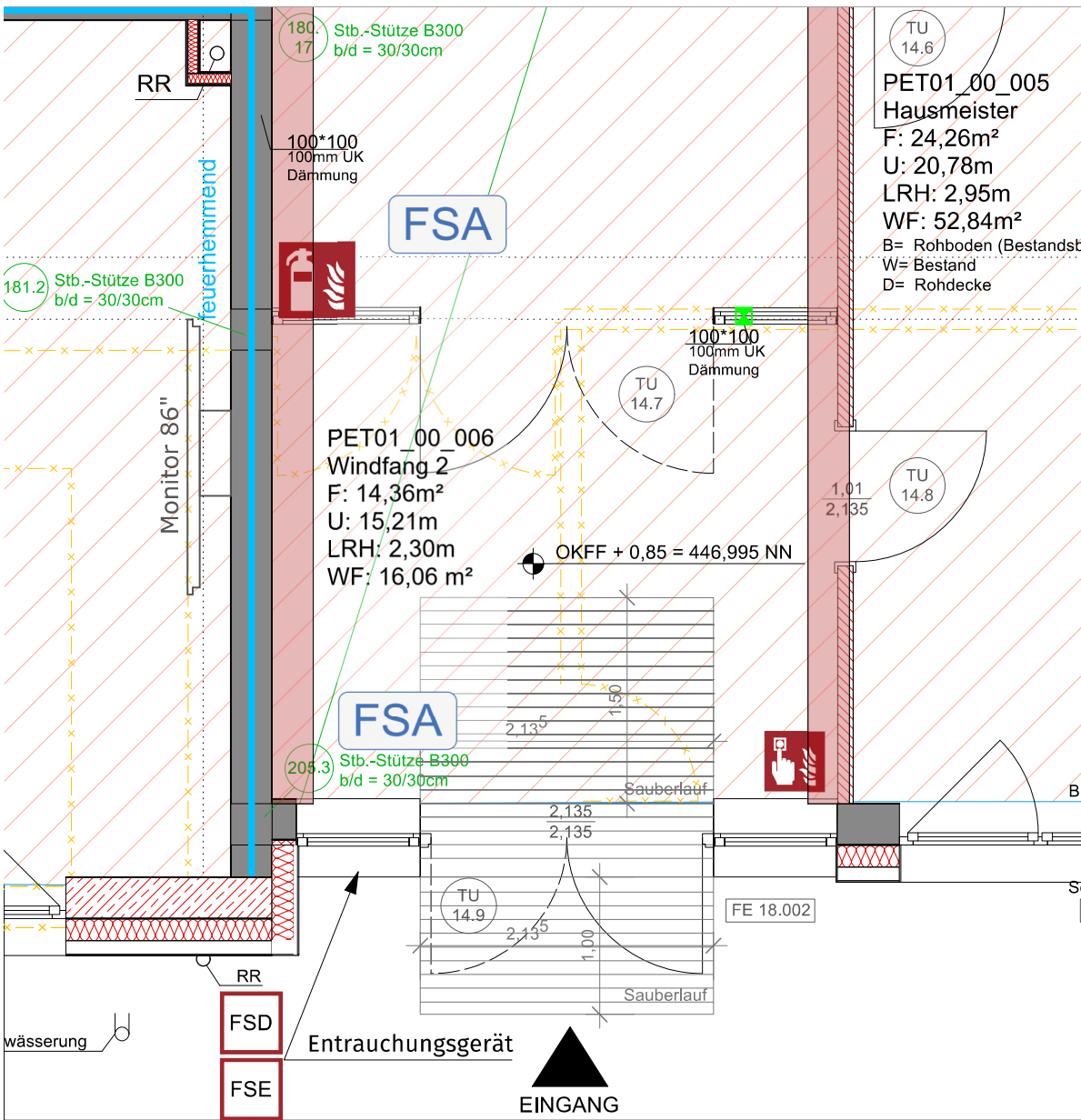

GRUNDRISS ERDGESCHOSS - WINDFANG 2

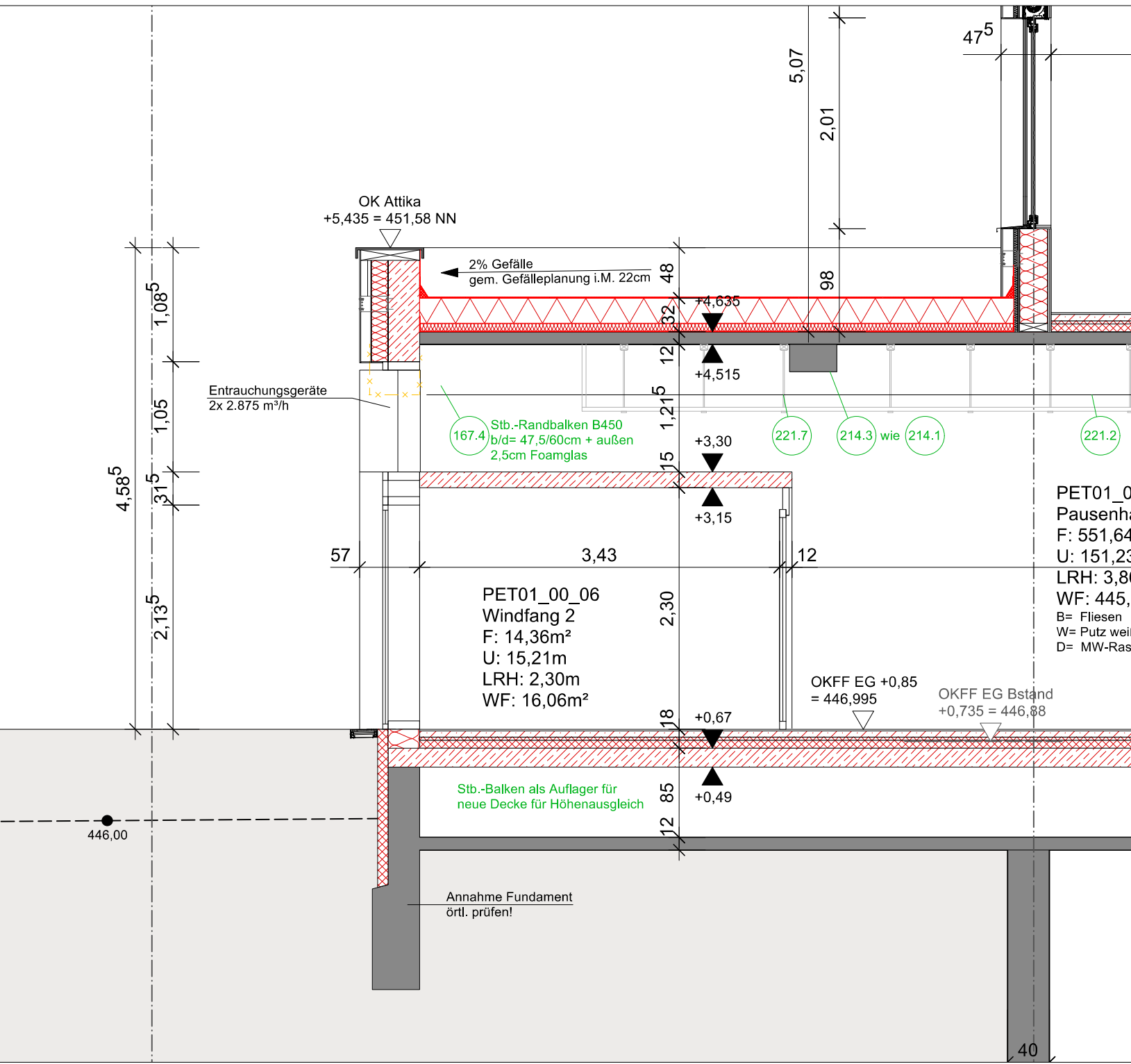

SCHNITT - WINDFANG 2

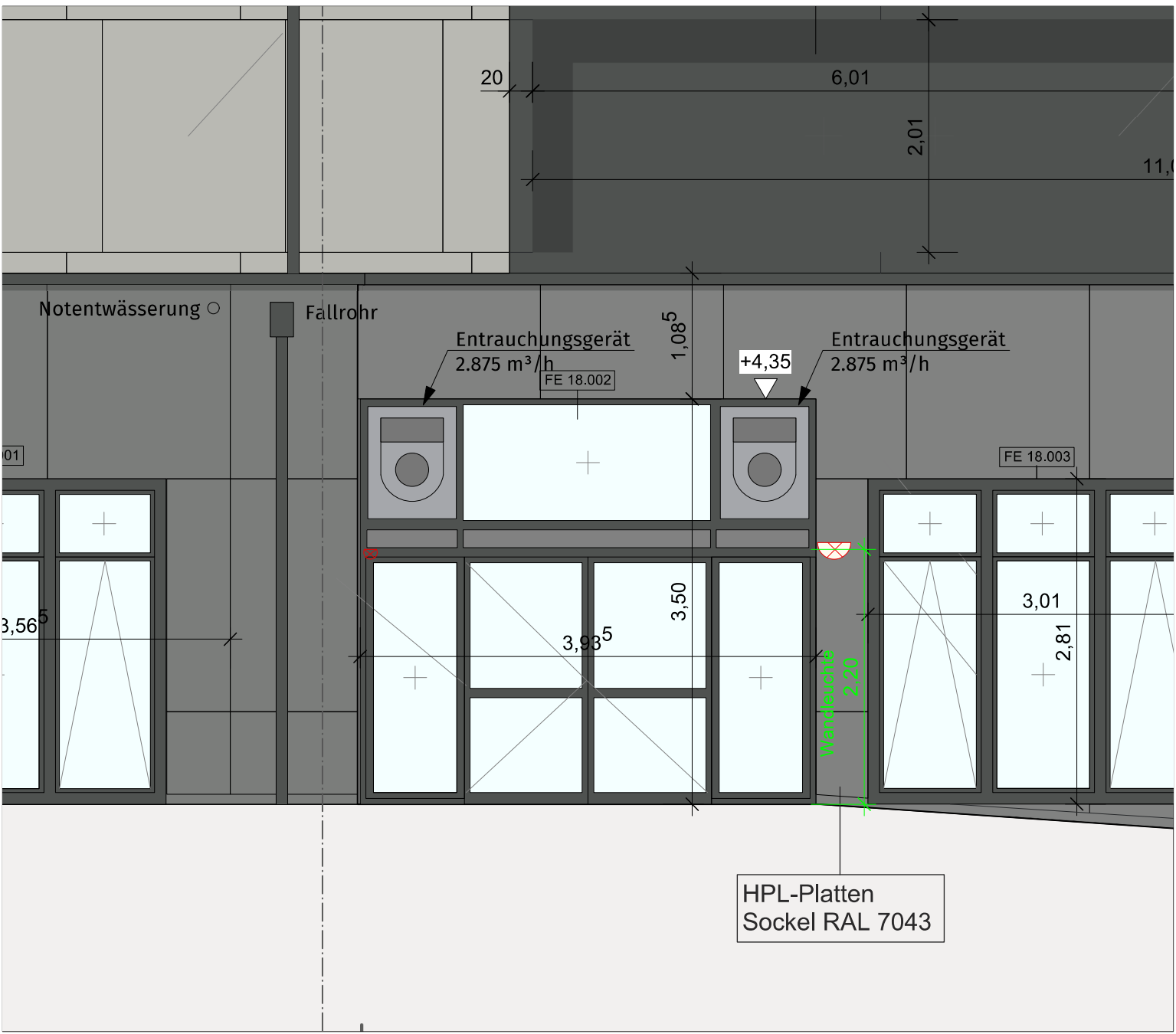

ANSICHT - WINDFANG 2

LEGENDE WANDEDEFINITIONEN
nach Schulbaurichtlinie

- Bestand
- Mauerwerk neu
- Stahlbeton neu
- Dämmung neu
- Abbruch

LEGENDE BRANDSCHUTZ

- Brandwand
- Wand hochfeuerhemmend
- Wand feuerhemmend
- Wand feuerbeständig
- notwendiger Treppenraum, Wände feuerhemmend, weitergehende Anforderungen gemäß Textteil
- notwendiger Flur, Wände feuerhemmend, Türen dichtschießend, weitergehende Anforderungen gemäß Textteil
- Notausgang
- sonstige Rettungswege bzw. Kennzeichnung der Rettungswegrichtung
- T90-RS feuerbeständiger, rauchdichter und selbstschließender Abschluss
- T60-RS hochfeuerhemmender, rauchdichter und selbstschließender Abschluss
- T30-RS feuerhemmender, rauchdichter und selbstschließender Abschluss
- T30 feuerhemmender, dicht- und selbstschließender Abschluss
- RST rauchdichter und selbstschließender Abschluss
- dsa dicht- und selbstschließender Abschluss
- Fahrschachttüren für Aufzüge in Fahrschachtwänden (siehe Textteil)
- Raum mit gehobener Brandgefahr

± 0,00 = 446,145 NN

Index	Datum	Name	Änderungen
01	30.01.2026	PK	Anpassungen TGA, Statik und Abhngdecken

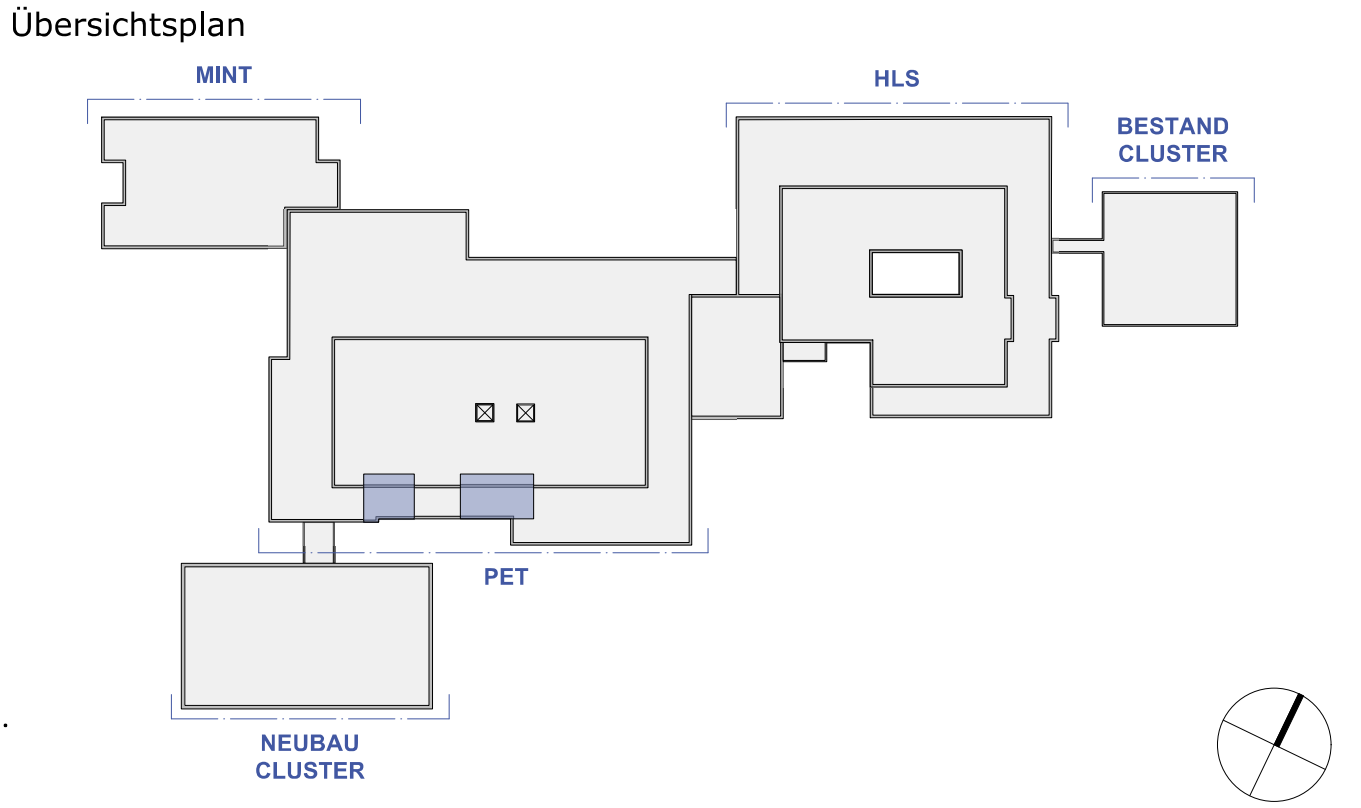

Projekt	Bauherr			
Teilsanierung, Teilrückbau und Teilneubau Schulzentrum Brilon	Stadt Brilon			
Zur Jakobuslinde 19/21	Am Markt 1			
59929 Brilon	59929 Brilon			
Bauabschnitt	18 - PET Pausenhalle			
Planinhalt	Entrauchung Pausenhalle			
Phase	Ausführungsplanung			
Fachplanung	TGA - RLT Planung - Entrauchung			
Dateiname	2024-07-25_BRI-SZ-G22_LP5_---_PET_RLT_SC_--_037			
Maßstab	gez.	Datum	Projektnummer	Plannummer
M 1:50	WM	30.01.2026	BRI-SZ-G22	037
Entwurfsverfasser				