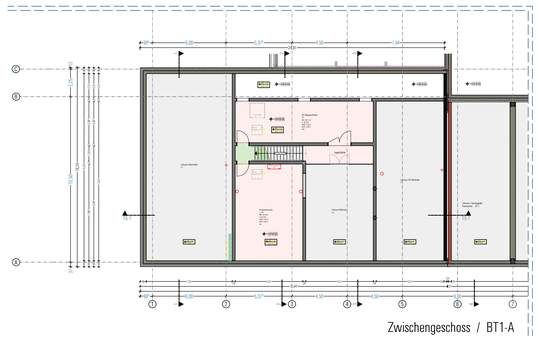
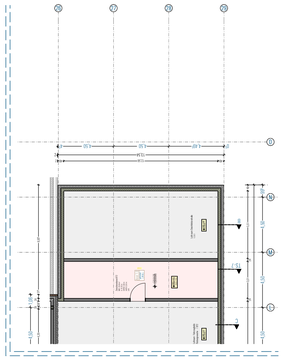


Zwischengeschoss / BT1-A



Zwischengeschoss / BT2

Konzept Bodenbeläge

Grundlage zur Bearbeitung: ist. auch Bemusterung zu:

Materialkonzept
(Protokoll vom 19.09.2023)

Baubegleitgruppe
(Protokoll vom 19.09.2023)

Grundlage zur Bearbeitung:

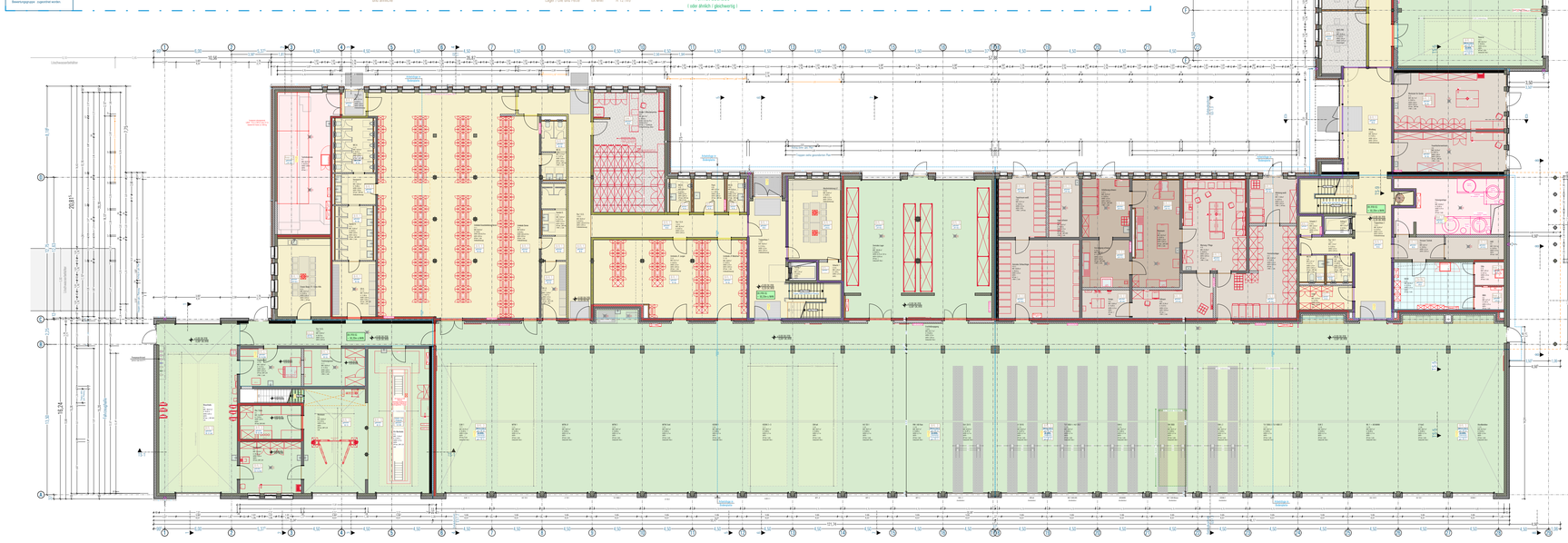
- DIN 14092
- DIN 13040
- LR- NRW Einführung NRW (ASR A 1.5.

Rutschfestigkeitsklassen
(Kasline Angaben)

Keine Angaben zu Rutschfestigkeitsklassen! Die nach aufgeführte Arbeitsstätten-Regel ASR A1.5/1,2 Rutschhemmung, Anlage 1 ASR A 1.5, Anhang 2 ... entsprechend der in ihren zu erwartenden Rutschgefahr in Bereiche unterteilt und den entsprechenden Bewertungsgruppe zugeordnet werden.

Lino 1	Linoleum 1 (Bodenbelag)	Gerflor DLW LINO "70922" Stratotella (R9) (oder gleiwertig)	Linoleum — gefordert: Büroräume ca.wms: R9; Aufenthaltsräume ca.wms: R9; Ruheräume ca.wms: R9; Schulungsräume ca.wms: R9; etc. R9
Lino 2	Linoleum 2 (Bodenbelag)	Alternative ein (R 10) - oder gleiwertig - ggf. mit gesonderten Anforderungen	Linoleum — gefordert: Farbwechsel R 7; abriebfähig antistatisch
B-FL 1	Bodenfliese 1	Muster: "Cool Moonstone" (R 10 B) Format (60x60) (oder ähnlich / gleichwertig)	Bodenfliese 1 — gefordert: Eingangsbereiche ca.wms: R9; Flure / Eingangsbereiche ca.wms: R9; Treppenräume ca.wms: R9
B-FL 2.0	Bodenfliese 2.0	Muster: "Pure Moonstone" (R 10 B) Format (60x60) (oder ähnlich / gleichwertig)	Bodenfliese 2 — gefordert: Flure ca.wms: R 9; Sanitärräume / WC´s ca.wms: R 10; Umkleideräume ca.wms: R 10; Kundenräumen (Sport) ca.wms: R 10; Waschräume ca.wms: R 10; Teeküche ca.wms: R 10; Werkstätten allgemein ca.wms: R 10; Abstellräume R 10; Putzmittel R 10; Schleusen R 10; und ähnliche R 10
B-FL 2.1	Bodenfliese 2.1	Muster: "Pure Moonstone" (R 11 C) Format (60x60) (oder ähnlich / gleichwertig)	Bodenfliese 2 — gefordert: Innenbetonsteine ca.wms: R 11; Wartungsräume Kleinschulungsraum R 11; Hygieneraum R 11
verlegt als Nürnelliese B-FL 3 / verlegt auf schw. Estrich B-FL 3.1	Bodenfliese 3	Muster : " Titangrau" (R 11) R12 V6) Format 98x198 (oder ähnlich / gleichwertig)	Bodenfliese 3 — gefordert: Fahrzeug-Stellplätze ca.wms: B11; asbl-1-LI-30.1W: R 12; KFZ-Werkstatt allgemein asbl-1-LI-20.1: B11; Waschhallen asbl-1-LI-20.1k: R11 / V4; Desinfektionshalle asbl-1-LI-42.1: R 11 / V4; Arbeits- Prüfgruben asbl-1-LI-20.2: R 12 / V4
Bodenfliese x — Schleusenpflege; Lager / Öle und Farbe			gefordert: ca.wms: R 12; ca.wms: R 12 /V6
Do-Bo	Doppelboden 1 (fertige PVC- Oberfläche) — getrennt durch: - elektrifizieren - antistatisch - Bautrittfolieee A1 (nicht brennbar)		Doppelboden 1 — gefordert: Serverraum R 9; MSWR / Raum R 9
K-G 1.0	Kugelgarn 1 (auf Doppelboden)		Kugelgarn 1 — gefordert: Lage und Führungsraum asbl-2-1: R 9; Meldekopf asbl-2-1: R 9
Anst 1.0	Fitnessboden		Fitnessboden — gefordert: Sport- und Fitnessraum R 10
Anst 1.0	Anstrich 1 (auf Estrich)		Anstrich 1 — gefordert: Flure R 9; R 10
	Balkonplatten (aufgeständert)	Muster : " Pure Stone" (R 11 B) Format (60x60) (oder ähnlich / gleichwertig)	

* Treppe Werkstatt BT1-A Muster : " Titangrau" (R 11) Format 298x298 (oder ähnlich / gleichwertig)



Vorbeugender Brandschutz

Brandschutz Tüshaus GmbH
Karsten Tüshaus
Weßlings Kamp
48653 Coesfeld
Tel.: + 49 2541 8464401-0
e-mail : info@brandschutz-tueshaus.de

Brandschutz - Anforderungen

Gebäudeklasse 5:

RW	- Rettungsweg	
BBW	- Bauart Brandwand (fb > ml	(FWD >90 Min.)
fb	- feuerbeständig Bauteile	(FWD >90 Min.)
hfh	- hochfeuerhemmende Bauteile	(FWD >60 Min.)
fh	- feuerhemmende Bauteile	(FWD >30 Min.)
m	- widerstandsfähig gegen mech. Beanspruchung	
ds	- dichtschließend	
s	- selbstschließend	
rs	- rauchdicht und selbstschließend	
io	- von innen nach außen	
ai	- von aussen nach innen	
nb	- nicht brennbar	
se	- schwer entflammbar	
dD	- nicht brennend abtropfend	
v	- Vorkehrungen gegen Brandausbreitung	

Bauteile - Legende

- Stahlbeton (Stb) Bauteile
- Beton - unbewehrt
- Estrich
- Mauerwerk - tragend (nach Statik)
- Mauerwerk - tragend (nach Statik)
- Mauerwerk - nicht tragend (nach Statik)
- Mauerwerk - nicht tragend
- Trockenbau / Wand - nicht tragend
- Fertigteil - Betonfertigteil
- Verblender (Vormauerschaler)
- Fassade (nach ges. Planung / Angabe)
- Dämmstoff (nach ges. Planung / Angabe)
- Bauteil ; Decken / Untersicht
- Bauteil ; Decken / Aufsicht

- SW Schmutzwasser
- RW Regenwasser

- WD Wanddurchbruch / Höhen nach Ang.
- WS Wandschlitz / Höhen nach Angabe
- KB Kernbohrung / Rohrhülse (RH)
- DD Deckendurchbruch
- FBD Fußbodendurchbruch
- DS Deckenschlitz / Mulde Aufsicht
- DS Deckenschlitz / Mulde Untersicht

Abkürzungen - Legende

Abfl.	Abfluss
AT	Automatikantrieb
AT-T	Automatikantrieb-Tortaster
B	Bauherr
BR	Bauleiter
BRH	Brüstungshöhe
Bet	Beton
DD	Deckendurchbruch
DFF	Dachflächenfenster
DF	Dehnungsfuge
DS	dicht schließend
DSS	dicht + selbstschließend
E-	elektrisch
E-R	Elektro - Rolladen
Estl.	Estrichplatte
FP	Fachplaner
FF	Fertigfußboden
FBD	Fußbodendurchbruch
FLD	Flachdach
FBH	Fussbodenheizung
fb	feuerbeständig
fh	feuerhemmend
GL-A	Glasausschnitt
GG	Garagtas
H-St	Hebe - Schiebetür
HK	Hookörper
LS	Lüftungsstreifen
MBRH	Mauer - Brüstungshöhe
MTD	Montagedrittung
NA	Notausgang
n.ges.Ang.	nach ges. Angabe
OK	Oberkante
OKRF	Oberkante-Rohfußboden
OL	Oberlicht
o.V	ohne Verschattung
R-FB	Rohfußboden
RFB	Regenfallrohr
R-St.	Raffstore
RG	Rollladengurtkasten
Stg	Steigung
Stb	Stahlbeton
S-T	Schiebe - Tür
SC	Zip Screen
UK	Unterkante
UKD	Unterkante - Decke
UZ	Umfang
VK	Vorderkante
WD	Wanddurchbruch
WS	Wandschlitz
ZBV	zur besonderen Verfügung
ÜZ	Überzug

Barrierefreikonzept (BFK)

R/S	Freilaufschließer
FSA	Feststellanlage

Brandschutz - Legende

- Notausgang
- Richtungsangabe
- Notausstiegsfenster = 0,80 x 1,20 m, BRH = 1,20 m
- Richtungsangabe Alternativ
- Rauch und Wärmeabzugseinrichtung Bedienstelle
- Feuerlöscher
- Druckknopfmelder
- Blitzleuchte
- T30 feuerhemmende, dicht- und selbstschließende Tür
- RS rauchdichte, selbstschließende Tür (RS nach DIN 18095)
- T30RS feuerhemmende, dicht- und selbstschließende, rauchdichte Tür
- T90RS feuerbeständig, rauchdichte und selbstschließende Schacht/klappe
- ds dichtschließende Tür mit vollumfangdem Türfalz und dreiseitig umlaufender Dichtung
- ds+s dicht- und selbstschließende Tür mit vollumfangdem Türfalz und dreiseitig umlaufender Dichtung
- (FSA) Feststellvorrichtung
- ★ Tore 3,0 x 4,5 m, manuell öffenbar automatische Öffnung bei Auslösung der BMA
- FIBS Feuerwehr - Informations- und Bedienystem
- EIS Einbruchmeldezentrale Feuerwehr
- FSE Freischaltelement
- FSD Feuerwehrschlüsseldepot
- FSD/S Feuerwehrschlüsseldepot (Feuerwehrpool / Objektschlüssel)
- FAT Feuerwehrlaufkarten
- FBF Feuerwehrbedienfeld
- ÜE Übertragungsgeräteeinrichtung

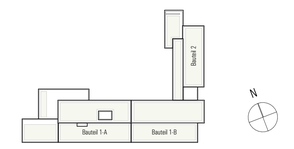
Alle Höhen siehe Schnittzeichnungen

Alle Werkplananagaben gelten nur in Verbindung mit den Angaben, Angaben und Gutachten der jeweiligen Fachplaner (FP). Der Werkplan erhebt nicht den Anspruch auf vollständige Übernahme von Angaben + Plänen der einzelnen Fachplaner.

Die Überprüfung der Übereinstimmung von Fachplaneranganben und Ausführungsplanung obliegt eigenverantwortlich dem Auftragnehmer Unterschiedliche Aussagen in Werkplanung und Fachplaneranganben sind unverzüglich der Bauleitung und ggf. dem Fachplaner anzuzeigen

Ausführungsplanung

Index	Datum	Geändert	Änderungen und Ergänzungen
a(1)	xx.xx.2026	ka	Aktueller Planstand
a	01.04.2026	tt	Planstand - zur Absprache
-	25.03.2026	tt	Erstabzug - zur Absprache mit Feuerwehr



Bauvorhaben

Neubau einer Feuer-und Rettungswache
Raesfelder Straße
46325 Borken

Bauherr/in

Stadt Borken
Im Piepershagen 17
46325 Borken

Tenhündfeld Architekten GmbH
Hamalandstraße 89
48683 Ahaus-Wessum

Fon: 0 25 61 - 860668 - 0
Fax: 0 25 61 - 860668 - 99
info@tenhuendfeld-architekten.de

Unterschrift Bauherr/in

Unterschrift Architekt

Planinhalt

Planbezeichnung
24003FRW_AP_GR_EG_BS_ÜP_a(1)

gezeichnet	Maßstab	Datum	Stand
tt/eb/ka	1:200, 1:100	11.10.2024	03.08.2026

Diese Zeichnung und deren Inhalt sind urheberrechtlich geschützt und dürfen ohne Erlaubnis des Verfassers nicht vervielfältigt werden.