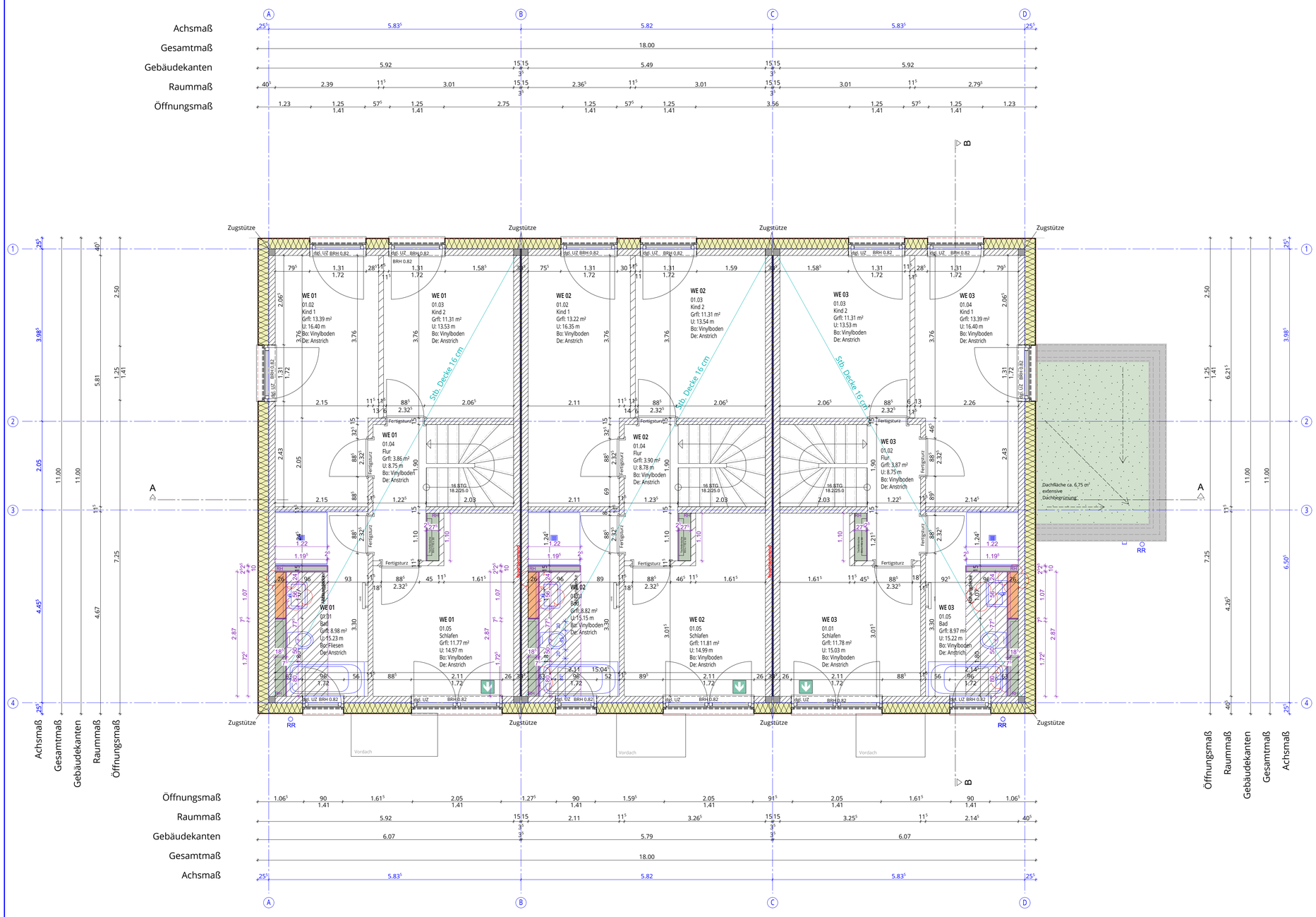

LEGENDE:

- Stahlbeton h= 25 cm lt. Statik
- tragendes MW h= 24 cm, KS - 20 -2,0 - DM lt. Statik
- tragendes MW h= 17,5 cm, KS - 12 - 1,8 - DM lt. Statik
- nicht tragende Wand h= 11,5 cm
- Magerbeton
- Trockenbauwand/Installationswand raumhoch
- Trockenbauwand/Installationswand teilhoch (1,20m)
- Schmutzwasserleitungen
- Regenwasserleitungen
- Regenwasserleitungen Lichtschächte

- WD Wanddurchbruch
- DD Deckendurchbruch
- FBS Fußbodenaussparung
- WS Wandschlitz
- FBD Fußbodendurchbruch
- OKFF Haus 17A = 51.98
- OKRF Haus 17A = 51.72
- OKFF Haus 17A = 51.80
- OKRF Haus 17A = 51.54

- (L) Dachdurchführung Lüftung
- (SW) Dachdurchführung Stranglüftung
- (Elt) Dachdurchführung Elektro auch für Kabelführung PV

OKRF Oberkante Rohfußboden
OKFFB Oberkante Fertigfußboden
UKRD Unterkante Rohdecke

A: Bauteile aus nichtbrennbaren Baustoffen
B: Bauteile aus brennbaren Baustoffen
AB: Bauteile in den wesentlichen Teilen aus nichtbrennbaren Baustoffe

F30/F60/F90: nachgewiesene Feuerwiederstandsdauer in Minuten

Alle Höhenangaben von Türen und Fenstern beziehen sich auf OK Fertigfußboden!

Diese Zeichnung enthält referenzierte Objekte der Fachplaner. Die Verantwortung für die Vollständigkeit und Richtigkeit dieser Informationen verbleibt beim Urheber.

Haus 17A OKFF = +- 0.00 = 51.98
OKRF = -0.26 = 51.72

Haus 17B OKFF = +- 0.00 = 51.80
OKRF = -0.26 = 51.54

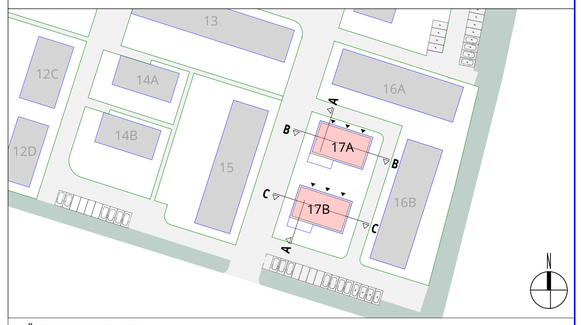

ÄNDERUNGSVERMERK

Index	Datum	Init	Änderungen

VORABZUG

BAUVORHABEN

Neubau Reihenhäuser frei finanziert

Kirschgarten
Münster, Handorf

STADT Münster, Handorf
GEMARKUNG Handorf
FLUR 009
FLURSTÜCK 1804
NHN A 52.09 B 52.00

BAUHERRSCHAFT

WOHN + STADTBAU GMBH

Steinfurter Straße 60
48149 Münster

Wohn + Stadtbau
Wohnungsunternehmen der Stadt Münster GmbH

WOHN + STADTBAU | Wohnungsunternehmen der Stadt Münster GmbH

ARCHITEKTUR

MAX DELIUS M.SC. DIPL.-ING ARCHITEKT
SABRINA BACKHAUS M.A. B.A. ARCHITEKTUR

FACHPLANUNG

STATIK	Funger Phlippen Beratende Ingenierue PartGmbB
ELEKTRO	Haerkötter & Sahlmann GmbH & Co. KG
HLS	Haerkötter & Sahlmann GmbH & Co. KG
BAUPHYSIK	Funger Phlippen Beratende Ingenierue PartGmbB
FREIANLAGEN	Morbach.Wermeyer.Landschaftsarchitekten PartGmbB

LPH 05_AUSFÜHRUNGSPLANUNG | **Vorabzug**

Ausbauplan Haus 17 A+B

Planart Grundriss

Bereich 1. Obergeschoss

MASSSTAB	Bearbeitung	Plandatum	Änderungsdatum	PROJEKT-NR.	PLAN-NR.	INDEX
M 1:50	SB	05.08.2026	05.08.2026	WIE 408	5215A_G_01_1	-