Schnitt FS A - FS A
M = 1:20

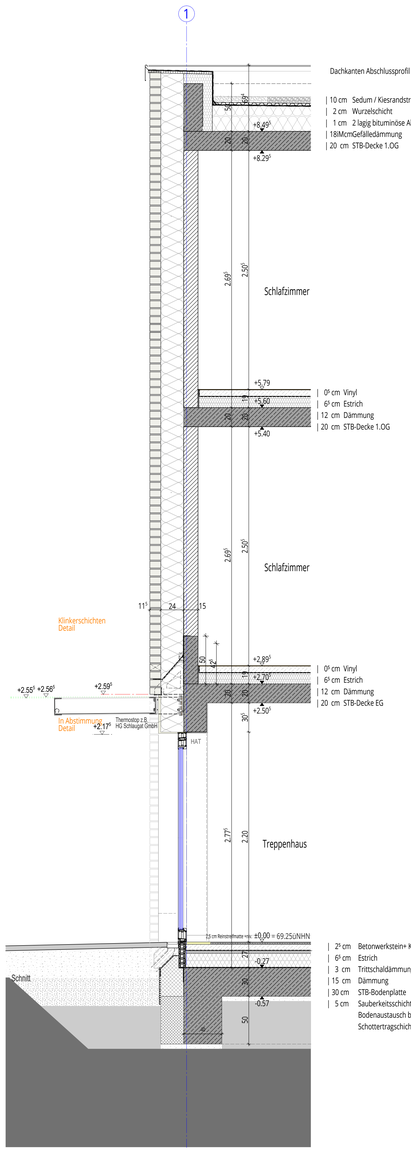

Schnitt FS B - FS B
M = 1:20

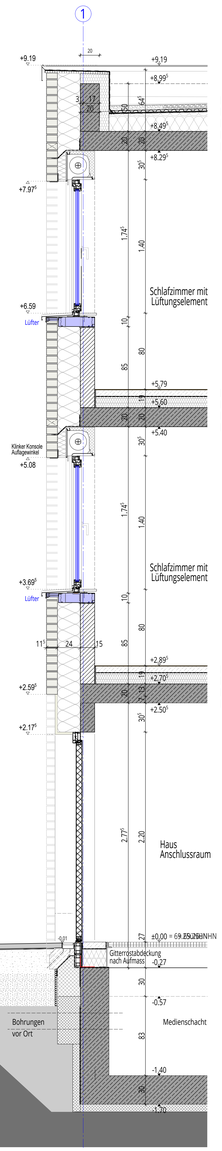

Schnitt FS C - FS C
M = 1:20

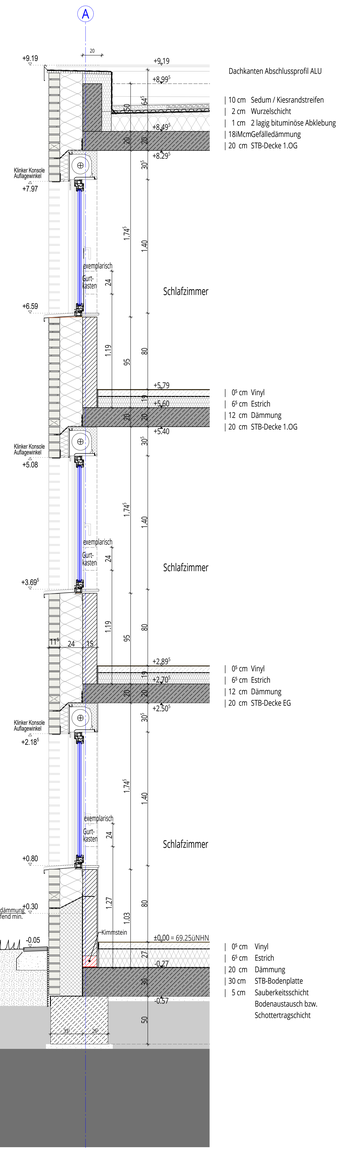

Schnitt FS D - FS D
M = 1:20

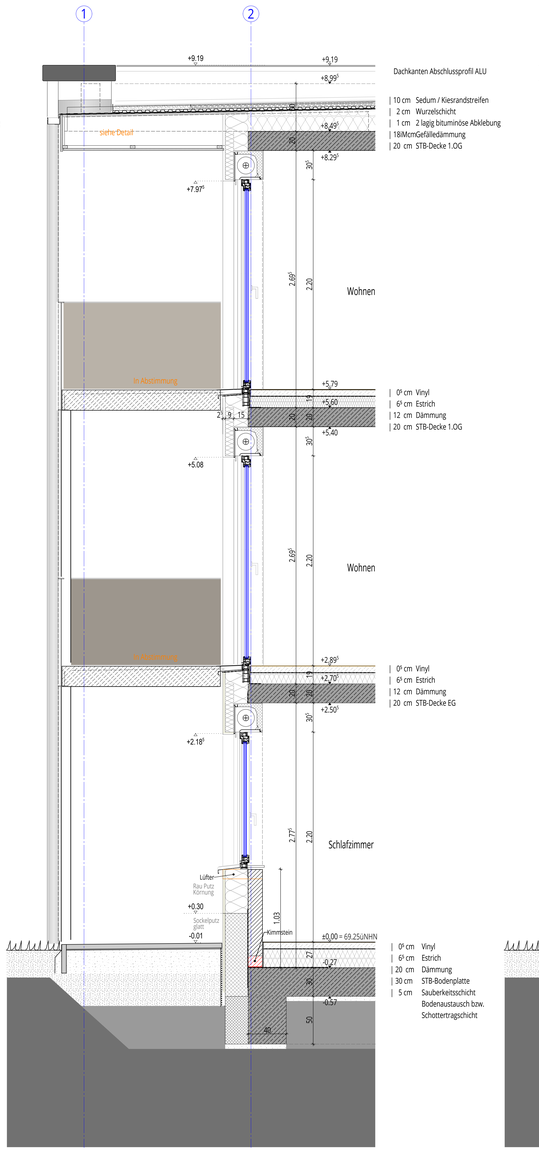

Schnitt FS E - FS E
M = 1:20

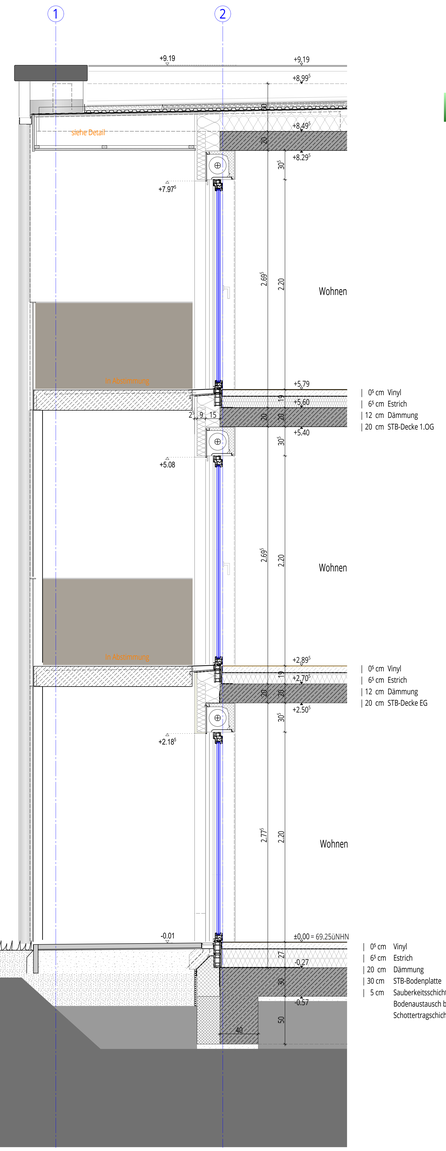

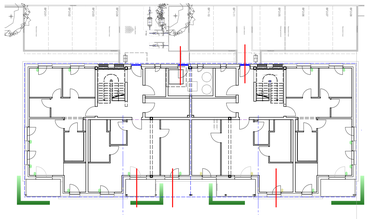

Übersicht BF 2

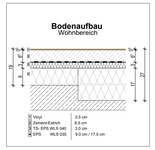

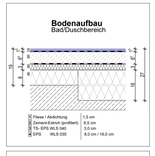

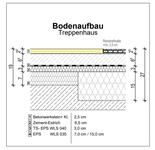

Übersicht Bodenaufbau 1:10

ÄNDERUNGSVERMERK

Index	Datum	Init	Änderungen
-	20.08.2026	-	**Freigabe**
a	28.10.2026	JF	Erg. Gurtkasten Höhen

BAUVORHABEN

Neubau Wohnen in Albachten Ost

Barbara-Renz-Weg 3,5
12 Wohneinheiten

STADT
GEMARKUNG
FLUR
FLURSTÜCK
NHN

BAUHERRSCHAFT

Wohn + Stadtbau Wohnungsunternehmen der Stadt Münster GmbH

Steinfurter Str. 60
48149 Münster
0251 7008-0

Wohn + Stadtbau
Wohnungsunternehmen der Stadt Münster GmbH

WOHN + STADTBAU | Wohnungsunternehmen der Stadt Münster GmbH

ARCHITEKTUR
Max Delius M.Sc. Dipl.-Ing. Architekt
Jörg Feldmann Dipl.-Ing. Architekt

FACHPLANUNG
STATIK CSZ Ingenieurconsulting
ELEKTRO Haerkötter & Sahlmann GmbH & Co.KG
HLS Haerkötter & Sahlmann GmbH & Co.KG
BAUPHYSIK CSZ Ingenieurconsulting
FREIANLAGEN Mohrbach.Wermeyer.Landschaftsplaner Part GmbH

LPH 05_AUSFÜHRUNGSPLANUNG | **Freigabe**

Baufeld 2 - Fassadenschnitte

Planart: Schnitt
Bereich: Fassadenschnitt AA

MASSSTAB	Bearbeitung	Plandatum	Änderungsdatum	PROJEKT-NR.	PLAN-NR.	INDEX
M 1:20	AD	09.06.2026	28.10.2026	WIE	**52130_S_FA_-**	a

H/B = 841 / 1350 (1.14m²)

Allplan 2024