

Haus 17 B - Ansicht Ost

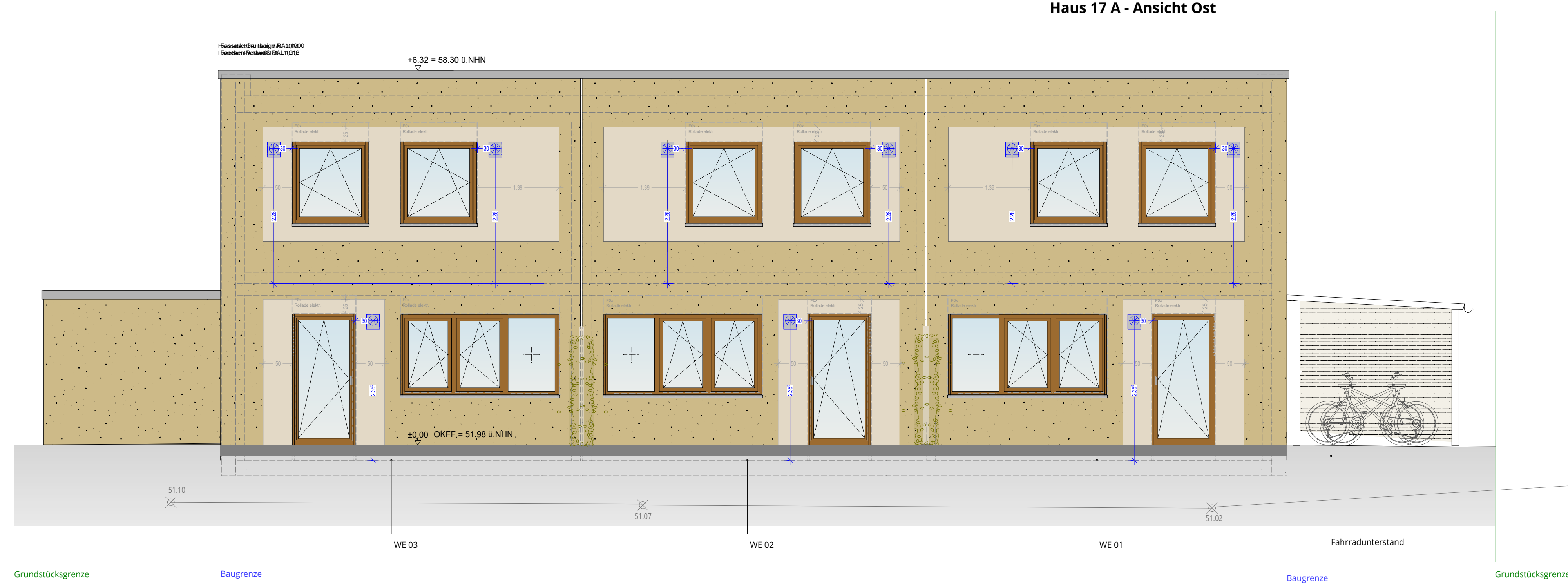

Haus 17 A - Ansicht Süd



Haus 17 B - Ansicht Süd

LEGENDE:

- | | | | |
|---|--|---|------------------------|
|  | Stahlbeton = 25 cm d. Stalk |  | WD Wanddurchbruch |
|  | tragendes MW = 24 cm, KS - 20 - 2,0 - DM II. Stalk |  | DO Deckendurchbruch |
|  | tragendes MW = 17,5 cm, KS - 12 - 1,8 - DM II. Stalk |  | FBS Fußbodeneinsparung |
|  | nicht tragende Wand = 11,5 cm |  | WS Wandstich |
|  | Magerbeton |  | FBS Fußbodendurchbruch |
|  | Trockenbauwand/Installationswand raumhoch |  | OKFF Hsa 17A = 51,98 |
|  | Trockenbauwand/Installationswand teilhoch (1,20m) |  | OKRF Hsa 17A = 51,72 |
|  | Schmutzwasserleitungen |  | OKFF Hsa 17A = 51,80 |
|  | Regenwasserleitungen |  | OKRF Hsa 17A = 51,54 |
|  | Regenwasserleitungen Lichtschächte | | |

OKRF Oberkante Rohfußboden
OKFFB Oberkante Fertigfußboden
UKRD Unterkante Rohdecke

A: Bauteile aus nichtbrennbaren Baustoffen
B: Bauteile aus brennbaren Baustoffen
AB: Bauteile in den wesentlichen Teilen aus nichtbrennbaren Baustoffen

Alle Höhenangaben von Türen und Fenstern beziehen sich

Alle Höhenangaben von Türen und Fenstern beziehen sich

auf OK Fertigfußboden!

Diese Zeichnung enthält referenzierte Objekte der Fachplaner.
Die Verantwortung für die Vollständigkeit und Richtigkeit
dieser Informationen verbleibt beim Urheber.

Haus 17A OKFF = $\pm 0.00 = 51.96$

$$OKRF = -0.26 = 51.72$$

Haus 6B OKFF = $\pm 0,00 = 51,80$

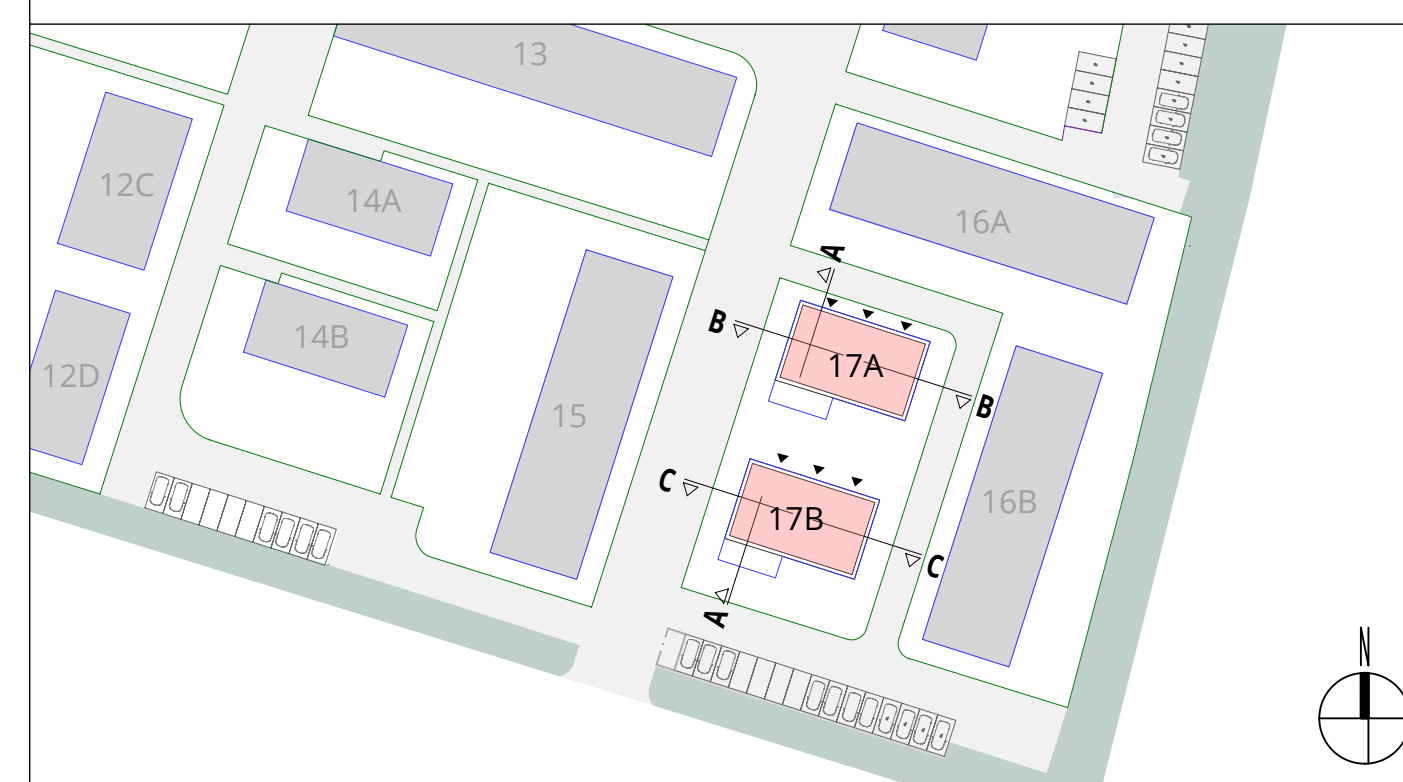
$$OKRF = -0.26 = 51.54$$
[illegible]

BAUVORHABEN	
Neubau Doppelhäuser und Reihenhäuser frei finanziert	
Kirschgarten	STADT Münster, Handorf
Münster, Handorf	GEMÄRKUNG Handorf
	FLUR 009
	FLURSTÜCK 1804
	NHN A 52.09 B 52.00

<p>BAUHERRSCHAFT</p> <p>WOHN + STADTBAU GMBH</p> <p>Steinfurter Straße 60 48149 Münster</p>	
---	---

WOHN + STADTBAU		Wohnungsunternehmen der Stadt Münster GmbH	
ARCHITEKT		FACHPLANUNG	
MAX DELJUS	M.Sc. DIPL.-ING. ARCHITEKT	STATIK	Funger Philippen Beratende Ingenieure PartGmbH
		ELEKTRO	Haenkötter & Sahlmann GmbH & Co. KG
SABRINA BACKHAUS	B.A. ARCHITEKTUR	HLS	Haenkötter & Sahlmann GmbH & Co. KG
		BAU/PHYSIK	Funger Philippen Beratende Ingenieure PartGmbH
		FREIANLAGEN	Morbach_Wermeyer_Landschaftsarchitekten PartGmbH

LPH 05_AUSFÜHRUNGSPLANUNG | **Vorabzug**
Ansicht Ost + Ansicht Süd

					Bereich	
Ansicht					Ansicht Ost	
MASSTAB M 1:50	Bearbeitung Sb	Plandatum 18.04.2024	Änderungsdatum 12.03.2026	PROJEKT-NR. WIE 408	PLAN-NR. 5221A A O- S	INDEX