

Süd-Ost

1:100

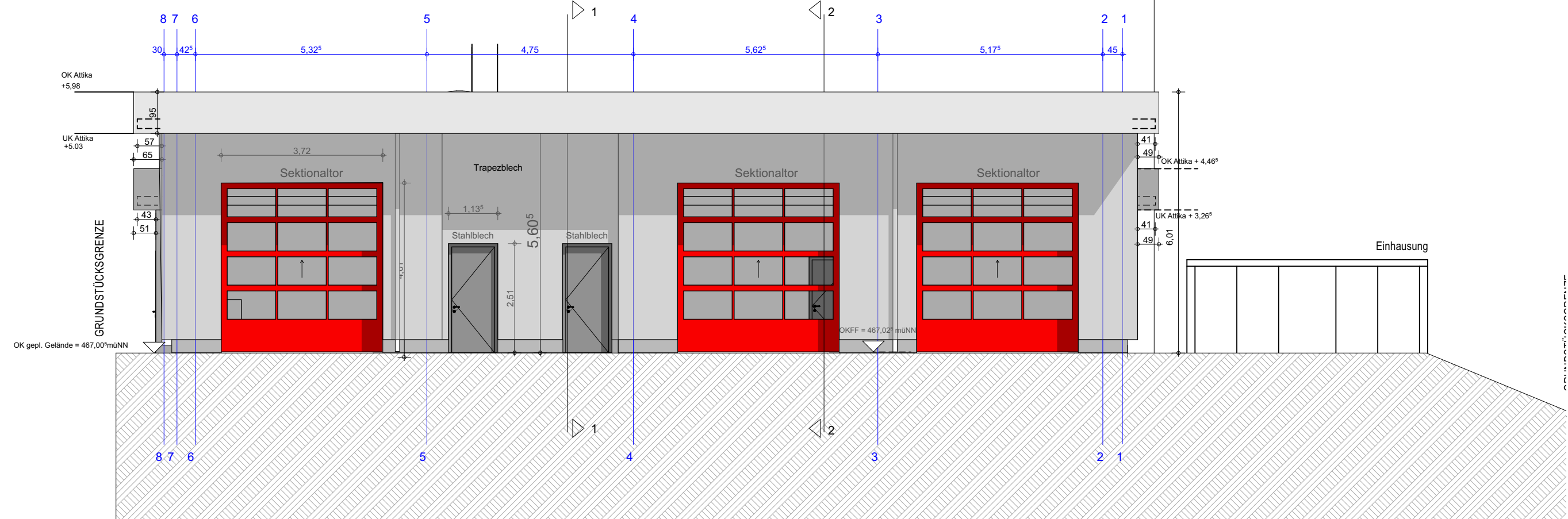

Nord-Ost

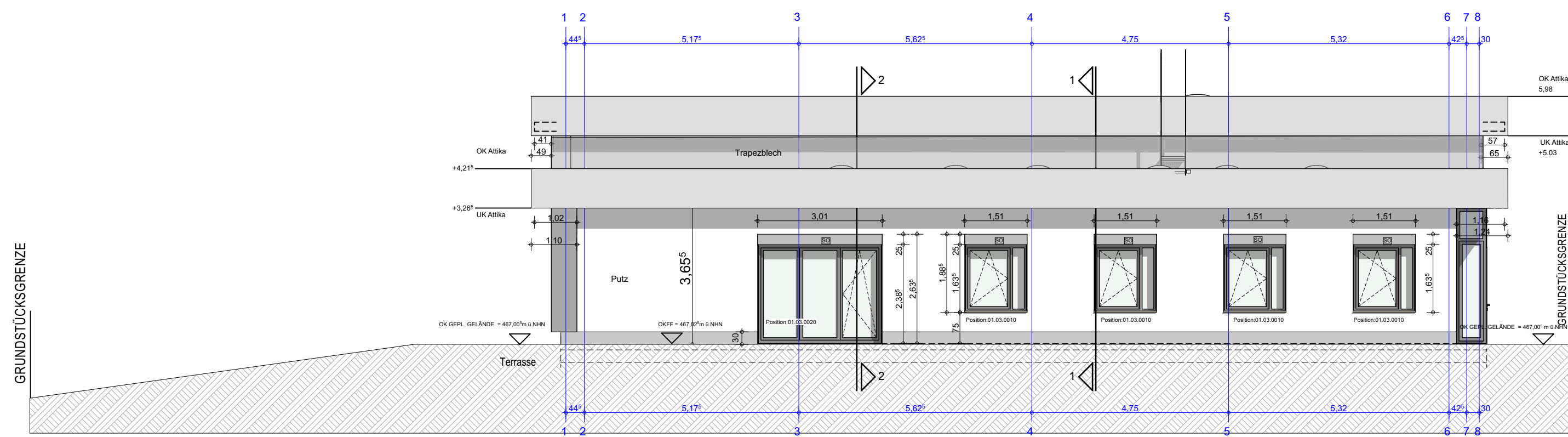

Süd-West

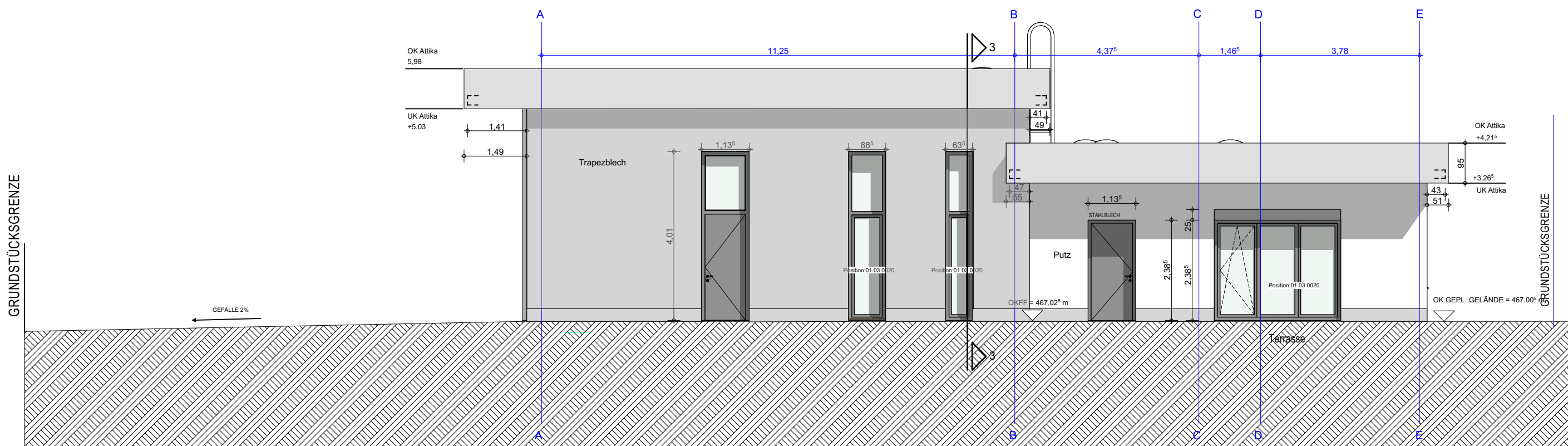

Nord-West

| | | |
|------------------|------------------|---------|
| ▽ = OK Fertigbau | Deckendurchbruch | Abbruch |
| △ = UK Fertigbau | Wanddurchbruch | |
| ▼ = OK Rohbau | Bodenschlitz | |
| ▲ = UK Rohbau | Bodendurchbruch | |

S = Sanitär
H = Heizung
E = Elektro
L = Lüftung
G = Gas

FD = Fundamentdurchbruch
FA = Fundamentaussparung
FS = Fundamentschlitz
WD = Wanddurchbruch
WA = Wandaussparung
WS = Wandschlitz senkrecht

WW = Wandschlitz waagrecht
DD = Deckendurchbruch
DA = Deckenaussparung
DS = Deckenschlitz
FBS = Fußbodenschlitz
FBA = Fußbodaussparung

| INDEX | DATUM | ÄNDERUNGEN | BEARB. | GEPR. |
|-------|-------|------------|--------|-------|
|-------|-------|------------|--------|-------|

Sämtliche Maße sind vom Unternehmer eigenverantwortlich am Bau zu prüfen.
Alle Werkpläne sind nur in Verbindung mit den gültigen Schal- und Bewehrungsplänen des Tragwerksplaners, sowie den Durchbruchplänen der Fachingenieure gültig und/oder den ergänzenden Angaben.
Dehnungsfugen sind nach Angabe Tragwerksplaner auszuführen.
Der Ausführende ist verpflichtet, den Auftraggeber auf etwaige Unstimmigkeiten der Ausführungsunterlagen hinzuweisen (VOB, § 3.3).

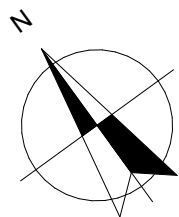

Ausführungszeichnung

MASSTAB: 1:100 DATUM: 03.02.2026

ZEICHNUNG: 22HSK_2026-02-03_AUS_RW Gellinghausen_Ansichten

BAUVORHABEN: Neubau einer Rettungswache in Gellinghausen
Gemeinde Schmallenberg-Gemarkung Gellinghausen-Flur 1-
Flurstück 240
57392 Gellinghausen

BAUHERR: Hochsauerlandkreis
Der Landrat
Steinstrasse 27
59872 Meschede



Unterschrift Bauherr:

Unterschrift Planer: