

Süd-Ost

1:100

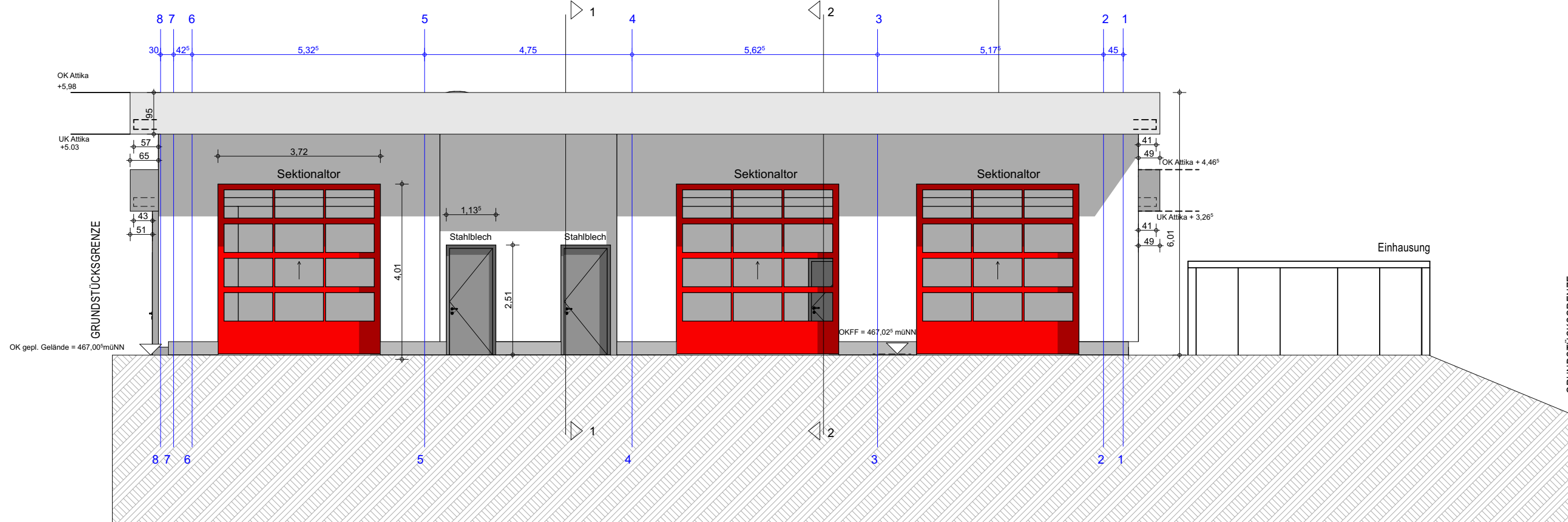

Nord-Ost

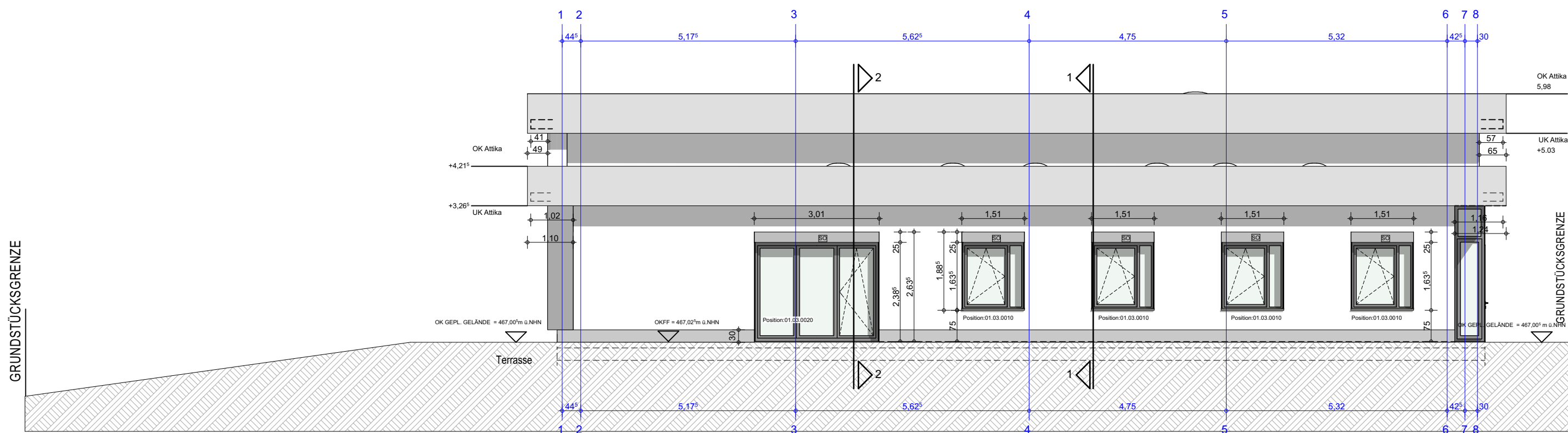

Süd-West

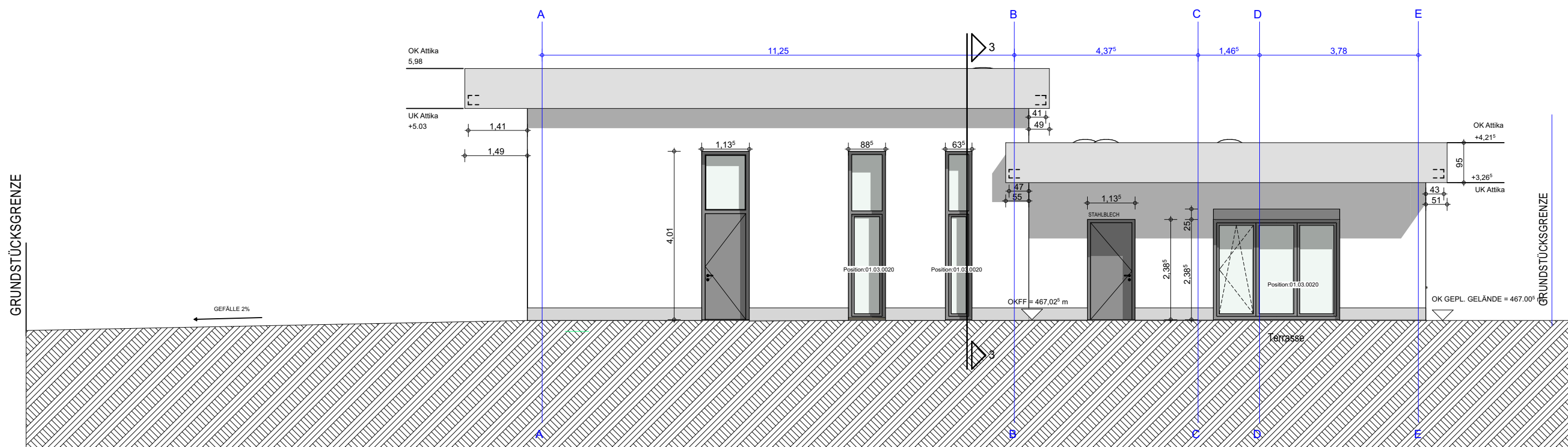

Nord-West

- ▽ = OK Fertigbau
△ = UK Fertigbau
▽ = OK Rohbau
▲ = UK Rohbau
- Deckendurchbruch
Wanddurchbruch
Bodenschlitz
Bodendurchbruch
- Abbruch
- S = Sanitär
H = Heizung
E = Elektro
L = Lüftung
G = Gas
- FD = Fundamentdurchbruch
FA = Fundamentaussparung
FS = Fundamentschlitz
WD = Wanddurchbruch
WA = Wandaussparung
WS = Wandschlitz senkrecht
- WW = Wandschlitz waagrecht
DD = Deckendurchbruch
DA = Deckenaussparung
DS = Deckenschlitz
FBS = Fußbodenschlitz
FBA = Fußbodenaussparung

INDEX	DATUM	ÄNDERUNGEN	BEARB.	GEPR.
-------	-------	------------	--------	-------

Sämtliche Maße sind vom Unternehmer eigenverantwortlich am Bau zu prüfen.
Alle Werkpläne sind nur in Verbindung mit den gültigen Schal- und Bewehrungsplänen des Tragwerksplaners, sowie den Durchbruchplänen der Fachingenieure gültig und/oder den ergänzenden Angaben.
Dehnungsfugen sind nach Angabe Tragwerksplaner auszuführen.
Der Ausführungs ist verpflichtet, den Auftraggeber auf etwaige Unstimmigkeiten der Ausführungsunterlagen hinzuweisen (VOB, § 3.3).

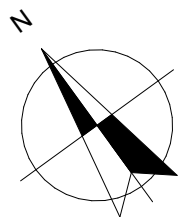

Vorabzug

Ausführungszeichnung

MASSTAB: 1:100 DATUM: 28.10.2025

ZEICHNUNG: 22HSK_2025-10-28_AUS_RW Gellinghausen_Ansichten

BAUVORHABEN: Neubau einer Rettungswache in Gellinghausen
Gemeinde Schmallenberg-Gemarkung Gellinghausen-Flur 1-
Flurstück 240
57392 Gellinghausen

BAUHERR: Hochsauerlandkreis
Der Landrat
Steinstrasse 27
59872 Meschede



Unterschrift Bauherr:

Unterschrift Planer: