Projektnummer: 238

Bauzeitenplan

Bauablaufplan_Infrastrukturmaßnahme_Meschede

Pos	Vorgang	Dauer	Start	Ende
1	**Gesamtmaßnahme**	**88at**	**Mo, 24.08.26**	**Mi, 23.12.26**
1.1	Baustelleneinrichtung	5at	Mo, 24.08.26	Fr, 28.08.26
1.2	**Westseite**	**40at**	**Do, 27.08.26**	**Mi, 21.10.26**
1.2.1	Abbrucharbeiten	10at	Do, 27.08.26	Mi, 09.09.26
1.2.2	Erdarbeiten	20at	Di, 01.09.26	Mo, 28.09.26
1.2.3	Heizungsinstallation/Gas/Trinkwasser	16at	Mi, 09.09.26	Mi, 30.09.26
1.2.4	Kabelzugschächte	10at	Do, 17.09.26	Mi, 30.09.26
1.2.5	Veranstaltung überregional	1at	Fr, 25.09.26	Fr, 25.09.26
1.2.6	Leerrohre	10at	Mo, 21.09.26	Fr, 02.10.26
1.2.7	ELT Installation	13at	Mo, 28.09.26	Mi, 14.10.26
1.2.8	Wiederverfüllung	24at	Fr, 18.09.26	Mi, 21.10.26
1.3	**Nordseite**	**30at**	**Fr, 25.09.26**	**Do, 05.11.26**
1.3.1	Abbrucharbeiten	10at	Fr, 25.09.26	Do, 08.10.26
1.3.2	Erdarbeiten	15at	Do, 01.10.26	Mi, 21.10.26
1.3.3	Heizungsinstallation/Trinkwasser	16at	Di, 06.10.26	Di, 27.10.26
1.3.4	Kabelzugschächte	10at	Fr, 09.10.26	Do, 22.10.26
1.3.5	Leerrohre	10at	Do, 22.10.26	Mi, 04.11.26
1.3.6	ELT Installation	10at	Do, 22.10.26	Mi, 04.11.26
1.3.7	Gründung Trafo	5at	Di, 27.10.26	Mo, 02.11.26
1.3.8	Einbau Trafo	1at	Di, 03.11.26	Di, 03.11.26
1.3.9	Wiederverfüllung	20at	Fr, 09.10.26	Do, 05.11.26
1.4	**Ostseite Ausführung Arbeitsrichtung Nord->Süd**	**30at**	**Do, 08.10.26**	**Mi, 18.11.26**
1.4.1	Abbrucharbeiten	10at	Do, 08.10.26	Mi, 21.10.26
1.4.2	Erdarbeiten	15at	Mi, 14.10.26	Di, 03.11.26
1.4.3	Heizungsinstallation/Gas/Trinkwasser	16at	Mo, 19.10.26	Mo, 09.11.26
1.4.4	Kabelzugschächte	10at	Di, 27.10.26	Mo, 09.11.26
1.4.5	Leerrohre	8at	Mi, 04.11.26	Fr, 13.11.26
1.4.6	ELT Installation	8at	Mi, 04.11.26	Fr, 13.11.26
1.4.7	Wiederverfüllung	22at	Di, 20.10.26	Mi, 18.11.26
1.5	**Parkplatz Nordseite**	**24at**	**Mo, 26.10.26**	**Do, 26.11.26**
1.5.1	Abbrucharbeiten	5at	Mo, 26.10.26	Fr, 30.10.26
1.5.2	Erdarbeiten	11at	Fr, 30.10.26	Fr, 13.11.26
1.5.3	Heizungsinstallation/Gas/Trinkwasser	16at	Di, 03.11.26	Di, 24.11.26
1.5.4	Kabelzugschächte	10at	Mo, 09.11.26	Fr, 20.11.26
1.5.5	ELT Installation	6at	Mo, 16.11.26	Mo, 23.11.26
1.5.6	Leerrohre ELT Installation	6at	Mo, 16.11.26	Mo, 23.11.26
1.5.7	Wiederverfüllung	9at	Mo, 16.11.26	Do, 26.11.26
1.6	**Südseite**	**33at**	**Mo, 09.11.26**	**Mi, 23.12.26**
1.6.1	Abbrucharbeiten	10at	Mo, 09.11.26	Fr, 20.11.26
1.6.2	Erdarbeiten	15at	Fr, 13.11.26	Do, 03.12.26
1.6.3	Heizungsinstallation/Trinkwasser	16at	Mi, 18.11.26	Mi, 09.12.26
1.6.4	Kabelzugschächte	10at	Mo, 30.11.26	Fr, 11.12.26
1.6.5	Leerrohre	8at	Mo, 07.12.26	Mi, 16.12.26
1.6.6	ELT Installation	10at	Mo, 07.12.26	Fr, 18.12.26
1.6.7	Wiederverfüllung	26at	Mi, 18.11.26	Mi, 23.12.26

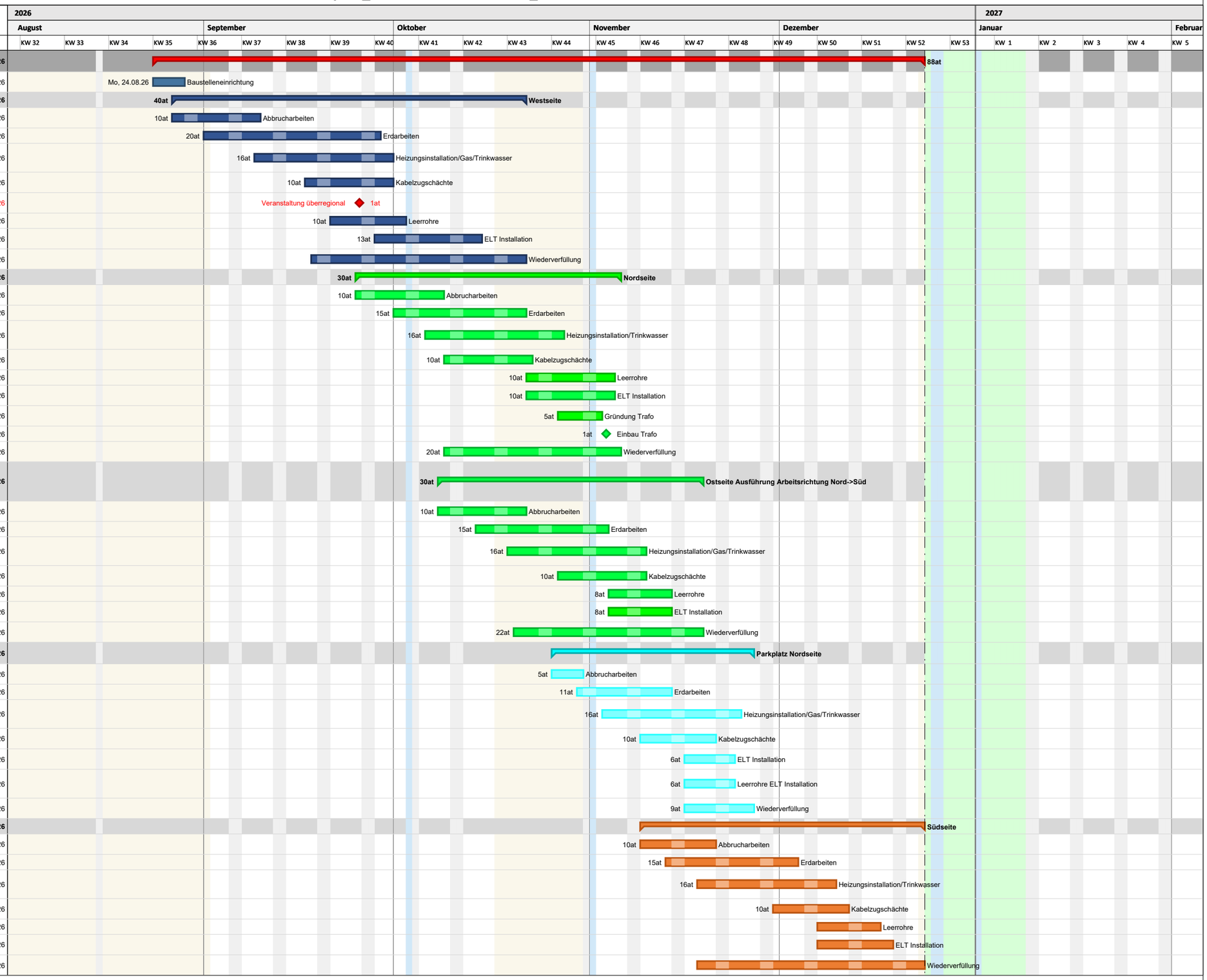

Projektzeitrahmen von Sa, 01.08.26 bis Mi, 17.03.27
Kalender: Nordrhein-Westfalen (eingebettet)
Druckdatum: 26.02.2026 11:40
Filter:
Bearbeiter: nico.schulze

erstellt mit pro Plan 2.0011.210.0 B Seriennr.: PPL 23-EAL1UV-D0/B/34 Lizenz für: ODLA Hochsauerlandkreis