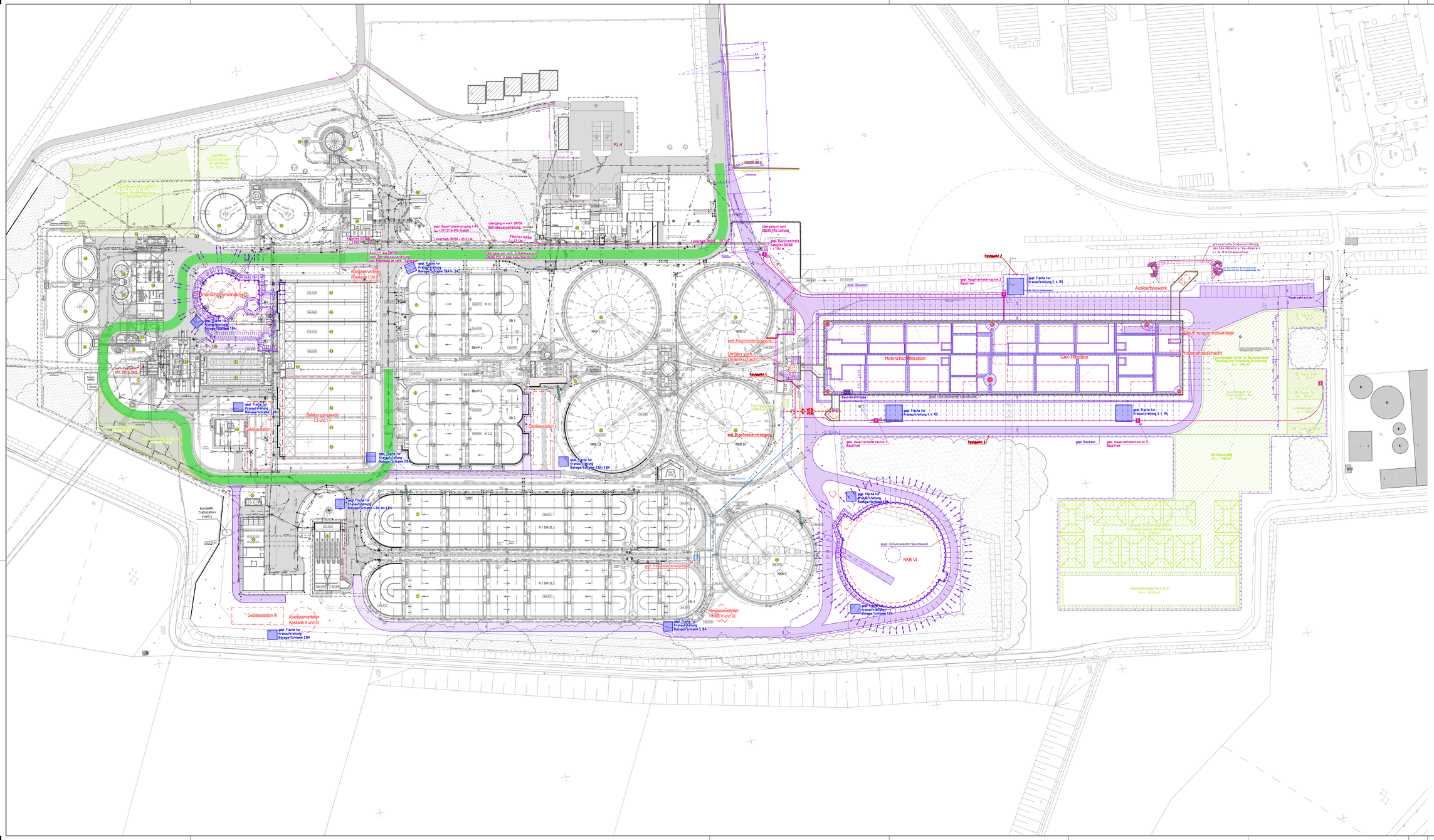

Zeichenerklärung

vorh. Bauteile / befestigte Flächen	Erstellen neuer Leerrohre
vorh. befestigte Flächen	gepl. Kranaufstellflächen
vorh. Schotterwege	gepl. rückverankerte Spundwand
vorh. Leitungen	gepl. Bauteile
vorh. Einzäunung	gepl. Bauschutz
gepl. Baustellenzäunung	gepl. Baustelleneinrichtungsfläche
gepl. Baustraße VE2s	gepl. Lagerflächen
gepl. Baustraße VE02	gepl. Drainageleitung
vorh. Betriebsweg freigegeben für Bau	gepl. Kabelleerrohre
Einzug in vorh. Leerrohre	gepl. Regenwasser Lfg.

Zugehörige Pläne

0_XX_0_BI_01	Stromversorgung, Baustelleneinrichtung
0_XX_0_BI_02	Stromversorgung, Bauabtrafplan
1_XX_0_BI_03	????? Baustelleneinrichtung
1_XX_0_BI_04	????? Bauabtrafplan
1_FX_0_BI_03	s. RS, Baustelleneinrichtung, Lageplan Teil 3
1_FX_0_BI_04	s. RS, Baustraße, Baugrubenplan, Lageplan Teil 3
1_FX_0_BI_07	s. RS, Bauabtrafplan, Lageplan Teil 3

Der Auftragnehmer ist verpflichtet, auf jede Unstimmigkeit der angegebenen Maße mit den örtlichen Gegebenheiten auf der Baustelle hinzuweisen
Alle Pläne sind mit den jeweiligen Anschlussplänen zu vergleichen
Maße und Mengen sind vom Auftragnehmer verantwortlich zu prüfen
Unstimmigkeiten und Unklarheiten sind vor der Ausführung mit der ortl. Bauüberwachung zu klären

Auch nach abgeschlossenen Sondierungs- und Überprüfungsmaßnahmen des KBDWL kann eine komplette Kampfmittelfreiheit nicht bestätigt werden
Weist bei der Durchführung von Bauvorhaben der Erdaushub auf außergewöhnliche Verfärbung hin oder werden verdächtige Gegenstände oder Kampfmittel entdeckt, sind die Arbeiten aus Sicherheitsgründen einzustellen und die Feuerwehr zu verständigen
Ausgehobene Baugruben sollten für zusätzliche Oberflächensondierungen über die Feuerwehr Münster beim KBD angemeldet werden

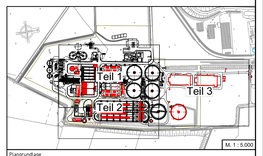

M. 1 : 5.000

Plangrundlage
Aufmaßplan der Stadt Münster
Liegenschaftskataster der Stadt Münster
Quellenvermerk: Geobasiszz Deutschland - Land NRW / Stadt Münster (2017) - Version 2.0

Lagebezugssystem	Gauß-Krüger
Höhenbezugssystem	DHHN2016, NHN (Normalhöhennull)

Nr.	Art der Änderung	Datum	Name
04			
03	Anpassungen der Baustromversorgung	02.12.2021	weiß
02	Anpassungen zur Ausschreibung VS02/VE24/VE25	28.09.2021	Fi
01	Anpassungen zur Ausschreibung VE24	20.07.2021	Fi
	Baustromverteiler gedreht u. optimale Lagerfläche ergänzt		
00	Grundplan LPH55, 0_XX_0_BI_06, Index 00, Stand 18.12.2020	28.04.2021	Fi

Projekt Nr. : 0332466 / 24.09.2018

Blatt Nr. : 0_XX_0_BI_06

Index : 03

STADT MÜNSTER
Amt für Mobilität und Tiefbau

Gesamtkläranlage
Übersichtsplan
Baustelleneinrichtung

Maßstab : 1 : 500

Phase : Vorbereitung Vergabe

	Datum	Name
bearbeitet	...	...
gezeichnet	...	...
geprüft	...	...

Aufgestellt :

Münster, den

...

Amtsleiter

Hauptkläranlage

Münster

Erweiterung der Hauptkläranlage Münster
inklusive 4. Reinigungsstufe

Zum Heidehof 72
48157 Münster

Änderungen und Ergänzungen vorbehalten

1110x891