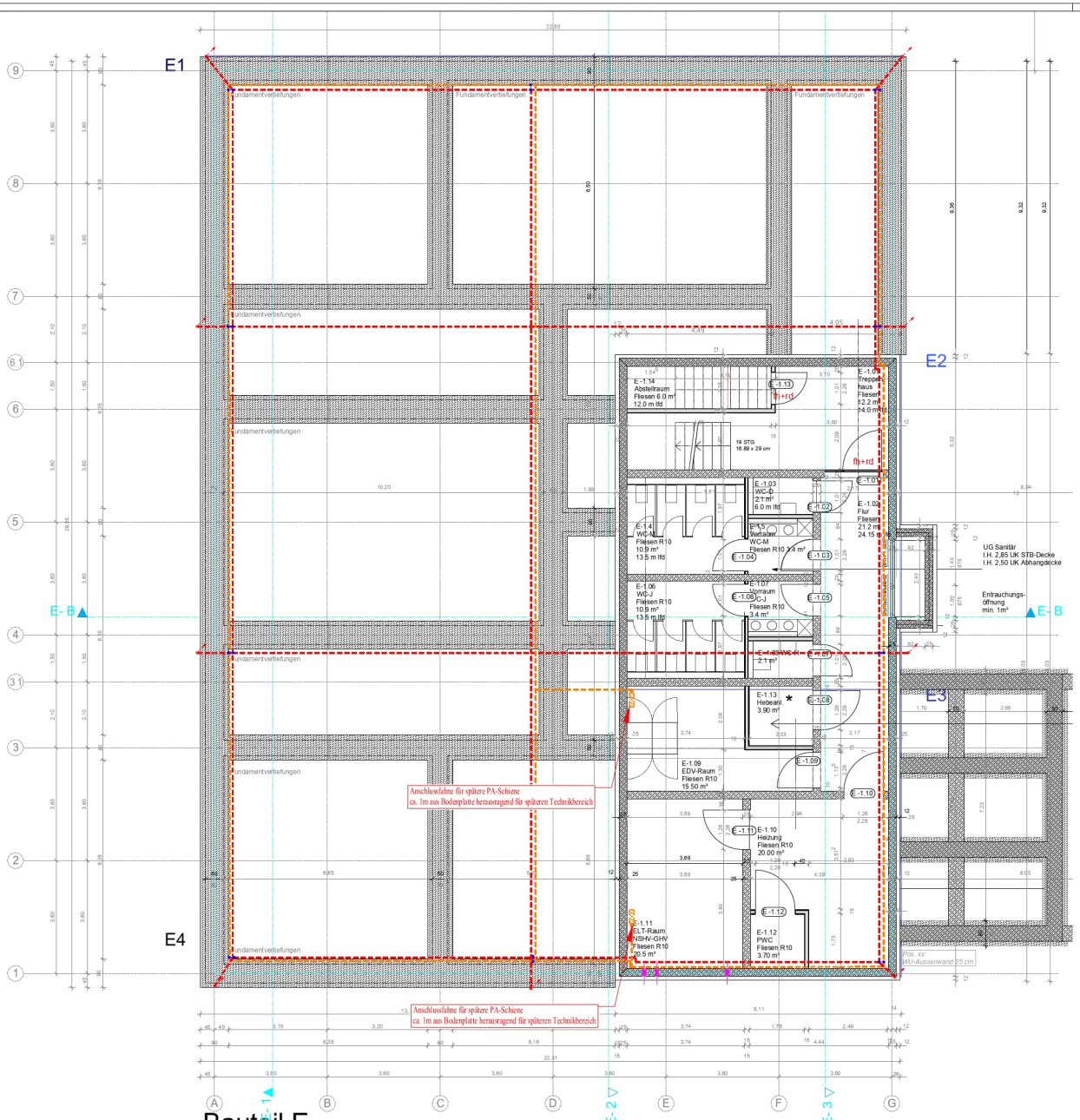

Bauteil E

Teilunterkellerung

Legende

Anschlussfahne V4A, zum späteren Anschluss der Schutzpotentialausgleichs oder Messkonsoleneinbau, min 1,5m aus dem Erdreich herausführen.

Verbindung pv- Oberflächen- u Fundamenterder

Schutzpotentialausgleichsnetz V4A
Verlegung direkt unter der Bitumenfläche in der Ausgleichs-Arbeitsebene!
Die Schutzpotentialausgleichsnetzen und miteinander kompletter zu vernetzen und mit dem Bewehrungsnetz und sonstigen leitenden metallischen Konstruktionen anzuschließen

Anschlussfahne V4A, zum späteren Anschluss der Ableiter, min 1,5m aus dem Erdreich herausführen

Anschlussfahne für spätere Potentialausgleichsschiene, bis ca. 1 m über den Fußboden

V4A, Edelstahl Erder Verlegung unter der Bodenplatte
Raster der 10x10 m nicht überschreiten!
An den Ecken / Erweiterungen mit den Anschlussfahnen des Fundamenterdes verbinden.
Material: Flachstahl 30 x 3,5 mm, feuerverzinkt
- Mindestabstand 50mm zur der Bewehrung elektrisch leitend verbunden werden.
- DIN 18014 beachten!
- Darfnur von einer Blitzschutz Fachfirmeverlegt und beschädigt werden.

Keine Montagezeichnung!
Sämtliche Maße sind am Bau zu prüfen. Die Anordnung der Einbauteile ist nicht maßstäblich dargestellt.
Installation der Einbauteile nur nach Absprache mit der Bauleitung.
Montagezeichnungen sind durch den Handwerker zu erstellen und der Bauleitung vor Installationsbeginn zur Kontrolle vorzulegen.

Index	Datum	Name	Art der Änderung

196	P-11991	-2122-	AUSFÜHRUNGSPLANUNG
Blattnummer	Projektnummer		Projektphase

E/-1-E	GRÜNDUNG		
Plan-Offset/	Gewerk: Elektro / Technik	Planqrdlr	
1:50 / Maßstab	Erstellung / Name	- / Index	

VORABZUG

Projektbezeichnung
212-AP-FU
Projektordner
194A_10M_E-GR_FU_E-020-00
Planbezeichnung

Zeichnung	Architektur und Projektsteuerung
Zeichnung	Bauer im Bestand
Projektleitung	Fachbereichsleitung / Abteilungsleitung

Anmerkung / Technische Leitung

STADT MÜNSTER
Amt für Immobilien-management

PETER-WUST-SCHULE
Dingbängerweg 80
48163 MÜNSTER

STADT MÜNSTER
ALBERSLOHER WEG 33
48127 MÜNSTER

N O S W

XKSdM Ver