

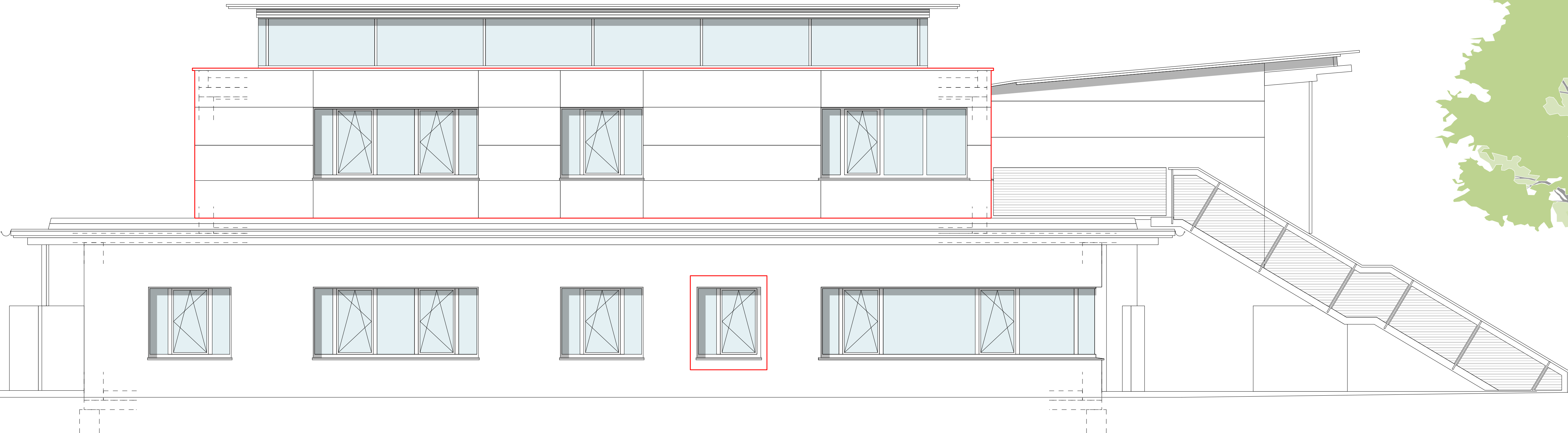

28,38  
2,72  
20,12  
3,15  
20  
20



Anlage A10

|        |        |            |      |
|--------|--------|------------|------|
| INDEX: | DATUM: | KOMMENTAR: | GEZ. |
|--------|--------|------------|------|

LEGENDE:

|  |                     |      |                          |
|--|---------------------|------|--------------------------|
|  | Stahlbeton          | OKRD | Oberkante Rohdecke       |
|  | Sichtbeton Fassade  | OKFF | Oberkante Fertigfußboden |
|  | WU-Beton            | UKRD | Unterkante Rohdecke      |
|  | Beton unbewehrt     | UKFD | Unterkante Fertigdecke   |
|  | Mauerwerk           | LRH  | Lichte Raumhöhe          |
|  | Dämmung             | RS   | Rauchschutztür           |
|  | Perimeterdämmung    | MW   | Mauerwerk                |
|  | Bodenschlitz        | GK   | Gipskarton               |
|  | Deckendurchbruch    | STB  | Stahlbeton               |
|  | Wandschlitz         | BRH  | Brüstungshöhe            |
|  | Wanddurchbruch      |      | Fertigmaß Schnitt        |
|  | Fertigmaß Grundriss |      | Rohbaumaß Schnitt        |
|  | Rohbaumaß Grundriss |      |                          |

ERKLÄRUNG RAUMSTEMPEL:

|        |    |
|--------|----|
| 01     |    |
| 02     |    |
| A: 03  |    |
| UKRD ▲ | 04 |
| UKFD ▲ | 05 |
| OKFF ▼ | 06 |
| OKRD ▼ | 07 |
| 10     | 08 |
| 09     | 12 |

01 Raumnummer  
02 Raumname  
03 Nettogrundfläche in m²  
04 Unterkante Rohdecke  
05 Unterkante Fertigdecke  
06 Oberkante Rohfußboden  
07 Oberkante Rohfußboden  
08 Oberflächenmaterial Decke  
09 Oberflächenmaterial Boden  
10 Oberflächenmaterial Wand Nord  
11 Oberflächenmaterial Wand Ost  
12 Oberflächenmaterial Wand Süd  
13 Oberflächenmaterial Wand West

DIE AUSFÜHRUNGSPLANUNG FÜR DEN ROHBAU IST NUR GÜLTIG IN VERBINDUNG MIT DEN SCHAL- UND KONSTRUKTIONSPLÄNEN DER TRAGWERKPLANUNG.

DIE AUSFÜHRUNGSPLANUNG FÜR DEN ROHBAU IST NUR GÜLTIG IN VERBINDUNG MIT DEN SCHLITZ- UND DURCHBRUCHSPLÄNEN DER HLS- UND ELEKTROPLANUNG.

SÄMTLICHE MAßE UND AUSFÜHRUNGSDetails SIND VERANTWORTLICH ZU PRÜFEN UND GEGEBENENFALLS RICHTIGZUSTELLEN. UNSTIMMIGKEITEN SIND DEM PLANENDEN ARCHITEKTEN SOFORT ZU MELDEN. EINE BERUFUNG AUF DIESE ZEICHNUNG ENTHHEBT DEN AUSFÜHRENDEN NICHT VON DERR VERANTWORTUNG (GEM. VOB-B-3).

DIESE ZEICHNUNG ENTHÄLT REFERENZIERTE OBJEKTE DER FACHPLANER. DIE VERANTWORTLICHKEIT FÜR DIE VOLLSTÄNDIGKEIT UND RICHTIGKEIT DIESER INFORMATIONEN VERBLEIBT BEIM URHEBER!

ALLE HÖHENANGABEN VON TÜREN UND FENSTERN BEZIEHEN SICH AUF OK FERTIGFUßBODEN.

IM TROCKENBAU SIND IMMER FERTIGMAßE ANGEGEBEN.

|                    |                                |                     |  |
|--------------------|--------------------------------|---------------------|--|
| Standortnummer     | Projektnummer                  | Planphase           | Ausführungsplanung   |
| A-AN2              | Ansicht West                   | Plangröße 970 x 800 | <div>STADT MÜNSTER</div> <div>Amt für Immobilienmanagement</div> <div>Umbau des Bestands der Mosaik-Schule Dieckmannstraße 131 48161 Münster</div> |
| 1:50               | 26.02.2026                     | -                   |  |
| Maßstab            | Erstellung                     | Index               |  |
| Projektverzeichnis |                                |                     |  |
| Projektdaten       |                                |                     |  |
| Planbezeichnung    |                                |                     |  |
| Zeichnung          | Architektur und Projektleitung |                     |  |
| Zeichnung          | Bauen im Bestand               |                     |  |
| Projektleitung     | Fachstellenleitung             | Abteilungsleitung   |  |
| Anteilung          | Technische Leitung             |                     |  |