

LEGENDE:

- FA

Fußbodenaussparung

FD

Fußbodendurchbruch

DA

Deckenaussparung

DD

Deckendurchbruch

WA

Wandaussparung

WD

Wanddurchbruch

unbewehrter Beton

bewehrter Beton

Tragendes Mauerwerk

Nichttragendes Mauerwerk

Gipskarton

Dämmung weich

Dämmung hart

Holz

Brettspertholz

Naturstein

Stahl

Bestand

Abbruch Konstruktion

Abbruch Abhangdecke
- OKFF

Oberkante Fertigfußboden
- OKRF

Oberkante Rohfußboden
- UKRD

Unterkante Rohdecke
- VK

Vorderkante
- UZ/ÜZ

Unterzug / Überzug
- BRH

Brüstungshöhe Rohbau (von OKFF bis OK Brüstung roh)
- BRHfert

Brüstungshöhe fertig (von OKFF bis OK Fensterbank)
- LH<sub>roh</sub>

lichte Raumhöhe Rohbau (von OKFF bis UK Rohdecke)
- LH

lichte Raumhöhe fertig (von OKFF bis - UK Decke fertig)
- EUV

Elektrounterverteilung
- HKV

Heizkreisverteiler

Maßketten:

Bemaßung - allgemein

Bemaßung - unbedingt einzuhaltendes Maß

Bemaßung - Neu

Bemaßung - Innenausbau

Bemaßung - S+D Planung

Bemaßung - temporär

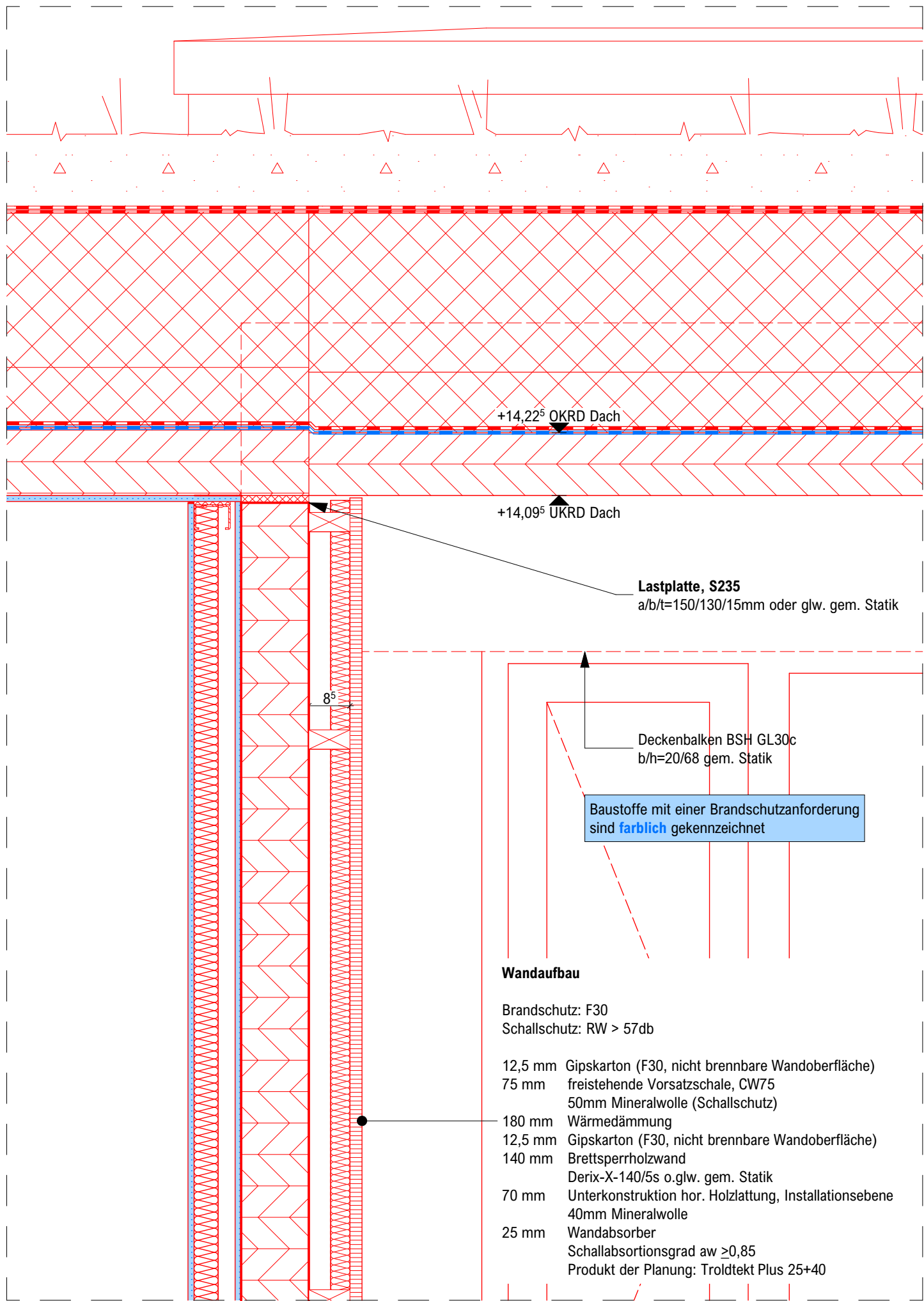

Schnitt a-a  
Wandabsorber Anschluss Decke

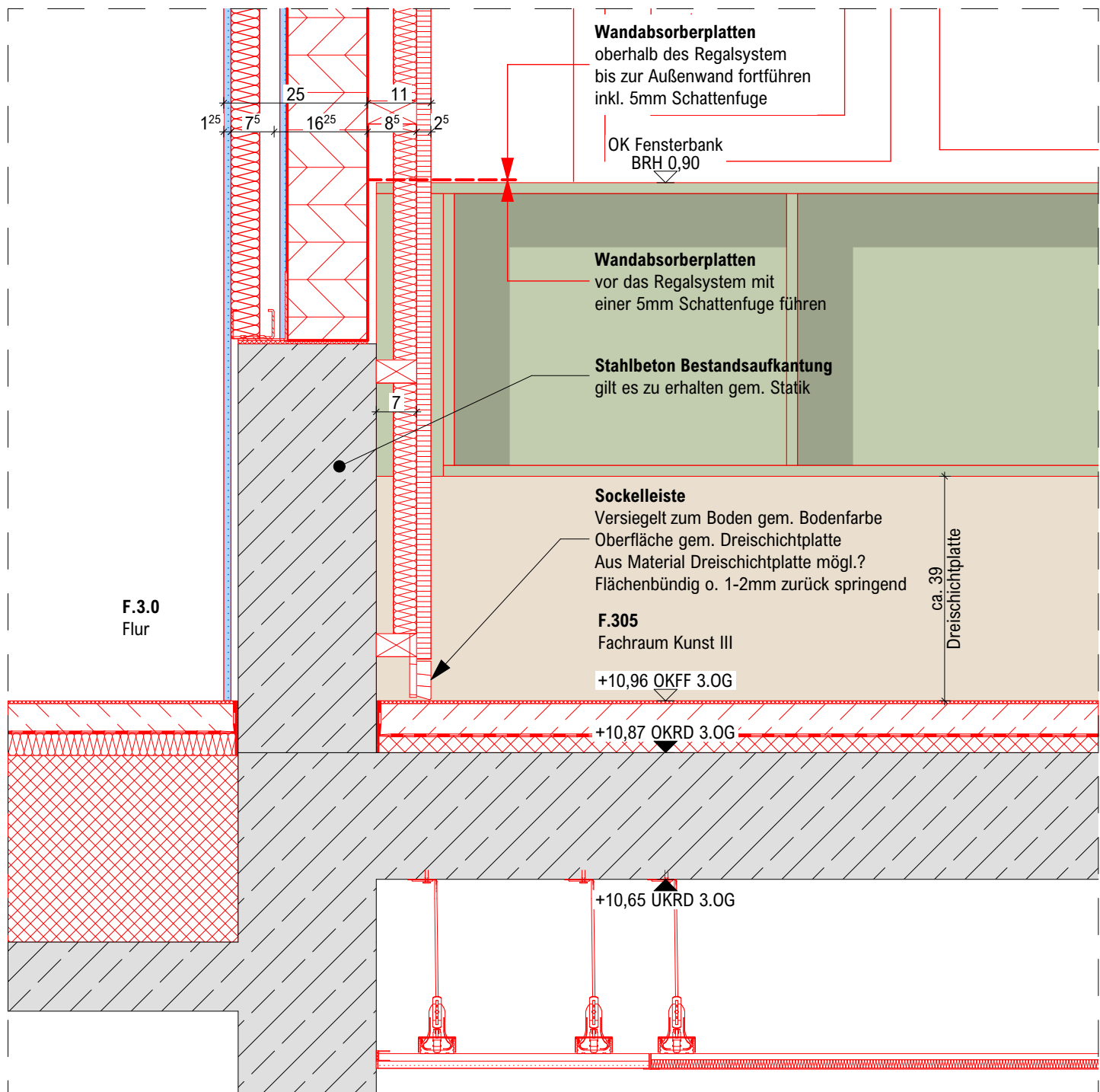

Schnitt a-a  
Wandabsorber Anschluss Boden

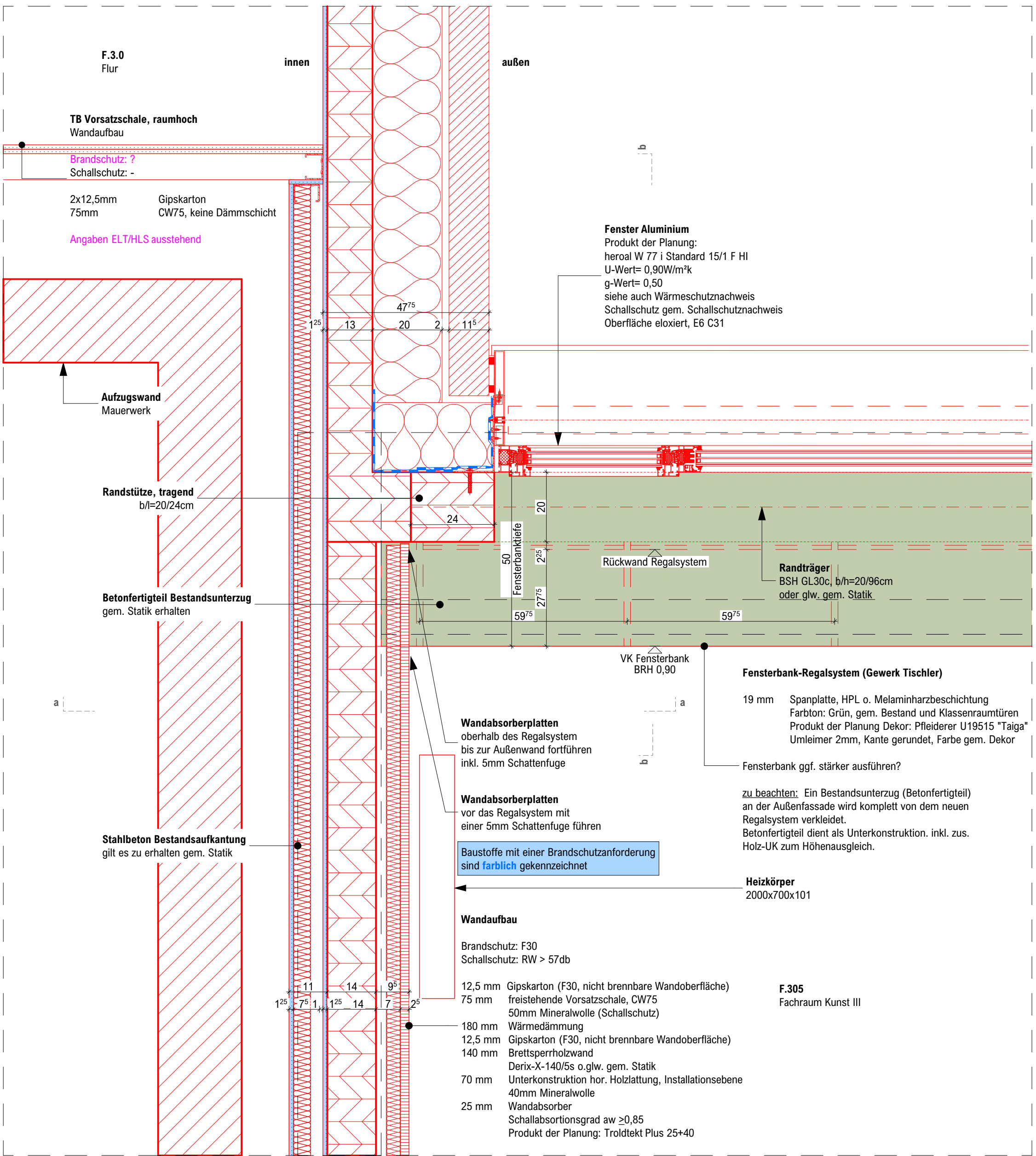

Grundriss  
3.Obergeschoss

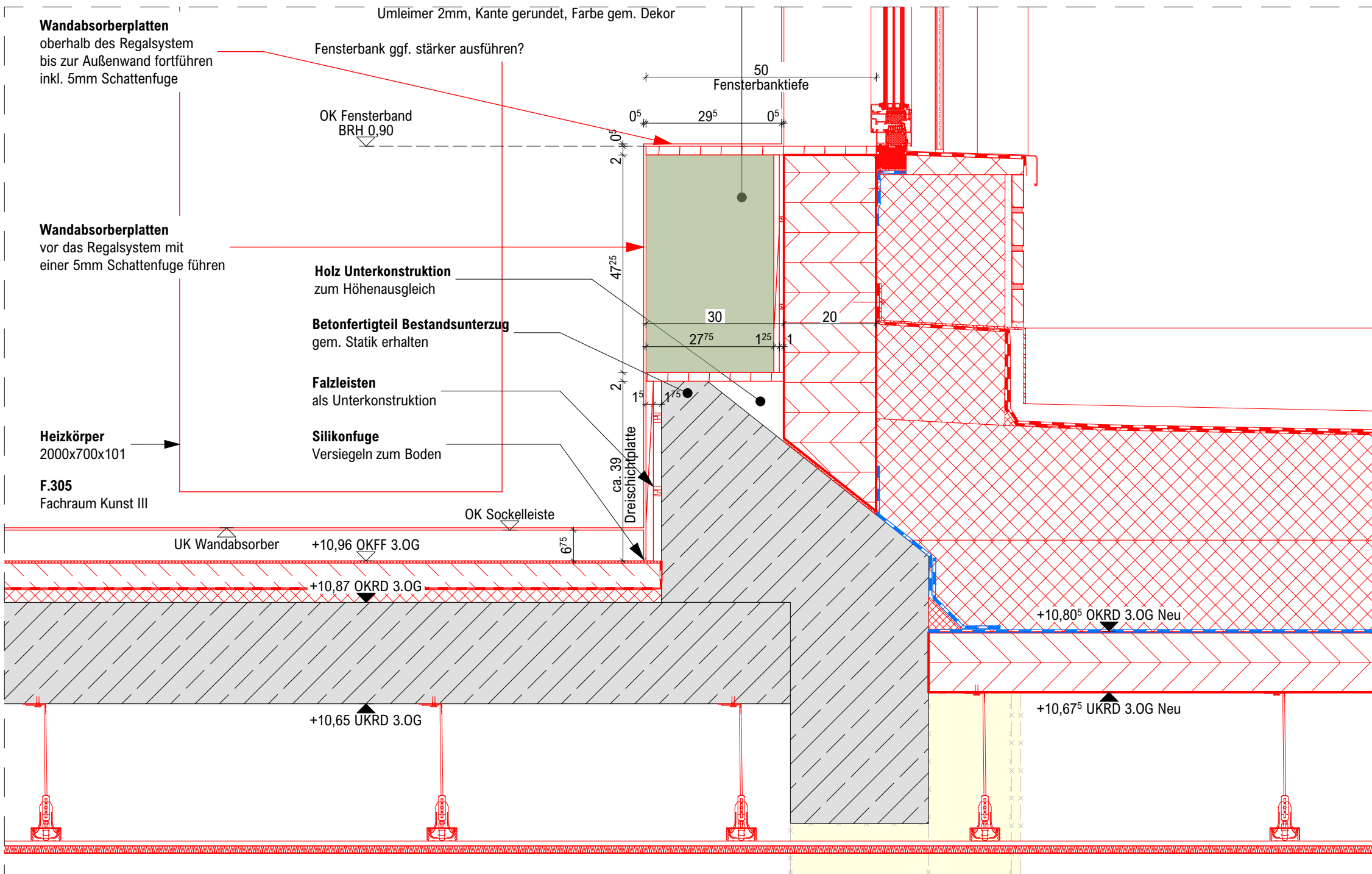

Schnitt b-b  
Fensterbank-Regalsystem mit Bestandsunterzug

Vorabzug

Alle Maße sind am Bau zu prüfen.  
Maßstimmigkeiten sind sofort mit dem Architekten zu klären.  
Für Maßfehler haftet allein der Auftragnehmer.  
Maßbezüge gelten vor Einzelmaßen.  
Bei der Bauausführung sind die Planungen der Fachingenieure sowie die Angaben der Sonderfachleute zu beachten.  
Firmendetails und -ausführungszeichnungen gelten nur mit dem Freigabevermerk des Architekten.  
Alle Höhenangaben sind auf OKFF bezogen, sofern nicht anders vermerkt.

| 264   |  | 06549                                  |  | Ausführungsplanung               |  |
|---|--|--|--|----------------------------------|--|
| Standortnummer  |  | Projektnummer                          |  | Planphase                        |  |
| BT Finkenstraße   |  | Fensterbank-Regalsystem                |  | STADT MÜNSTER                    |  |
| Planart/Bauart  |  | Planinhalt                             |  | Plangröße 841 x 594              |  |
| 1:10  |  | Erstellung                             |  | Index                            |  |
| Projektverzeichnis                                      |  | SGM3_Bauteil F (Hotlink)               |  | Projektziele                     |  |
| SGM3.BTF-DTI-601  |  | Planbezeichnung                        |  | Zachnung                         |  |
| Zachnung  |  | Architektur und Projektsteuerung       |  | Zachnung                         |  |
| Zachnung  |  | Bauen im Bestand                       |  | Projektleitung                   |  |
| Projektleitung  |  | Fachstellenleitung / Abteilungsleitung |  | Amtsleitung / Technische Leitung |  |
| Schillergymnasium<br>Gertrudenstraße 5<br>48149 Münster |  | Albersloher Weg 33<br>48155 Münster    |  |                                  |  |