

## Westfalenring

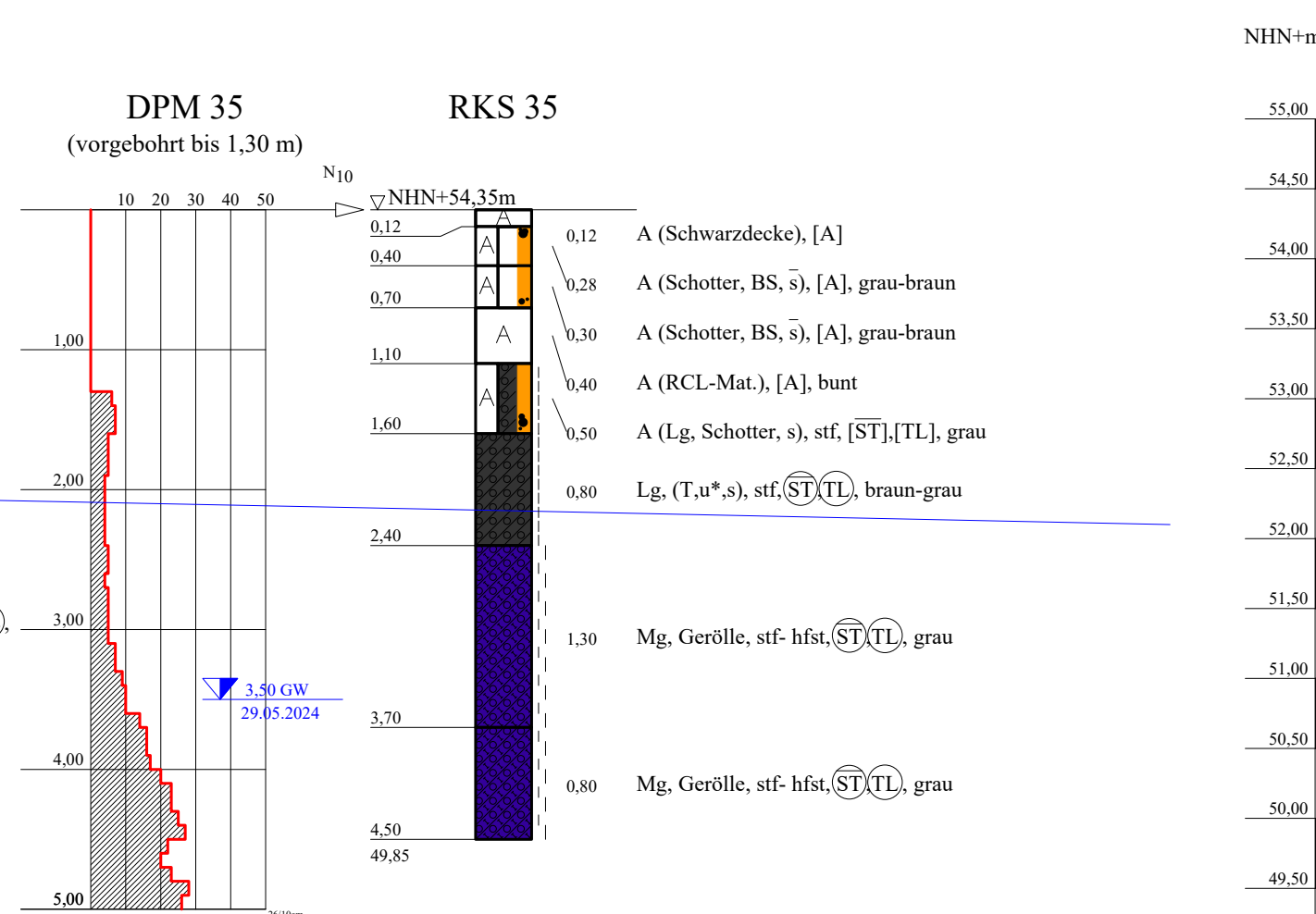

## Westfalenring

## Borsigstrasse

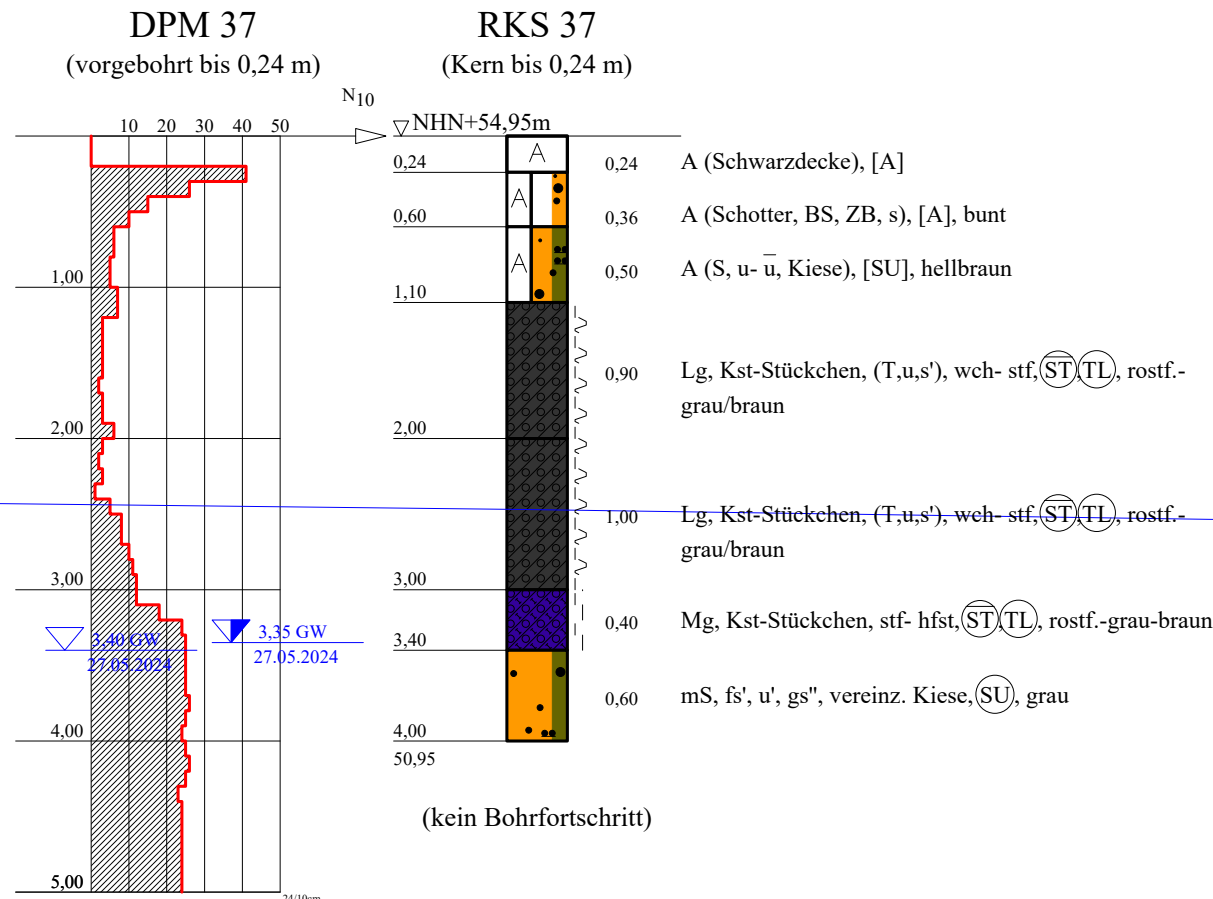
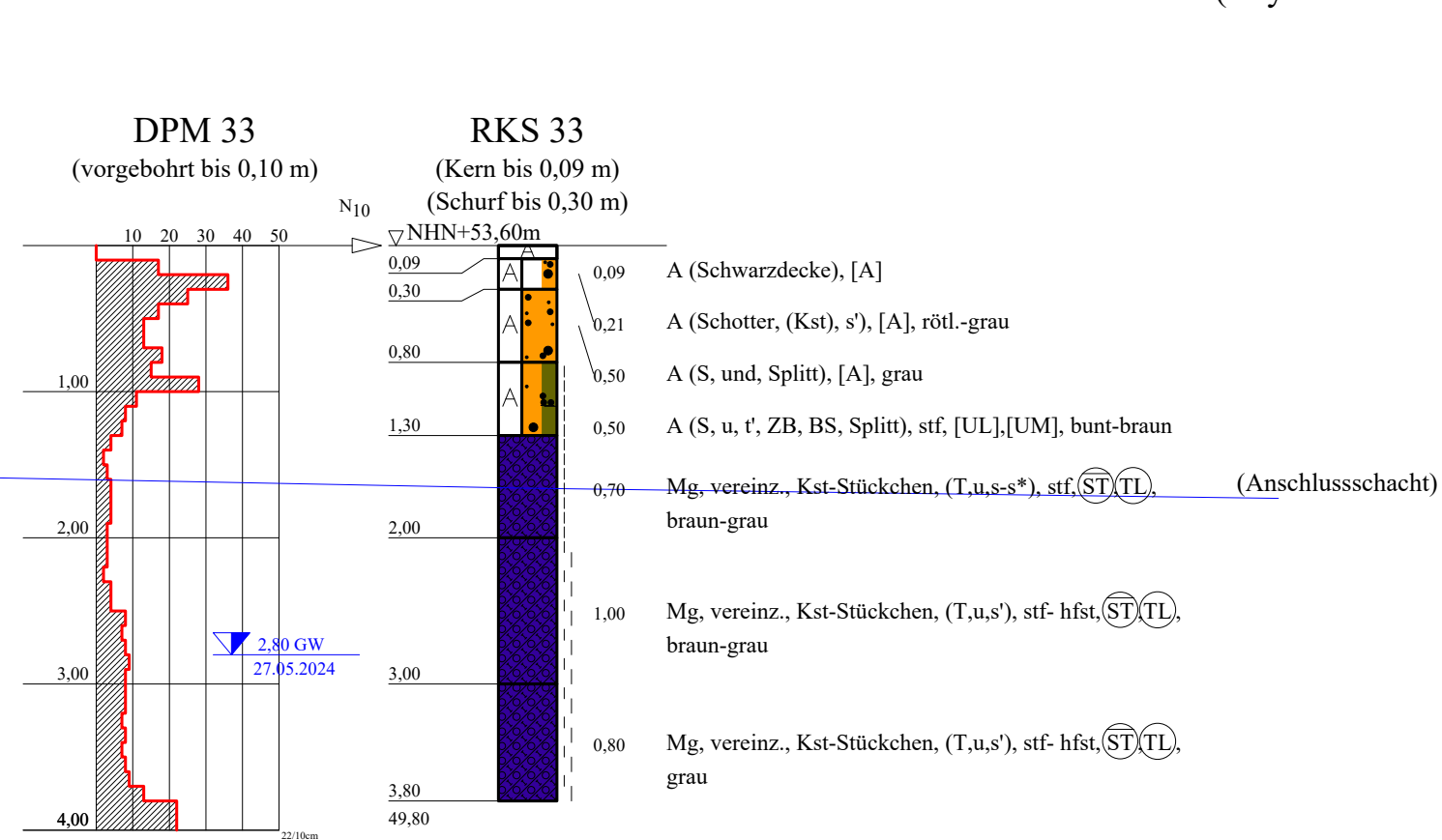
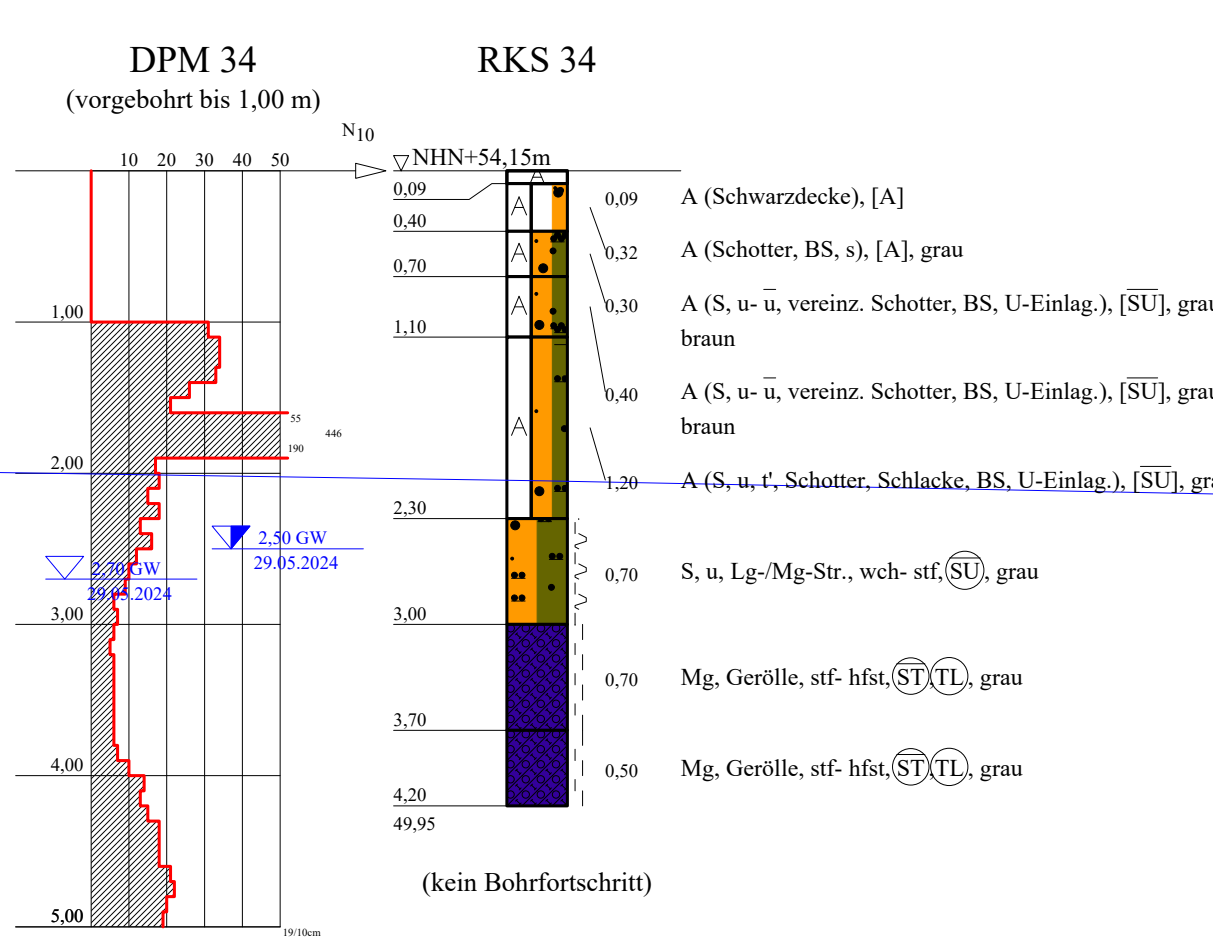

(Thyssenstrasse)



Bauvorhaben: Stadtlohn, Erschließung des Baugebietes  
"Hegebrockstraße"

Planbezeichnung: Schurf- und Bohrprofile, Rammdiagramme;  
- Bereich: Hegebrockstr., Westfalenring und  
Borsigstr.

Anlage: 2.5

Maßstab: 1 :-/ 50

**HINZ Ingenieure**

HINZ Ingenieure GmbH

Haus Uhlenkotten 22a  
48159 Münster  
Tel: 02534/9743-0 Fax: -30

Bearbeiter: He, Bie

Gezeichnet:	Cv	10.05.2024
Geändert:	Cv	03.06.2024
		05.06.2024

Gesehen:

Projekt-Nr: 8234-1