

Zeichenerklärung:

- Gesamteinzugsgebiet
- Einzugsgebiet Gewerbegebiet Hegebrockstraße
- vorh. RW-Kanal
- vorh. MW-Kanal
- vorh. SW-Kanal
- Abbruch/ Rückbau Kanal
- gepl. RW-Kanal
- gepl. SW-Kanal
- Höhenfestpunkt

Quellen:

- Amtliche Basis Karte, Geo Portal NRW (Download: Feb. 2026)
- Kanalbestand, Stadt Stadtlohn (Stand: Juli 2022)
- Schachtaufmaße in den Anschlussbereichen der Bessemerstraße, Ottostraße, Thyssenstraße und Hegebrockstraße  
Ing.-Büro Kettler und Blankenagel GmbH (Stand: Nov. 2025)
- Straßenplanung Baustraße und Endausbau,  
Ing.-Büro Kettler und Blankenagel GmbH (Stand: Feb. 2026)

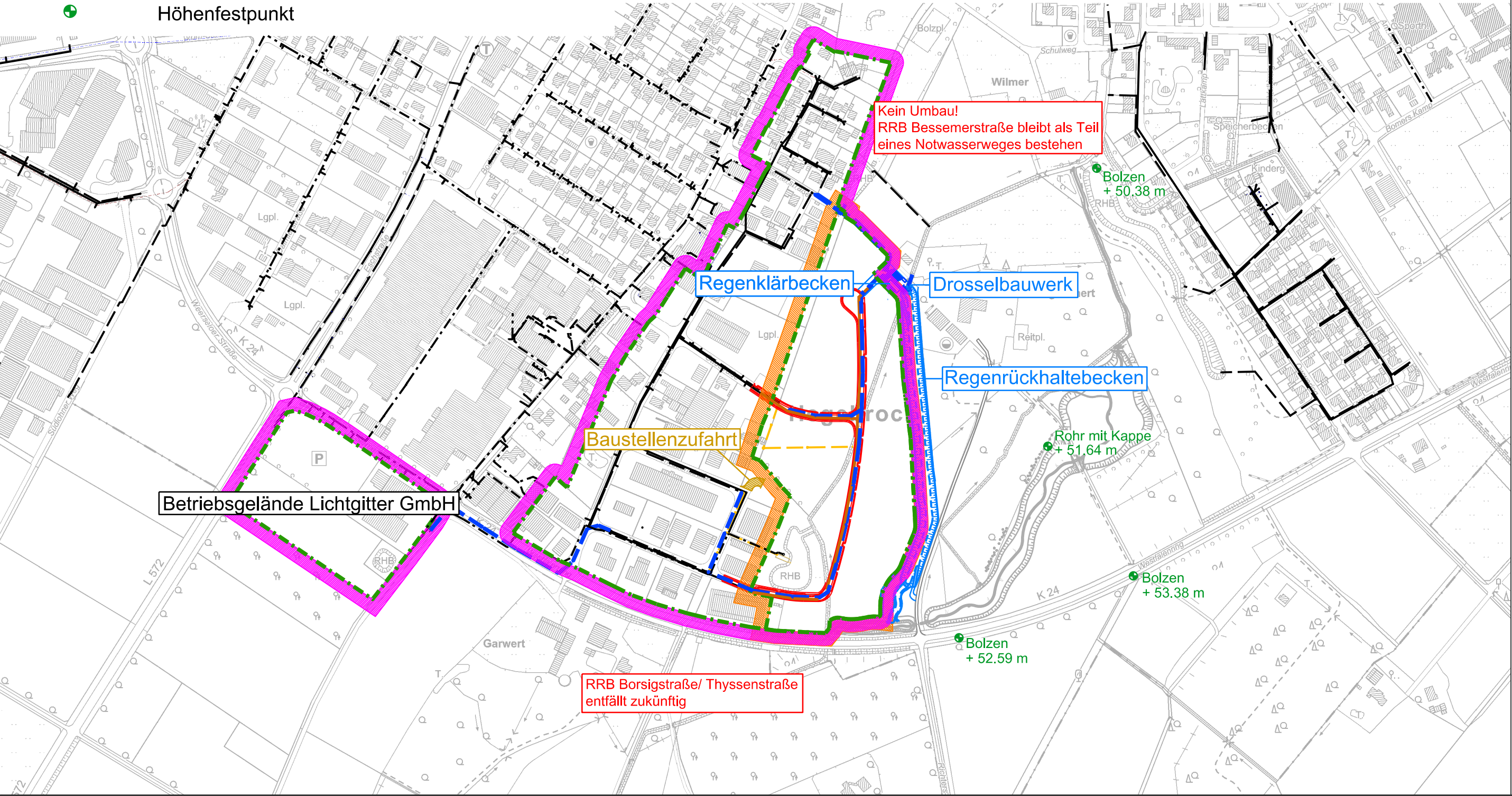

Zeichnung nur für die Ausschreibung!



Erschließung Gewerbegebiet  
Westfalenring/ Hegebrockstraße  
Ausführungsplanung Kanalnetz und Regenbecken  
Übersichtsplan

|  |  |
|--|--|
| Blatt 1                                    | Maßstab 1 : 5.000  |
|  | gez.:<br>Datum: April 2026<br>geprüft:<br>Datum: April 2026<br>Projektnummer: 0600 058<br>Verwaltungsnummer: 037 002 01 00<br>Hausexemplarnummer: 3360 |
| Bochum, im April 2026<br>Bearbeitet durch: | Stadtlohn, im April 2026<br>Träger der Maßnahme:   |