

Grundriss

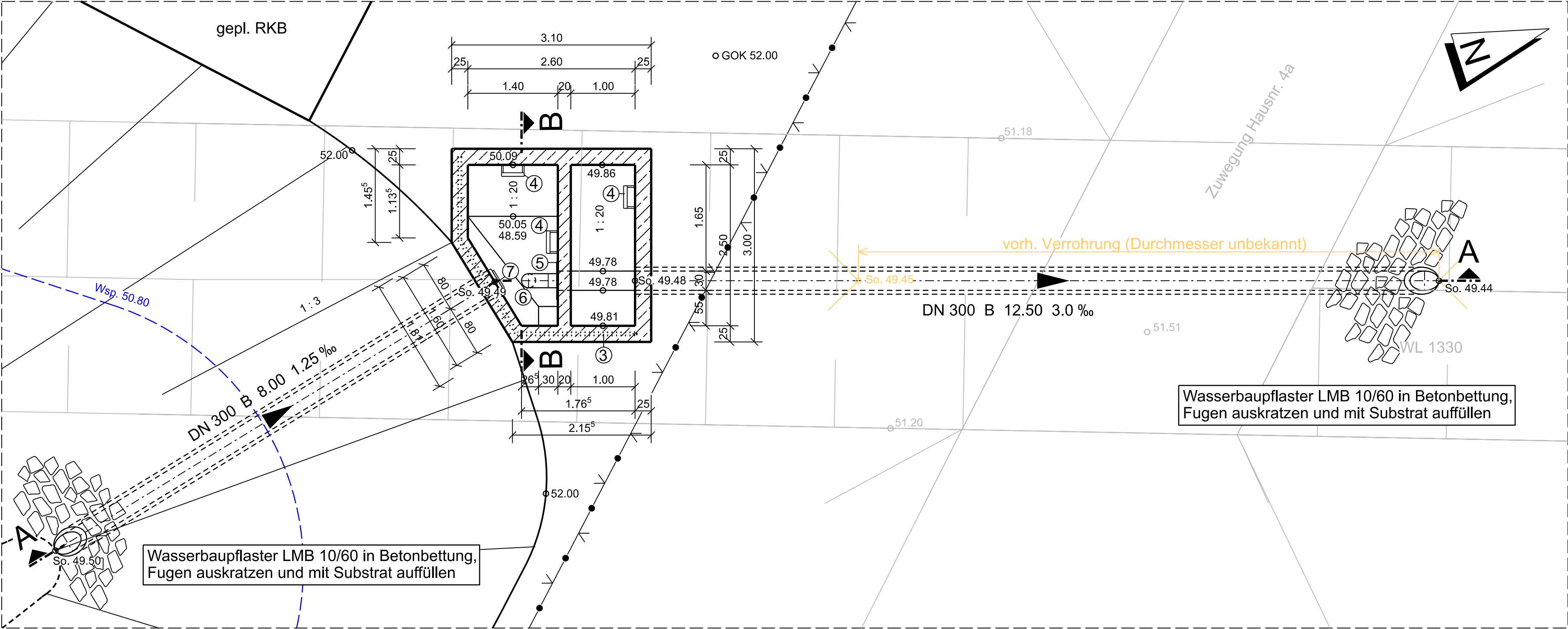

Zeichenerklärung

- Planung
  - Bestand
  - Abbruch
  - unbewehrter Beton
  - Stahlbeton
- Montage- und Einstiegsöffnung, mehrteilige Gitterrostabdeckung Edelstahl (V2A), Wst.-Nr. 1.4301
  - Winkelrahmen mit Maueranker, 45 x 45 x 5 mm Edelstahl (V2A), Wst.-Nr. 1.4301
  - Schutzgeländer mit Handlauf und Knie-/ Fußleiste, h= 1.10 m Werkstoff: Stahl S235, verzinkt
  - holmgeführte Steigleiter, Steigmaß 250 mm, Edelstahl (V4A), Wst.-Nr. 1.4571
  - Stahlplatte 600/600/15 mit EPDM Dichtung, Edelstahl (V4A), Wst.-Nr. 1.4571
  - Stahlrohr DA 219.1 x 3.0 mm, Edelstahl (V4A), Wst.-Nr. 1.4571
  - Absperrschieber
  - Profilbeton C20/25
  - Sauberkeitsschicht C12/15, d= 0.10 m

Schnitt A-A

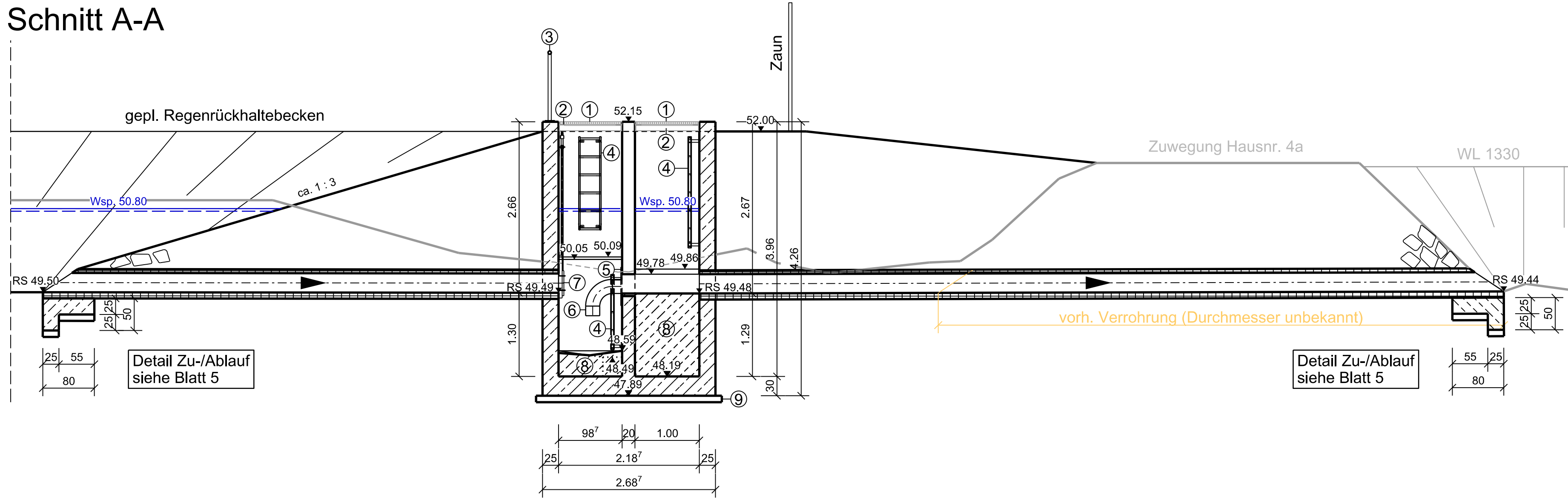

Schnitt B-B

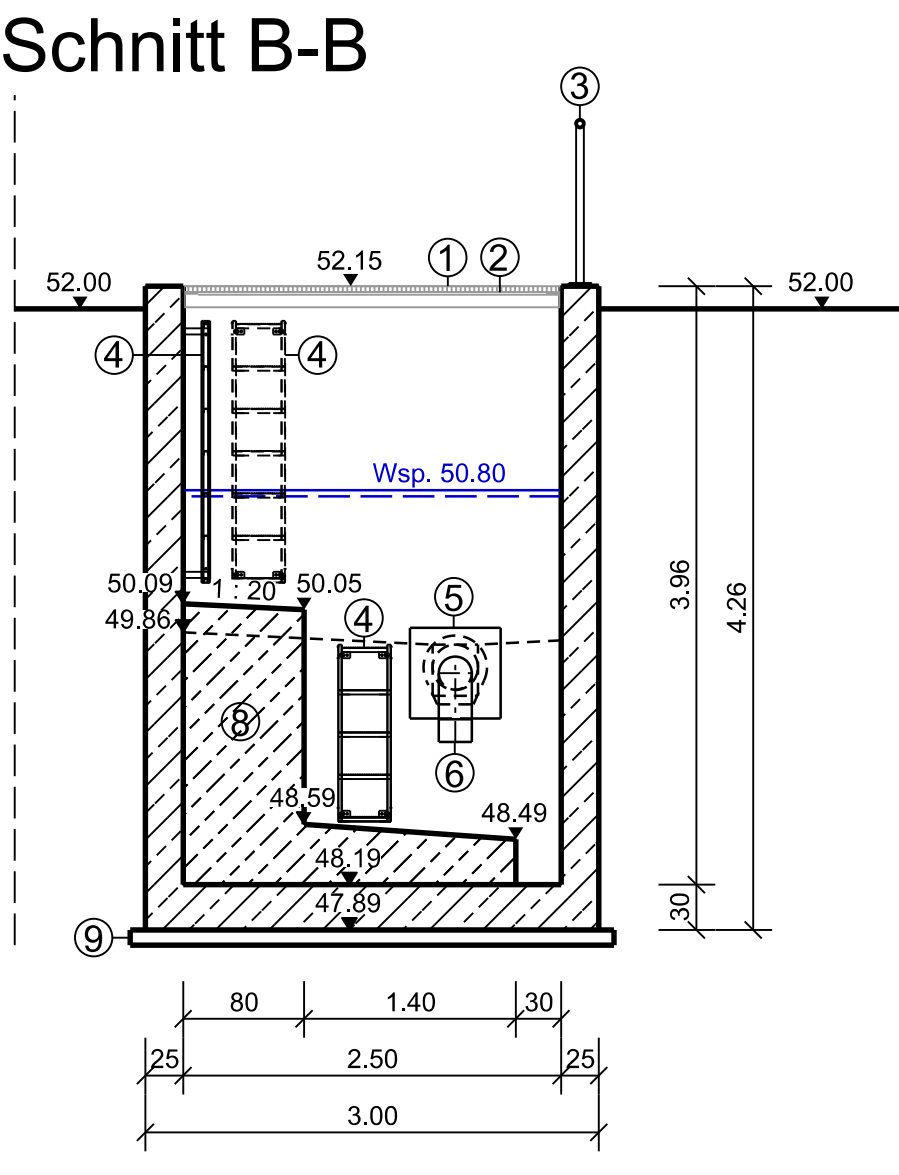

Zeichnung nur für die Ausschreibung!



**STADT STADTLÖHN**  
DER BÜRGERMEISTER

**Erschließung Gewerbegebiet**  
**Westfalenring/ Hegebrockstraße**  
**Ausführungsplanung Kanalnetz und Regenbecken**  
**Drosselbauwerk**

Blatt 25	Maßstab 1 : 50
gez.: Datum: April 2026 geprüft: Datum: April 2026	Projektnummer: 0600 058 Verwaltungsnummer: 037 174 01 00 Hausexemplarnummer: 3360
Bochum, im April 2026 Bearbeitet durch:	Stadtlöhn, im April 2026 Träger der Maßnahme: