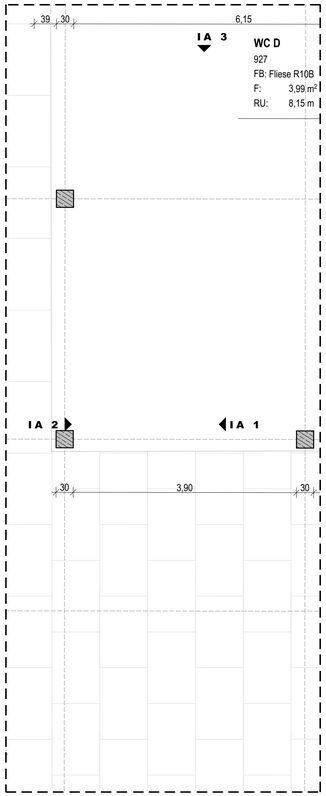

Grundriss **EG**

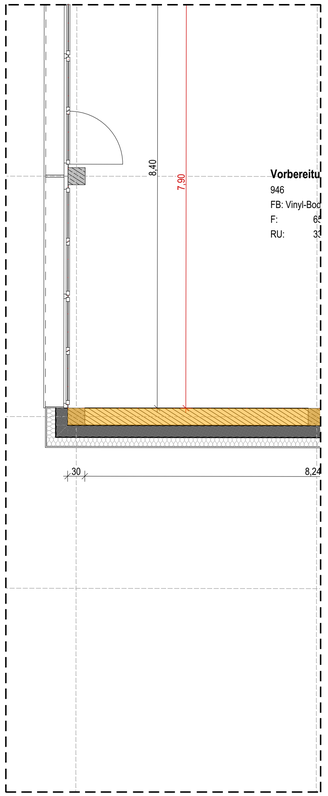

Grundriss **OG**



Innenansicht 1

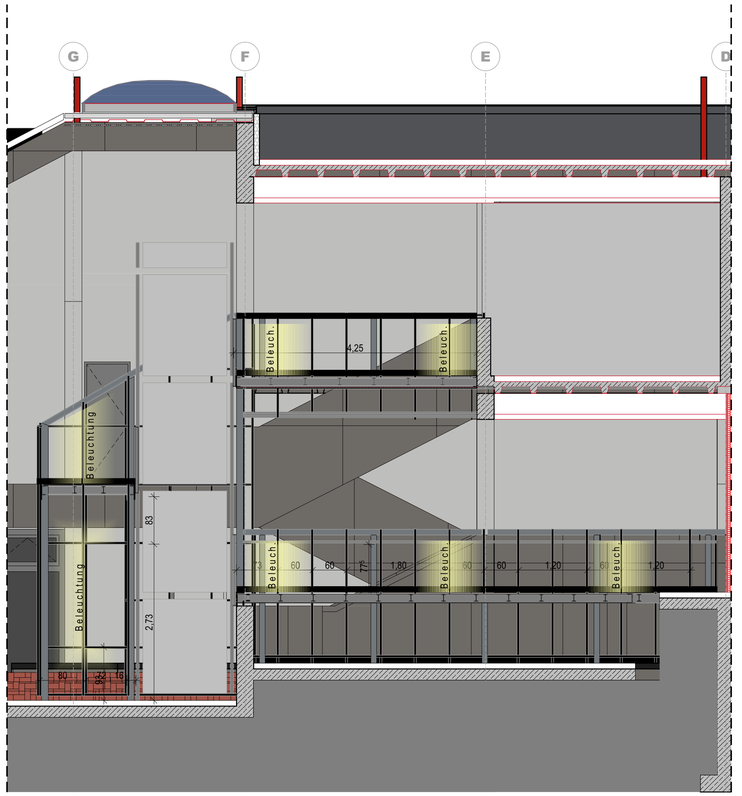

Innenansicht 2

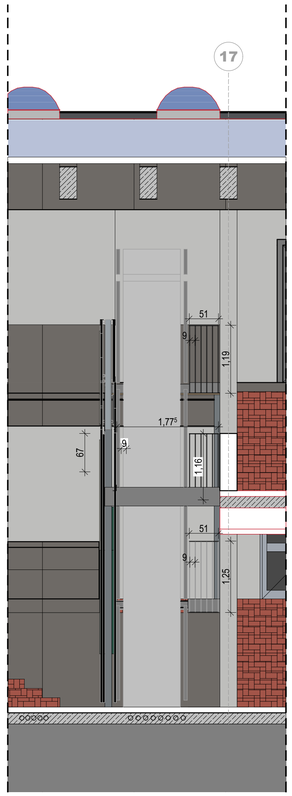

Innenansicht 3

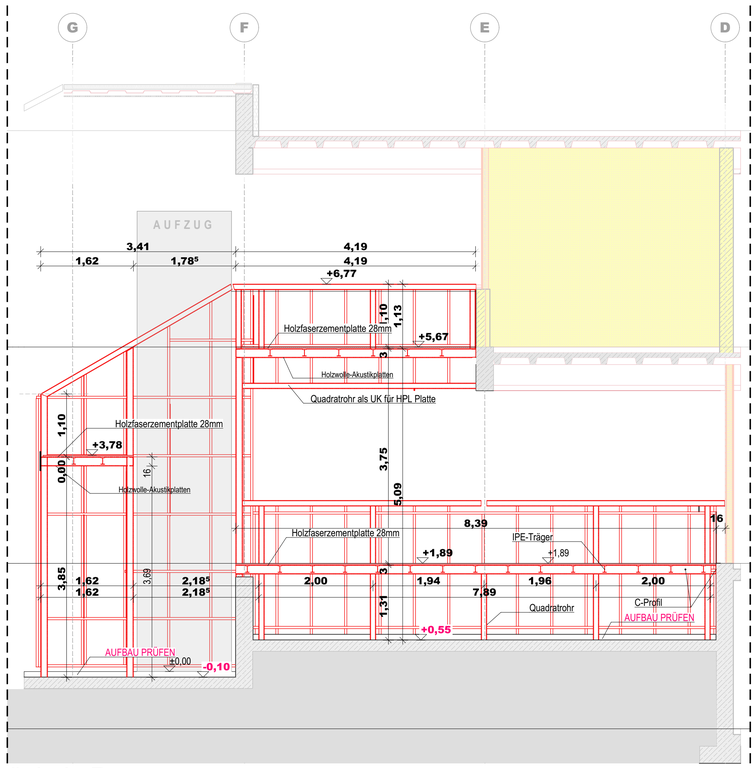

Schnitt **B**

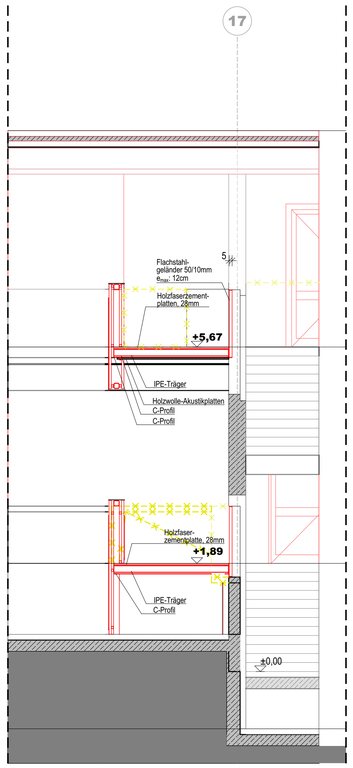

Schnitt **C**

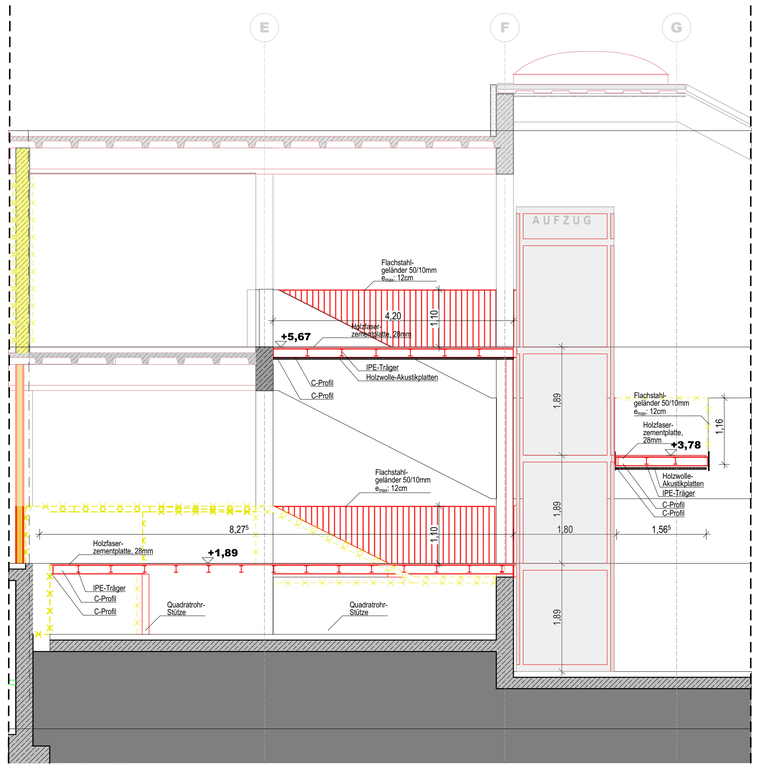

Schnitt **D**

Innenansicht 1 Innenansicht 2 Innenansicht 3

AUSFÜHRUNG

BAUVORHABEN: 26-018 -

UMNUTZUNG EINES BERUFSKOLLEGS ZUR FÖRDERSCHULE & EINBAU EINES AUFZUGS

BAUORT:
Bühl 7 IN 33142 Büren
GEMARKUNG: Büren | FLUR: 021 | FLURSTÜCK: 1440

köhler+otto architekten

BAUHERR:
Kreis Paderborn
Aldegrever Straße 10-14 | 33102 Paderborn

VORABZUG!

INDEX	DATUM	ÄNDERUNG	BEARB.	GEPR.

Planname:
26-018_AP.7

AUFZUG 1

ARCHITEKT:
köhler + otto architekten PartGmbB
aftetal 2 | 33181 bad wünnenberg
Tel: 02953-394 | Fax: 02953-965069
E-Mail: info@ko-architekten.de

Fachplaner Brandschutz:
Stöber Beratende Ingenieure
An der Talle 114 | 33102 Paderborn
Tel: 05252 989 88-0
E-Mail: info@ing-stoeber.de

Maßstab	Datum	Index
1:50	16.10.2026	-
Blattgröße 0,900 x 0,594mm	± 0,00 =ca. 230,60 m üNN = OK FF EG	Planersteller MK

B, C, D, A-20, A-21, A-22, 0., 1. AUFZUG Erdgeschoss, AUFZUG Obergeschoss