

Regelquerschnitt A-A

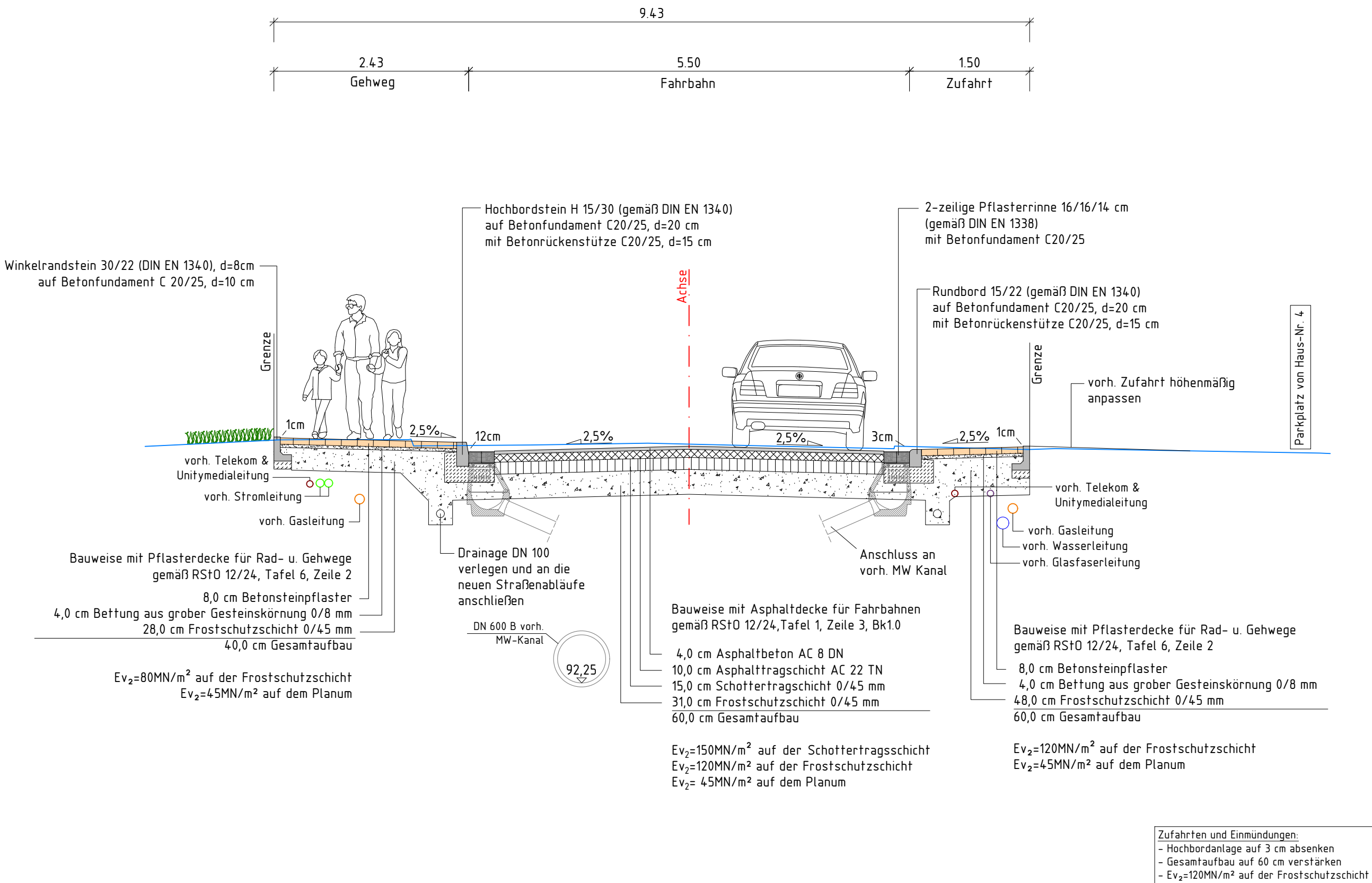

Die Angabe von Versorgungsleitungen sind nur nachrichtlich und unverbindlich.
Maßgebliche Angaben sind den Bestandsplänen der Versorger zu entnehmen.
Darstellung der Lage und Tiefenlage der Versorgungsleitungen sind unbekannt / teilweise überholt.

1	2	3	4	5	6	7	8
---	---	---	---	---	---	---	---

	Bearb.	30.04.2026	Res
	Gez.	30.04.2026	Köp
	Gepr.		
	Proj.-Nr.:	25721	

Nr.	Art der Änderung	Datum	Zeichen

NUR ZUR KALKULATION

Ausführungsplanung

		Unterlage/ Blatt-Nr.: 4/1 Regelquerschnitt A-A Maßstab: 1:50	
aufgestellt:		bearbeitet:	
Kirchleugern, den 30.04.2026		Enger, den 30.04.2026	

Straßenausbau "Stiftsfeldstraße"