

Regelquerschnitt F-F

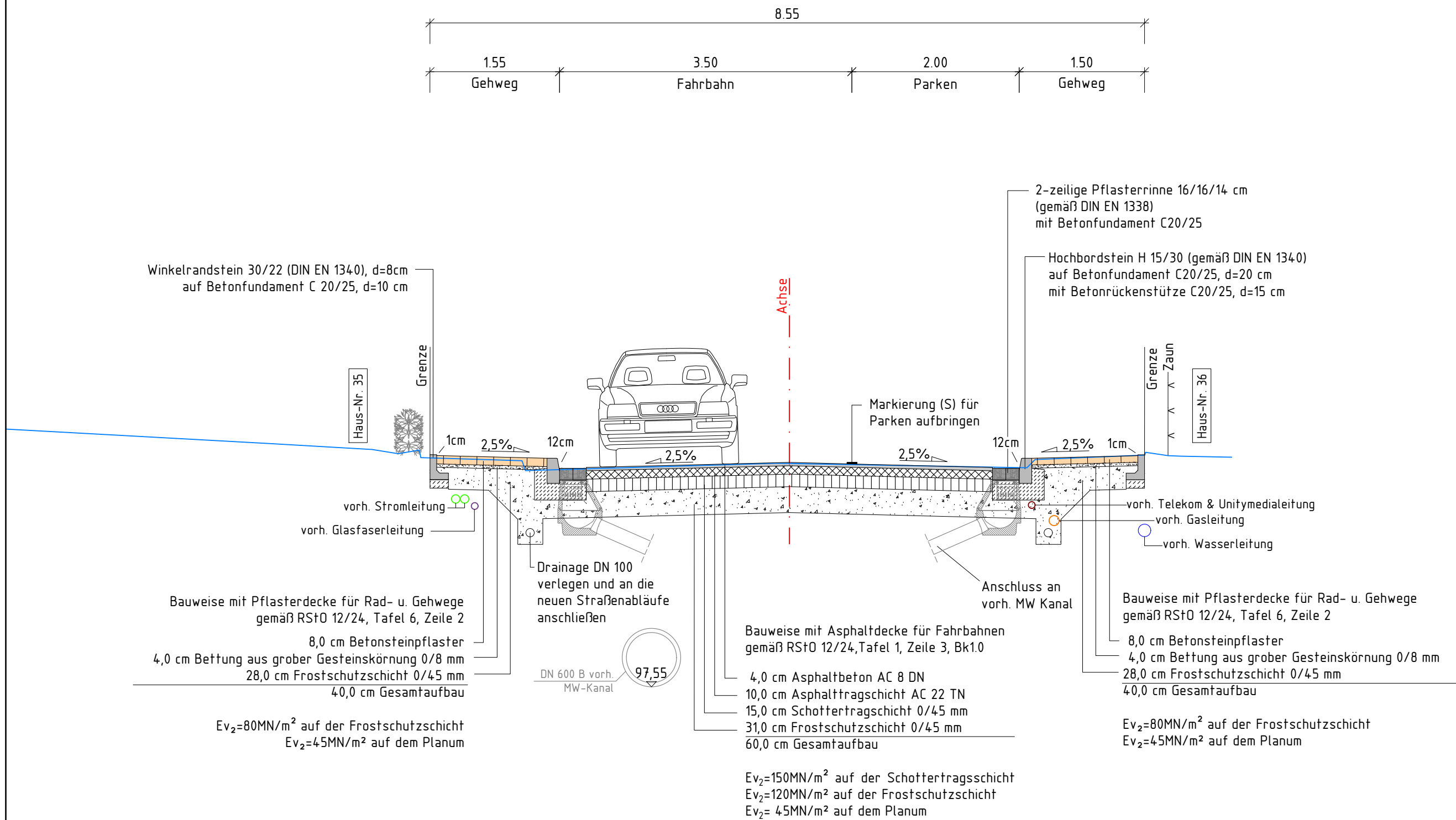

Die Angabe von Versorgungsleitungen sind nur nachrichtlich und unverbindlich.  
Maßgebliche Angaben sind den Bestandsplänen der Versorger zu entnehmen.  
Darstellung der Lage und Tiefenlage der Versorgungsleitungen sind unbekannt / teilweise überholt.

1	2	3	4	5	6	7	8
---	---	---	---	---	---	---	---

	Bearb.	30.04.2026	Res
	Gez.	30.04.2026	Köp
	Gepr.		
	Proj.-Nr.:	25721	

Nr.	Art der Änderung	Datum	Zeichen

NUR ZUR KALKULATION

Ausführungsplanung



GEMEINDE  
KIRCHLEUGERN

Unterlage/ Blatt-Nr.: 4/6  
Regelquerschnitt  
F-F  
Maßstab: 1:50

### Straßenausbau "Stiftsfeldstraße"

aufgestellt:	bearbeitet:
Kirchleugern, den 30.04.2026	Enger, den 30.04.2026