

2 - 2

4 - 4

3 - 3

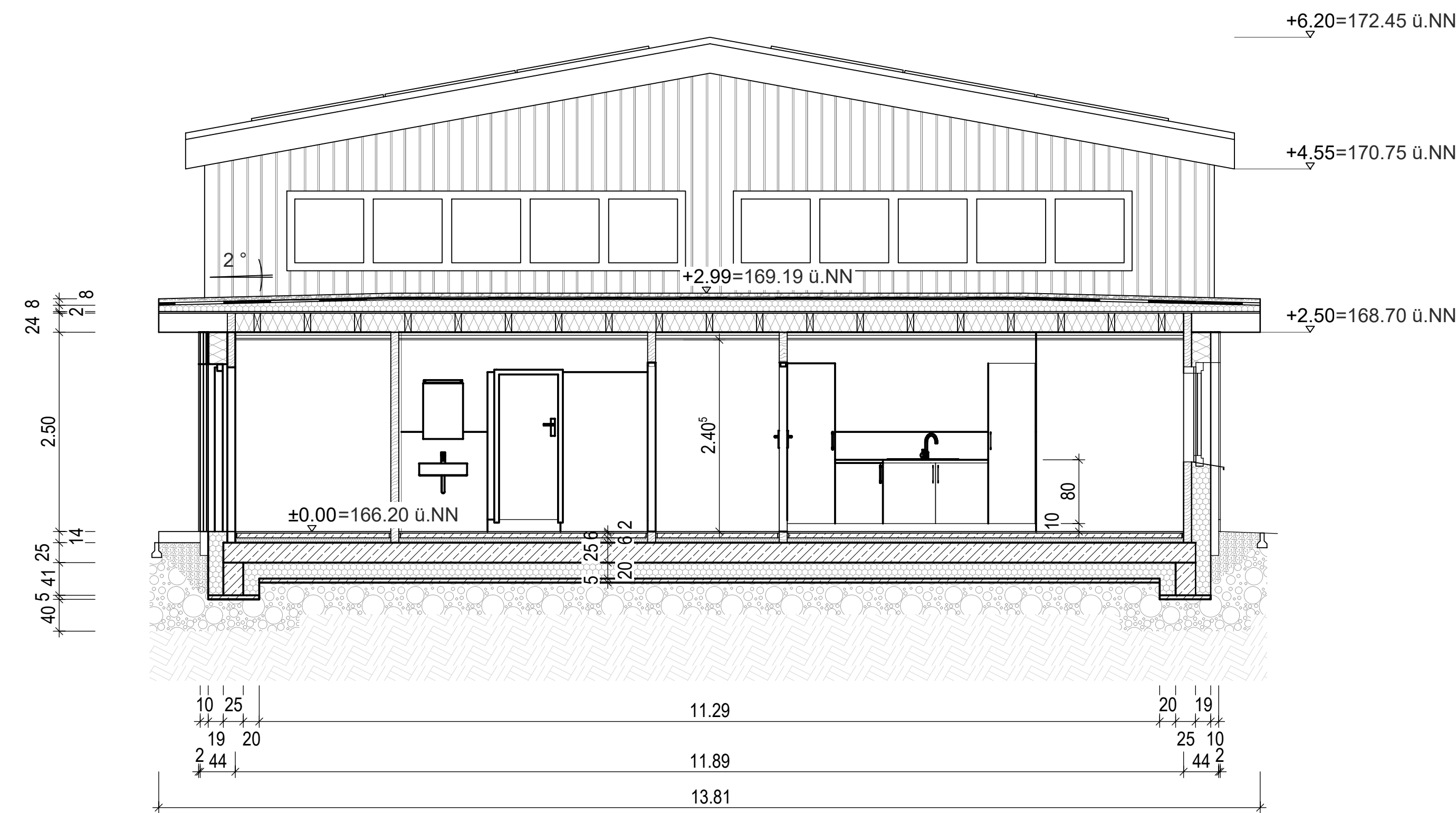
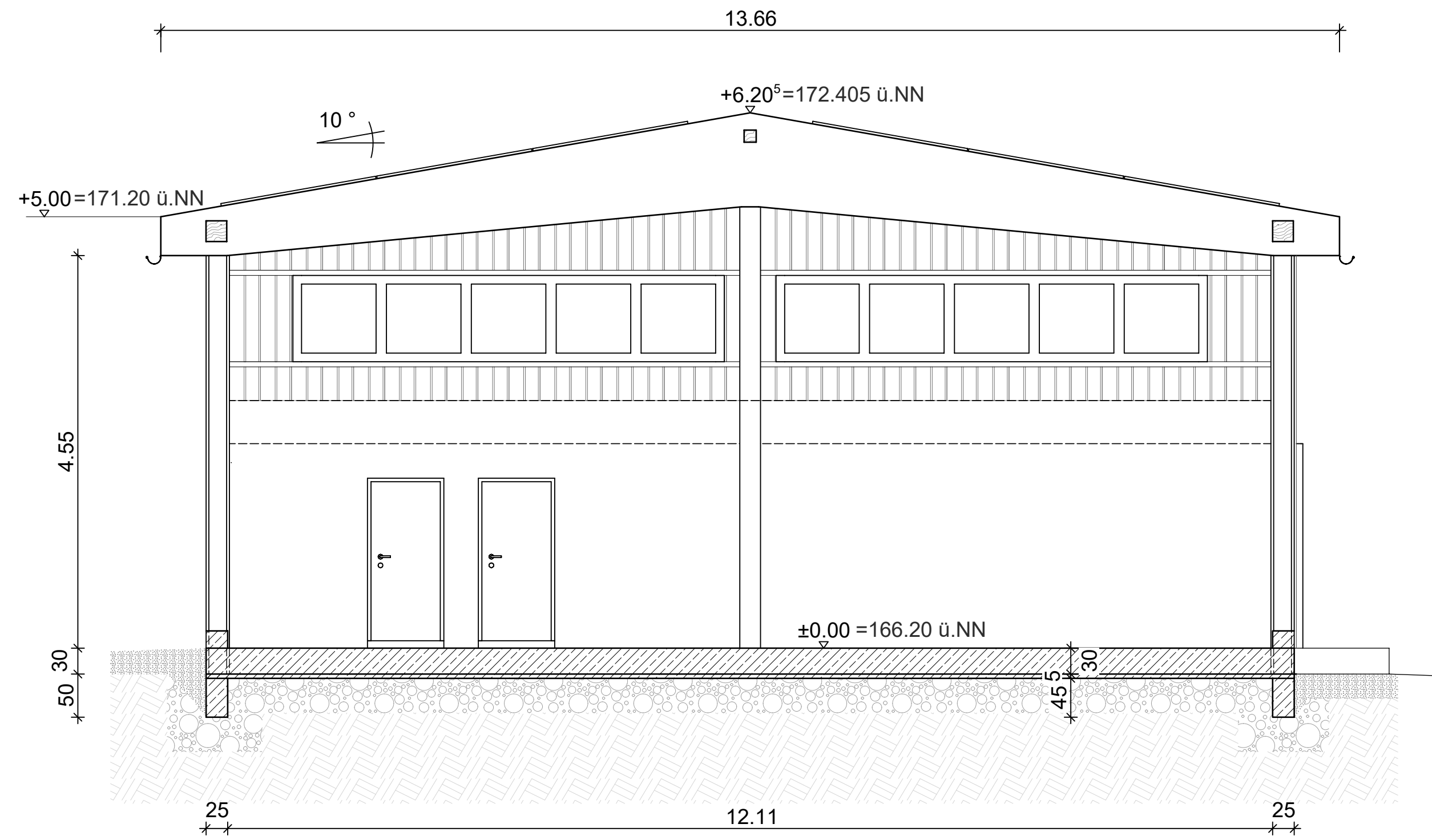
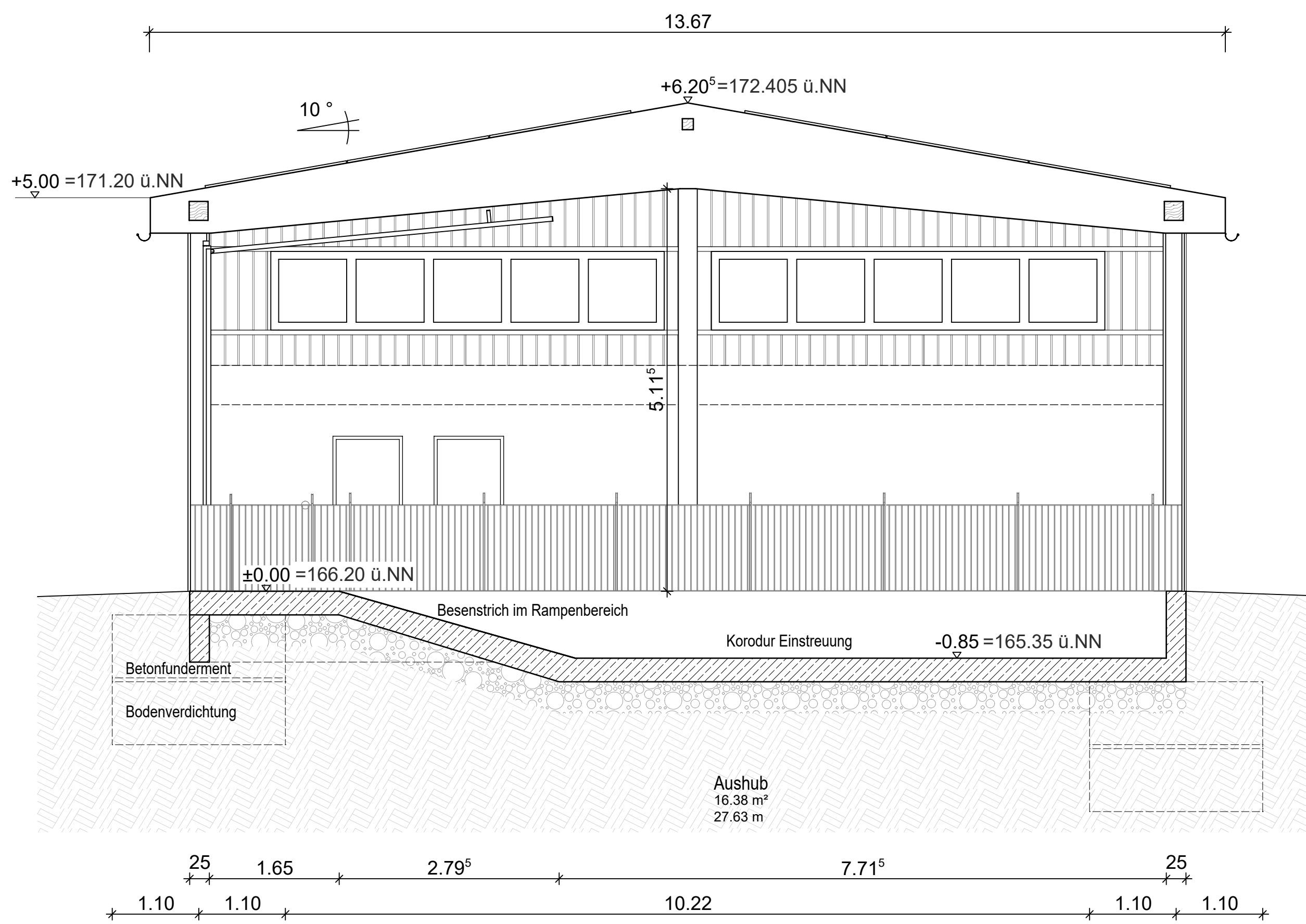

1 - 1

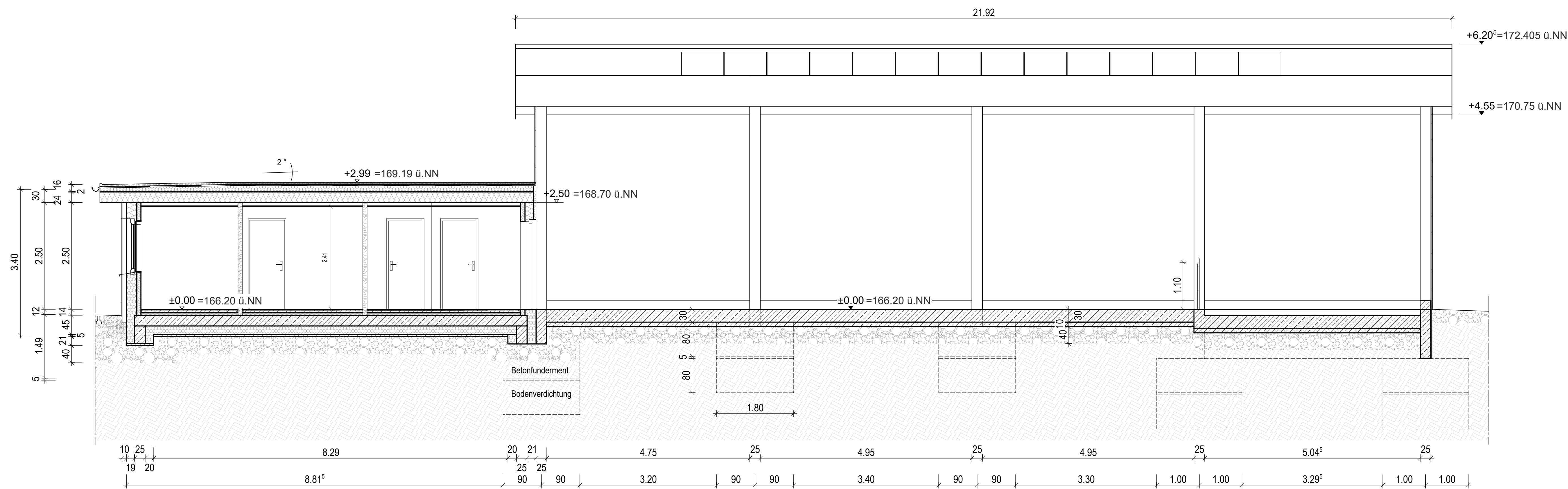

Bauvorhaben: Errichtung eines Forstbetriebshofes			
Bauort: 33813 Oerlinghausen, Im Umland 1			
Grundstück: Gemeinde: Oerlinghausen Gemarkung: Oerlinghausen Bauort: Wistinghauser Senne		Flur: 10 Flurstück: 849	
Planinhalt: Schnitt 1-1, 2-2, 3-3, 4-4		Plan-Nr.: 1 Maßstab: 1:50	
Bauherr: KREIS LIPPE Der Landrat Felix-Fechenbach-Straße 5 32756 Detmold		Planung: KREIS LIPPE Der Landrat Techn. Gebäudemanagement Felix-Fechenbach-Straße 5 32756 Detmold	
Unterschrift Bauherr:		Unterschrift Planer:	