

Süd-Ost Ansicht

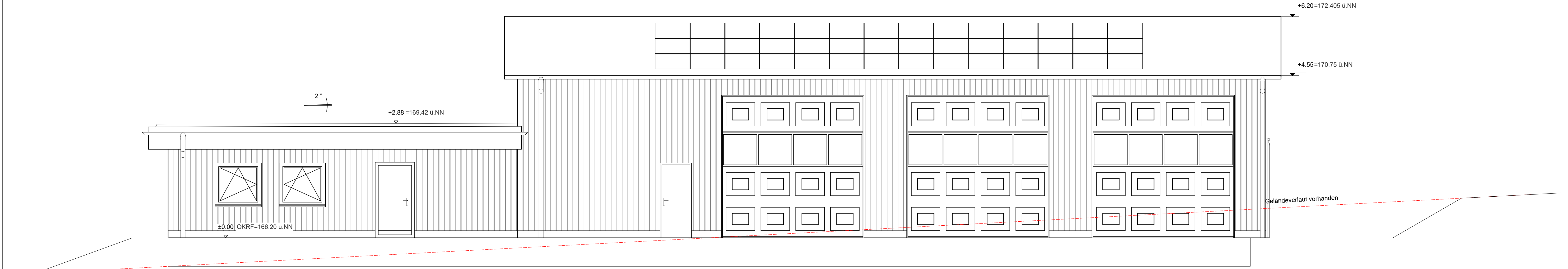

Nord Ansicht

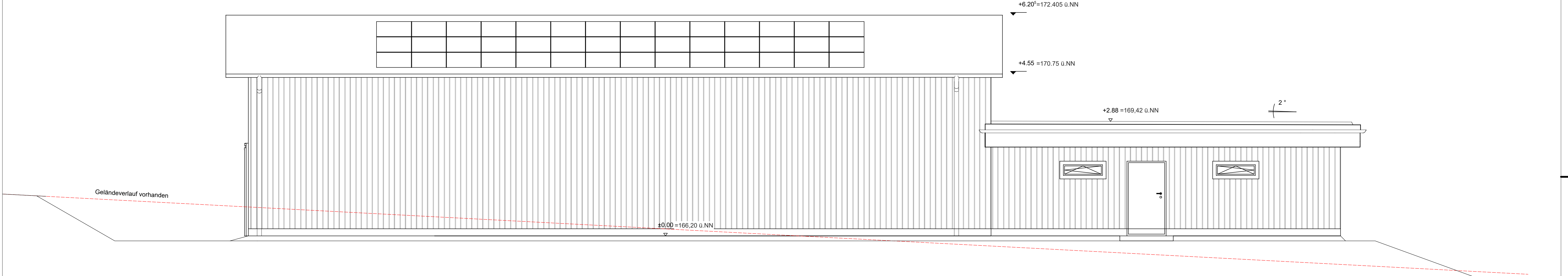

West Ansicht

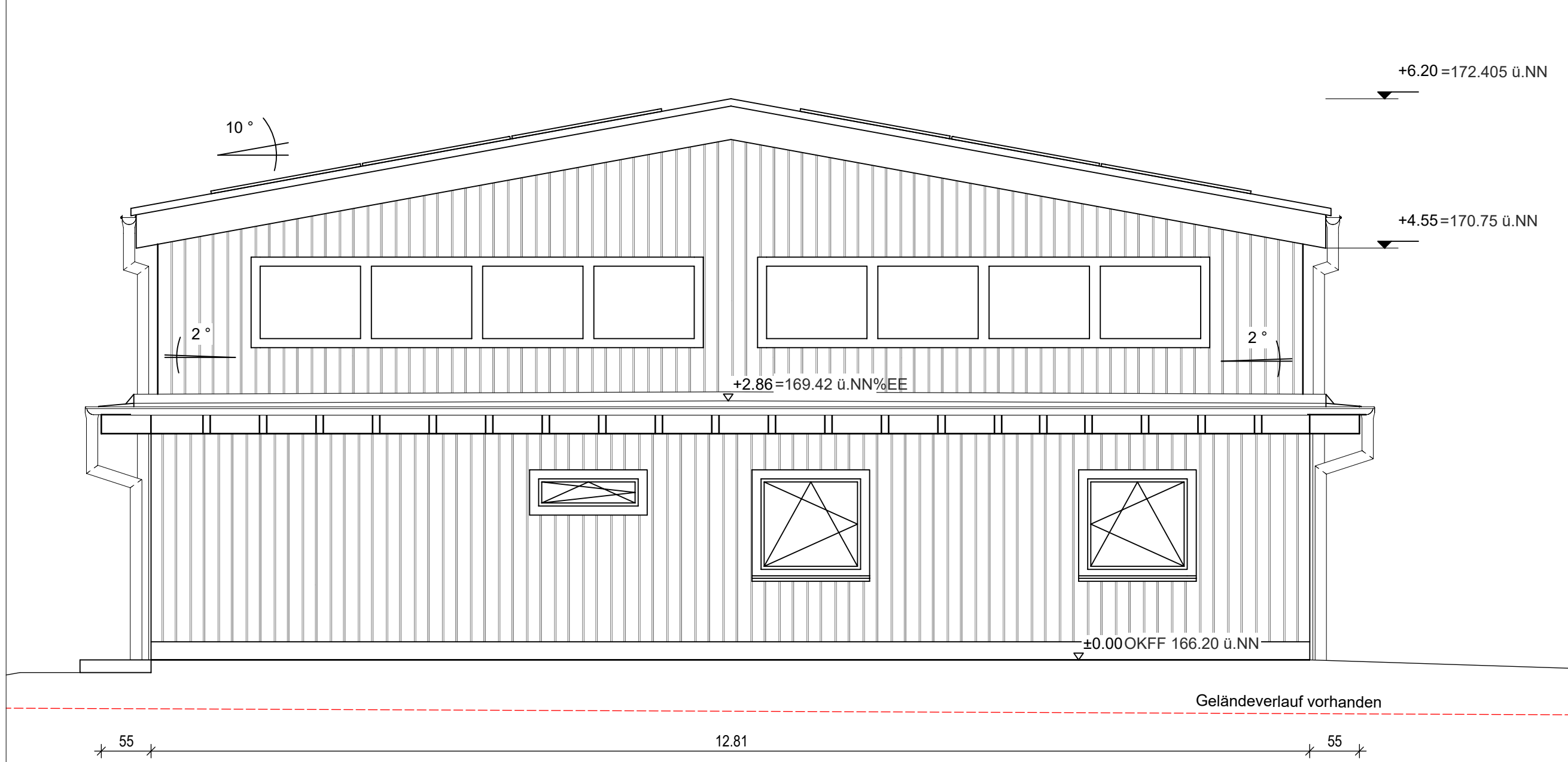

Nord-Ost Ansicht



Bauvorhaben: Errichtung eines Forstbetriebshofes		 <div>KREIS LIPPE</div>	
Bauort: 33813 Oerlinghausen, Im Urland 1			
Grundstück:			
Gemeinde:	Oerlinghausen	Flur:	10
Gemarkung:	Oerlinghausen	Flurstück:	849
Bauort: Wistinghauser Senne			
Planinhalt: <b>Ansichten</b>		Plan-Nr.: 1	
		Maßstab: 1:50	
Bauherr:	KREIS LIPPE Der Landrat Felix-Fechenbach-Straße 5 32756 Detmold	Planung:	KREIS LIPPE Der Landrat Techn. Gebäudemanagement Felix-Fechenbach-Straße 5 32756 Detmold
		Plotdatei: PL 9960	
		Gezeichnet: F.Sporkmann	
		Datum: 04.03.2026	
Unterschrift Bauherr:		Unterschrift Planer:	
H/B = 594 / 900 (0.53m²)		Allplan 2025	