

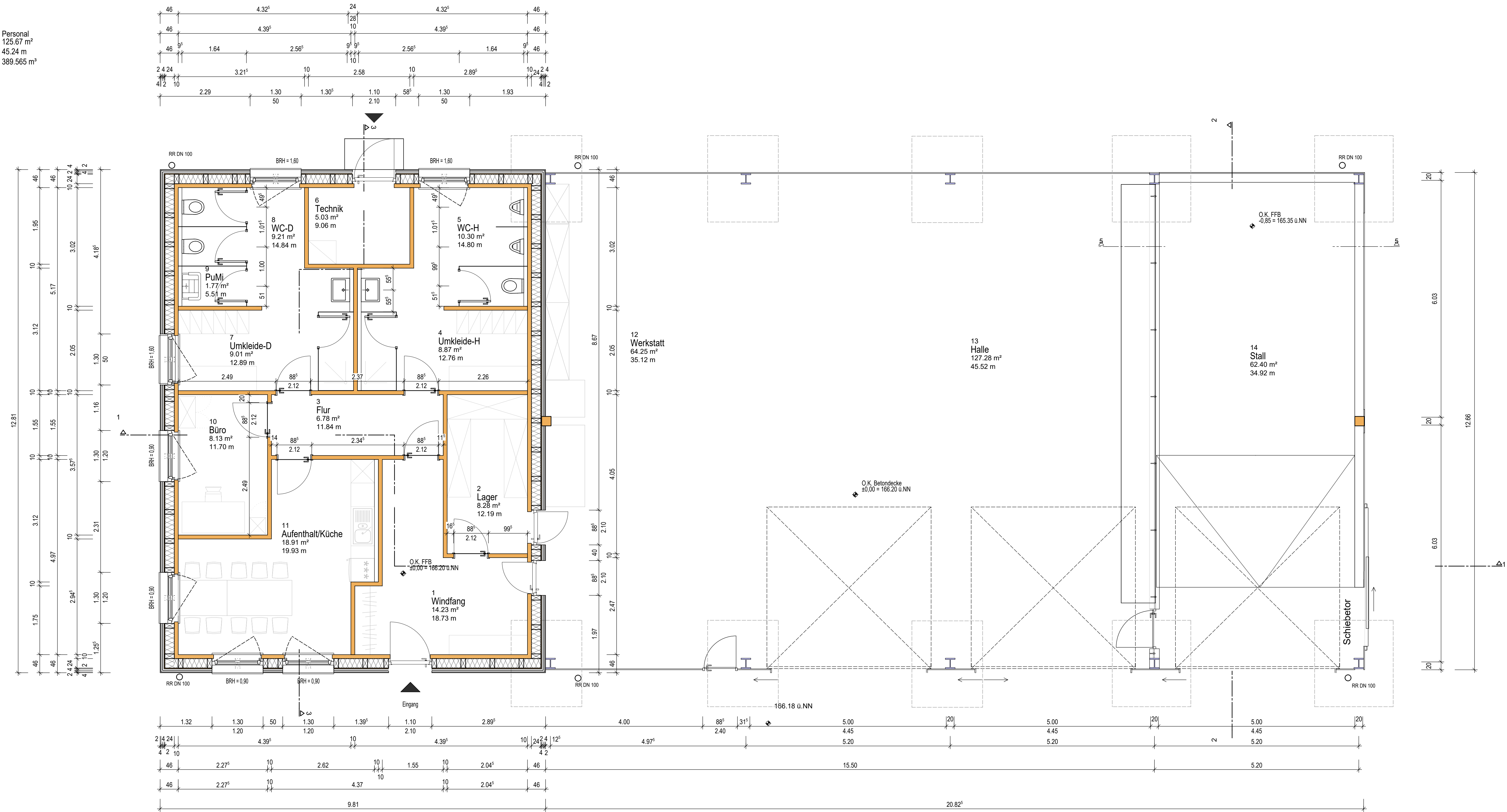

Personal  
125.67 m²  
45.24 m  
389.565 m²



Bauvorhaben: Errichtung eines Forstbetriebshofes		 <div>KREIS LIPPE</div>	
Bauort: 33813 Oerlinghausen, Im Umland 1			
Grundstück:			
Gemeinde:	Oerlinghausen	Flur:	10
Gemarkung:	Oerlinghausen	Flurstück:	849
Bauort:		Wistinghauser Senne	
Planinhalt: <b>Erdgeschoss</b>		Plan-Nr.:	1
Bauherr: <b>KREIS LIPPE</b> Der Landrat Felix-Fechenbach-Straße 5 32756 Detmold		Maßstab:	1:50
		Plotdatei :	PL 6
		Gezeichnet:	F.Sporkmann
		Datum:	03.03.2026
Unterschrift Bauherr:		Unterschrift Planer:	