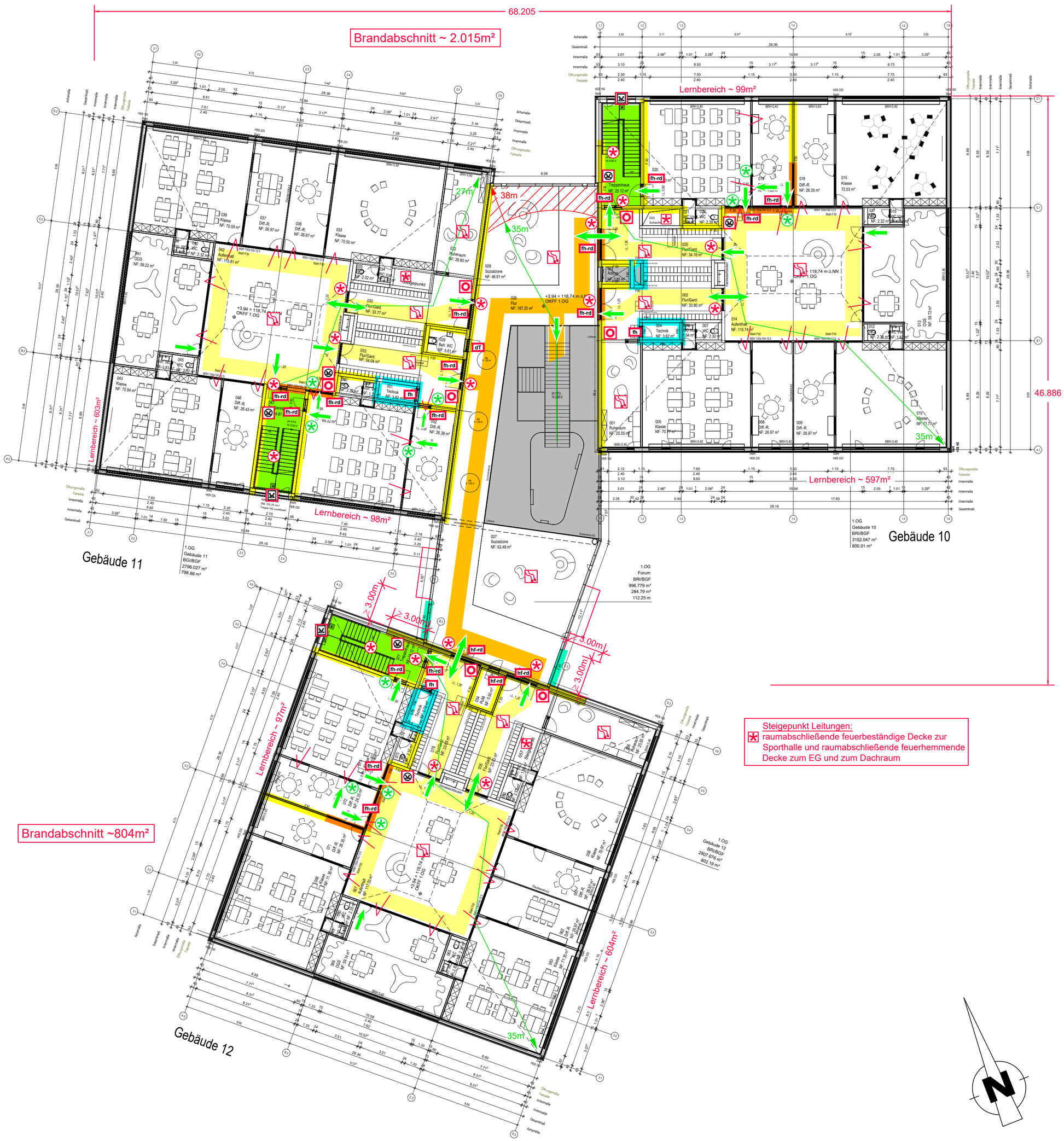

Steigepunkt Leitungen:
raumabschließende feuerbeständige Decke zur Sporthalle und raumabschließende feuerhemmende Decke zum EG und zum Dachraum

LEGENDE HHP

Anforderungen an die Baustoffklassifizierungen nachstehender raumabschließender Bauteile sind dem Textteil des Brandschutzdokuments zu entnehmen!

Brandschutztechnische Anforderungen in diesem Plan beziehen sich auf in 1m ü. OKFF geschnittene Bauteile.

Für im Grundriss dargestellte Deckendurchbrüche von Leitungsdurchführungen ist im Brandschutzplan eine baurechtskonforme Ausführung ausgewiesen (d. h. entweder Schacht mit definiertem Feuerwiderstand oder Brandschutzabschottung im Zuge der Geschossdecke).

- feuerhemmende Brandschutzverglasung in raumabschließend feuerwiderstandsfähiger Wand
- hochfeuerhemmende Brandschutzverglasung in raumabschließend feuerwiderstandsfähiger Wand
- feuerbeständige Brandschutzverglasung in raumabschließend feuerwiderstandsfähiger Wand
- feuerhemmende Wand
- unter mechanischer Beanspruchung mindestens hochfeuerhemmende Wand
- feuerbeständige Wand
- Decke / Dach raumabschließend feuerhemmend
- Dach raumabschließend hochfeuerhemmend
- von Originalplanung abweichende Eintragung HHP
- Fluchtrichtung
- Zuluft
- Hauptgang ≥ 1.20m
- reine Verkehrsfläche
- notwendiger Flur oder gleichwertig
- notwendiger Treppenraum oder gleichwertig
- Außentreppe
- Schacht / Luftraum
- Bedienstelle Rauchabzug
- Rauchabzugs-/Rauchableitungsöffnung
- Bereich mit automatischer Brandmeldeüberwachung
- Druckknopfmelder
- dT — dichtschließender Abschluss
- dsT — dicht- und selbstschließender Abschluss
- rd — rauchdichter Abschluss
- fh — feuerhemmender, dichtschließender Abschluss
- fh-rd — feuerhemmender, rauchdichter Abschluss
- hf-rd — hochfeuerhemmender, rauchdichter und selbstschließender Abschluss
- Sichtverbindung
- ≥ 0.90m i. L.
- ≥ 1.20m i. L.

Anlage 3 zum Brandschutzkonzept
Nr. 24HHP-184G

Datum: 07.02.2025
Index: -
Planersteller: Do/Sh
Vorgang: 22HHP-120V

Textteil und Plananlagen des Brandschutzdokuments bilden eine untrennbare Einheit!

HHP® West
Beratende Ingenieure GmbH
Herforder Straße 20
D-33602 Bielefeld
Fon: +49(0)521-98644-0
Fax: +49(0)521-98644-20
Sachverständige

Projekt:
1848 Neubau Grundschule Sieker, Mühlenbach
Oldentruperstraße, 33605 Bielefeld

Bauherr:
Stadt Bielefeld
August-Bebel-Straße 92
33602 Bielefeld

B|K|S|ARCHITEKTEN
Bleichstraße 77a | 33607 Bielefeld
Fon 0521-982 59 500
www.bks-architekten.de

Planungsstand:
Genehmigungsplanung

Planinhalt:
Grundriss
01. Obergeschoss

Datum:	Maßstab:	Plannummer:	Index:
14.02.2025	1:200 1:1000	324	
Gezeichnet: KB	Blattgröße: H/B 920/870	Planschlüssel:	